Natura 2000-Pflege- und Entwicklungsplan

Legende

(für Details zu den Erhaltungsmaßnahmen siehe Maßnahmen-Nr. im Plan und Legendenheft)

FFH-Gebietsgrenze

Empfehlungen für Erhaltungsmaßnahmen Offenland

Maßn.-Nr. **Maßnahmenblöcke mit gemeinsamem Maßnahmenpaket**
(zusätzliche Maßnahmen siehe Legendenheft)

1.1 Maßnahmenblock 1: Maßnahmen 1.1 - 1.8:
Beweidung mit Schafen und Ziegen (Umtriebsweide),
Gehölzentnahme und Neophytenbekämpfung
bei Bedarf. Alternative: Gezielte Mahd in Teilbereichen

2.1 Maßnahmenblock 2: Maßnahmen 2.1 - 2.16:
Gehölzentnahme, Neophytenbekämpfung und
extensive Bodenverletzung bei Bedarf.

3.1 Maßnahmenblock 3: Maßnahmen 3.1 - 3.8:
Beweidung oder Mahd mit Abräumen, Neophytenbekämpfung.
Zusätzlich Maßnahmen für vorkommende Waldarten:
Nutzungsverzögerung in Eichenbeständen, Förderung der Eiche im Rahmen
der Waldpflege sowie durch künstliche und natürliche Verjüngung,
Belassen von Altholz sowie von stehendem und liegendem Totholz,
Erhaltung von Habitatbäumen, schrittweise Freistellung ausgewählter Brutbäume,
substanzschonende Durchführung von Verkehrssicherungsmaßnahmen.

4.1 Maßnahmenblock 4: Maßnahmen 4.1 - 4.5:
Spezifische Maßnahmen ohne gemeinsames Maßnahmenpaket

Kleinräumige Maßnahmenflächen
für die Sand-Silberscharte (1805, prioritäre Art)

Empfehlungen für Erhaltungsmaßnahmen Wald

Maßn.-Nr. **Maßnahmenblöcke mit gemeinsamem Maßnahmenpaket**
(zusätzliche Maßnahmen siehe Legendenheft)

5.1 Maßnahmenblock 5: Maßnahme 5.1 - 5.11:
Beibehaltung der naturnahen Waldwirtschaft:
Förderung der Naturverjüngung, Förderung standortheimischer Baumarten im
Rahmen der Waldpflege,
Belassen von Altholz, Belassen von stehendem und liegendem Totholz,
Erhaltung von Habitatbäumen.

6.1 Maßnahmenblock 6: Maßnahme 6.1:
Flächenspezifische Maßnahmenkombination im Wald

Ausgewählte Maßnahmen der Maßnahmenblöcke

Beweidung mit Schafen (Umtriebsweide, alternativ Mahd mit Abräumen)

Verbuschung randlich zurückdrängen

Absperrung von Flächen

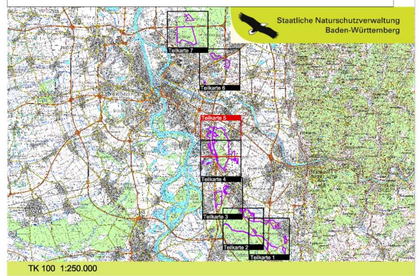

Pflege- und Entwicklungsplan
für das FFH-Gebiet 6617-341
"Sandgebiete zwischen Mannheim und Sandhausen"

NATURA 2000

Karte der Erhaltungsmaßnahmen

Teilkarte 5

Bearbeiter	H.-J. Fischer - Spang. Fischer. Natzschka. GmbH
Gezeichnet	F. Däublin - Spang. Fischer. Natzschka. GmbH
Gefertigt	30. 06. 2009
Stand der Kartierung	31. 07. 2008
Kartengrundlage	DOP, TK25: © Landesamt für Geoinformation und Landentwicklung Baden-Württemberg Az.2851.9/3
Maßstab	1 : 5.000

Baden-Württemberg
REGIERUNGSPRÄSIDIUM KARLSRUHE