Natura 2000-Managementplan

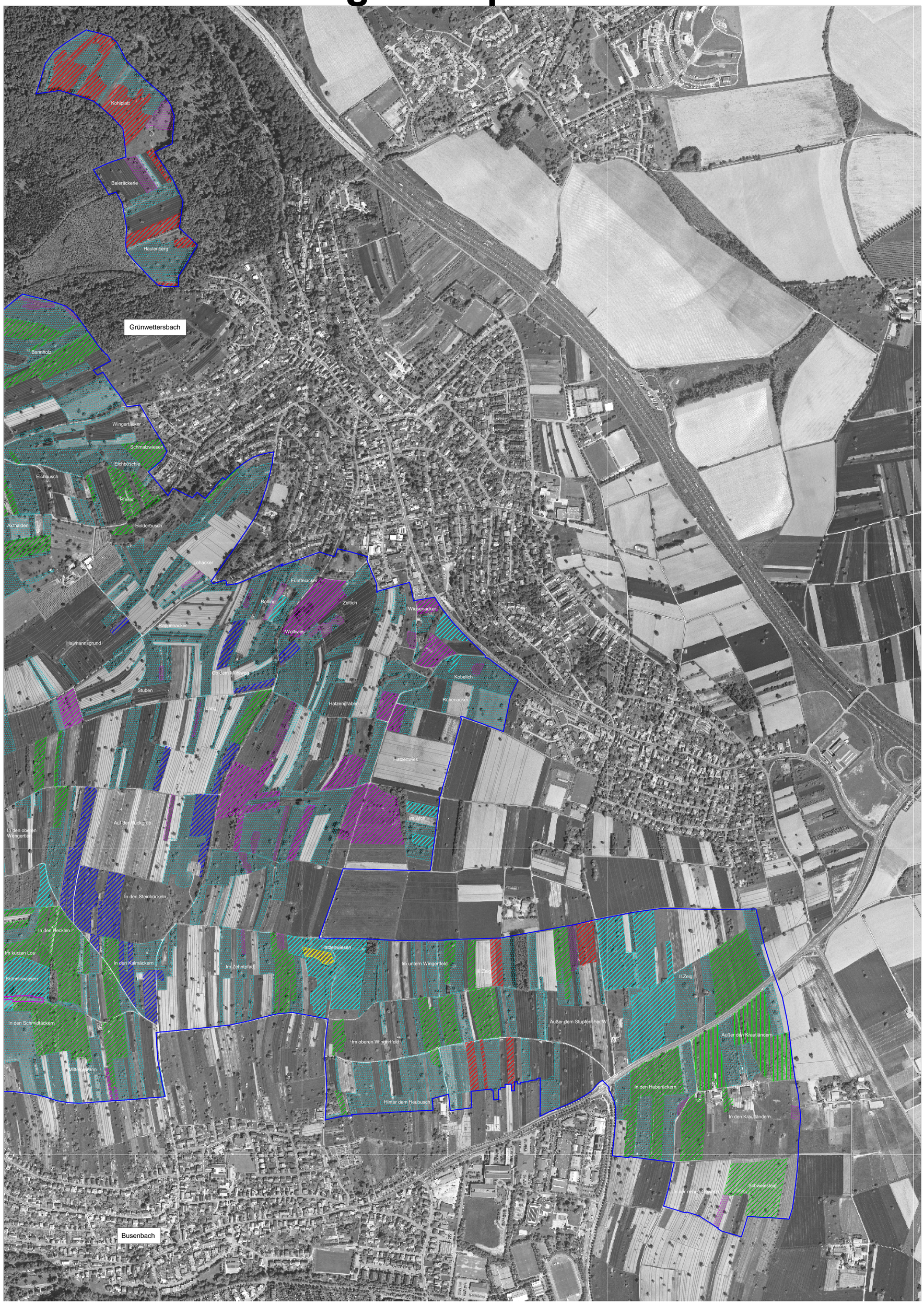

Legende

Maßnahmenempfehlungen
(Weitere Erläuterung im Text Managementplan entsprechend der Kürzel)

Erhaltungsmaßnahmen im Offenland

- Mahd einmal jährlich ohne Düngung (M1)
- Mahd zweimal jährlich mit Düngung (M2)
- Mahd einmal jährlich ohne Düngung - mit Vorkommen von Dunklem und Hellem Wiesenknopf-Ameisen-Bläuling(*Maculinea nausithous, Maculinea teleius*), Mahd vor Mitte Juni oder ab Mitte September (M1m)
- Mahd zweimal jährlich mit Düngung - mit Vorkommen von Dunklem und Hellem Wiesenknopf-Ameisen-Bläuling(*Maculinea nausithous, Maculinea teleius*), erste Mahd vor Mitte Juni, zweite Mahd ab September (M2m)
- Mahd zwei- bis dreimal jährlich ohne Düngung (M3)
- Mahd der Hochstaudenfluren alle drei bis vier Jahre (M4)
- Extensive Beweidung mit max. 2,0 RGV/ha mit regelmäßiger Pflegemahd und Abräumen des Mähguts mindestens alle 3 Jahre (B1)
- Extensive Beweidung mit max. 1,4 RGV/ha mit regelmäßiger Pflegemahd und Abräumen des Mähguts mindestens alle 3 Jahre (B2)
- Gehölze auf-den-Stock setzen (GaS), Besucherlenkung (BL)
- Gehölzaufkommen/-anflug beseitigen (Gb)

Entwicklungsmaßnahmen im Offenland
(nur Maßnahmen zur Neuschaffung von Lebensraumtypen bzw. Lebensstätten)

- Mahd zwei- bis dreimal jährlich ohne Düngung (m5)
- Mahd zweimal jährlich ohne Düngung - potenzielle Lebensstätte von Dunklem und Hellem Wiesenknopf-Ameisen-Bläuling (*Maculinea nausithous, Maculinea teleius*) (m6m)
- Mahd einmal jährlich ohne oder mit schwacher Düngung (m7)
- Mahd der Hochstaudenfluren alle drei bis vier Jahre - potenzielle Lebensstätte von Dunklem und Hellem Wiesenknopf-Ameisen-Bläuling (*Maculinea nausithous, Maculinea teleius*) (m8m)

Erhaltungs- und Entwicklungsmaßnahmen im Wald

Hainsimsen-Buchenwälder, Waldmeister-Buchenwälder, Grünes Besenmoos (*Dicranum viride*)

Erhaltungsmaßnahmen:
Beibehaltung der Naturnahen Waldwirtschaft (W1)
Erhaltung bedeutsamer Waldstrukturen (W2)
(Strukturvielfalt, Altholz, Totholz, Habitatbäume)

Entwicklungsmaßnahmen:
Förderung einer standortsheimischen Baumartenzusammensetzung (w3)
Förderung bedeutsamer Waldstrukturen (w4)
(Altholz, Totholz und Habitatbäume)

Schwarzspecht (*Dryocopus martius*)

Erhaltungsmaßnahmen:
Beibehaltung der Naturnahen Waldwirtschaft (W1)
Erhaltung bedeutsamer Waldstrukturen (W2)
(Strukturvielfalt, Altholz, Totholz, Habitatbäume)

Entwicklungsmaßnahmen:
Förderung einer standortsheimischen Baumartenzusammensetzung (w3)
Förderung bedeutsamer Waldstrukturen (w4)
Altholz, Totholz und Habitatbäume)

Maßnahmen ohne Flächenbezug
Spanische Flagge (*Callimorpha quadripunctaria*)

Erhaltungs- und Entwicklungsmaßnahmen:
Erhaltung und Entwicklung halbschattiger, wechselsonniger Waldwegränder und Lichtungen mit Vorkommen von Hochstauden als Falterlebensräume. Abschnittsweises Mähen/Mulchen in mehrjährigem Turnus (HFW)

- Grenze Fauna-Flora-Habitat-Gebiet
- Grenze Vogelschutzgebiet
- Grenze Flurstück

N

Grundlage:

Topographische Karte 1:25.000 (TK25) 7016, 7116
Orthophoto 1:10.000
Automatisiertes Liegenschaftskataster

© Landesamt für Geoinformation und Landentwicklung Baden-Württemberg \ (www.lgl-bw.de) Az.: 2851.9-1/19

0 100 200 300 400 500 Meter

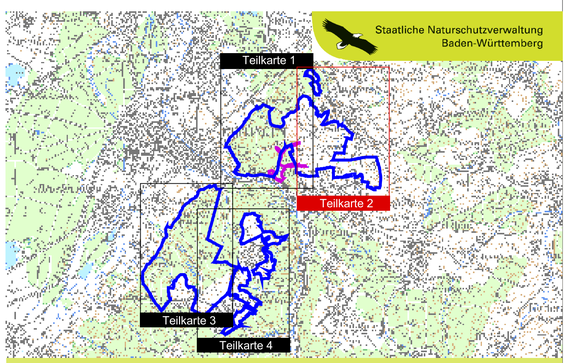

TK 100 unmaßstäblich

Managementplan
für das Fauna-Flora-Habitat-Gebiet 7016-342
"Wiesen und Wälder bei Ettlingen"
und das Vogelschutzgebiet 7016-401
"Kälberklamm und Hasenklamm"

NATURA 2000

Maßnahmenkarte

Teilkarte 2

Bearbeiter	Siegfried Demuth
Gezeichnet	Karola Wiest
Gefertigt	01. 11. 2010
Stand der Kartierung	31. 07. 2008
Maßstab	1 : 5.000

Baden-Württemberg
REGIERUNGSPRÄSIDIUM KARLSRUHE