Natura 2000-Managementplan

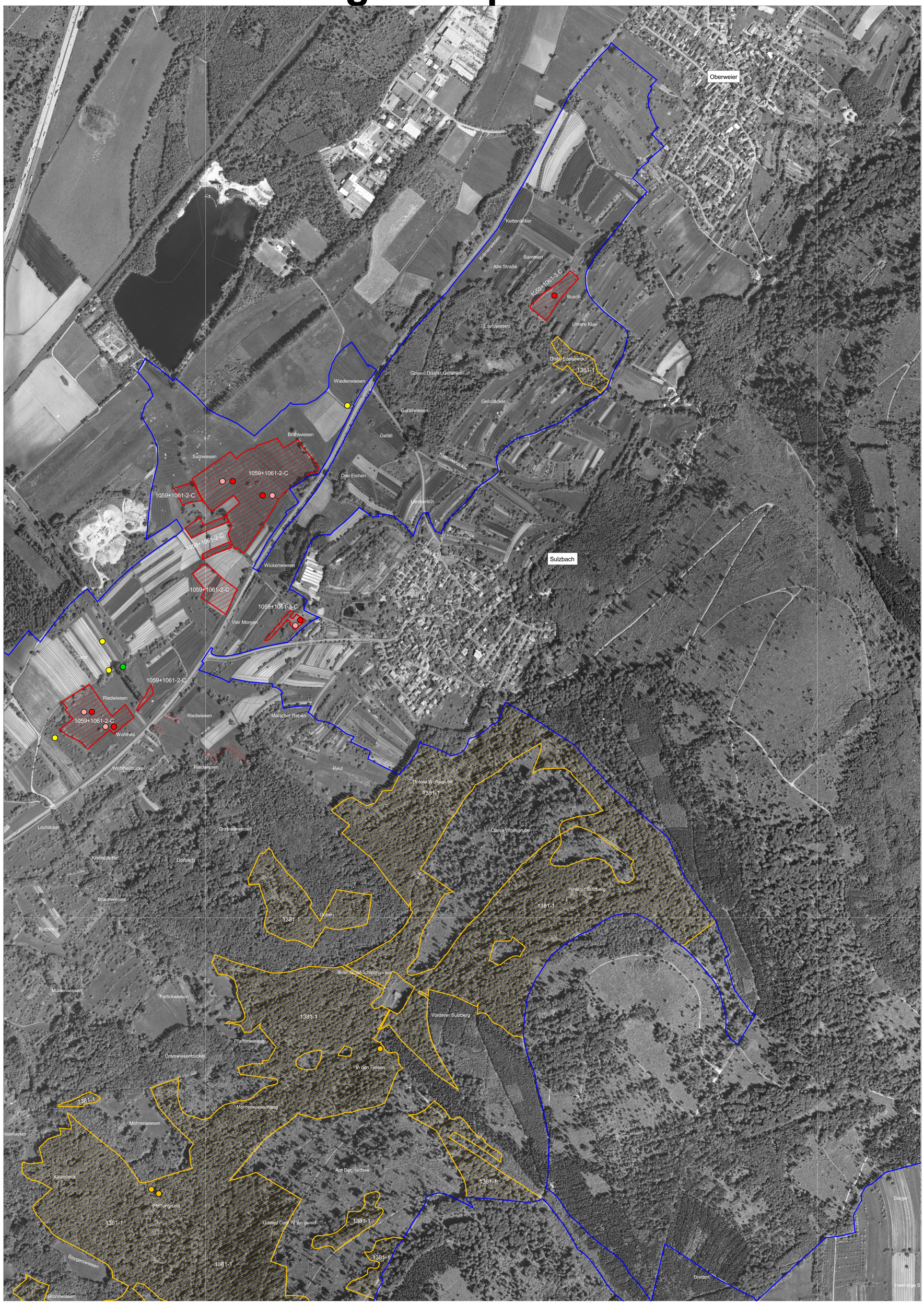

Legende

Lebensstätten von FFH-Arten, Bestand und Ziele
(Ausführliche Erhaltungs- und Entwicklungsziele werden im Textteil dargestellt)

FFH-Code	FFH-Arten im Offenland
1044	**Helm-Azurjungfer (*Coenagrion mercuriale*)** Artnachweis Lebensstätte und Erhaltungsziele: Erhaltung zumindest des derzeitigen Erhaltungszustands der Population im Lindenhardter Wegbach Entwicklungsziele: Verbesserung der Habitatqualität
1060	**Großer Feuerfalter (*Lycaena dispar*)** Artnachweis Die Darstellung der Lebensstätte und Zielefläche entfällt
1059	**Heller Wiesenknopf-Ameisen-Bläuling (*Maculinea teleius*)** Artnachweis
1061	**Dunkler Wiesenknopf-Ameisen-Bläuling (*Maculinea nausithous*)** Artnachweis
1059 1061	**Heller Wiesenknopf-Ameisen-Bläuling (*Maculinea teleius*)** **und Dunkler Wiesenknopf-Ameisen-Bläuling (*Maculinea nausithous*)** Lebensstätte und Erhaltungziele: Erhaltung der Population in derzeitiger Verteilung und Größe, Erhaltung Habitatflächen und Vernetzungsstrukturen Entwicklungsziele: Vergrößerung der Habitatflächen durch Entwicklung von Extensiv-Grünland mit Vorkommen des Großen Wiesenknopfes, Verbesserung Erhaltungszustand
1086	**Scharlachkäfer (*Cucujus cinnaberinus*)** Artnachweis Die Darstellung der Lebensstätte und Zielefläche entfällt
	FFH-Arten im Wald
1078*	**Spanische Flagge (*Callimorpha quadripunctaria*)** Artnachweis Die Darstellung der Lebensstätte und Zielefläche entfällt
1381	**Grünes Besenmoos (*Dicranum viride*)** Artnachweis Lebensstätte und Erhaltungsziele: Erhaltung günstiger Bestandesstrukturen sowie angemessener Anteile an Altholzbeständen und Altholzresten Entwicklungsziele: Erhöhung der Populationsgröße durch Erhöhung des Altholzanteils

Grenze Fauna-Flora-Habitat-Gebiet
Grenze Flurstück

* prioritäre Arten = Arten mit besonderem Schutzstatus

Beschriftung Lebensstätte:
FFH-Code - laufende Nummer Erfassungseinheit - Bewertung Erhaltungszustand
Beispiel: 1059-3-B
Heller Wiesenknopf-Ameisen-Bläuling - Erfassungseinheit 3 - Erhaltungszustand gut (B)

N

Grundlage:

Topographische Karte 1:25.000 (TK25) 7016, 7116
Orthophoto 1:10.000
Automatisiertes Liegenschaftskataster

© Landesamt für Geoinformation und Landentwicklung Baden-Württemberg \ (www.lgl-bw.de) Az.: 2851.9-1/19

0 100 200 300 400 500 Meter

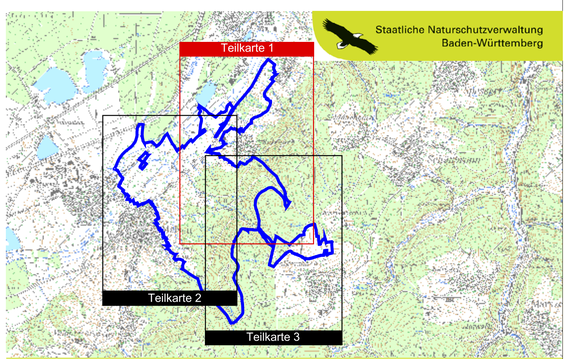

TK 50 unmaßstäblich

Managementplan
für das Fauna-Flora-Habitat-Gebiet 7116-342
"Wälder und Wiesen bei Malsch"

NATURA 2000

Bestands- und Zielekarte Lebensstätten von FFH-Arten

Teilkarte 1

Bearbeiter	Peter Vogel, Siegfried Demuth
Gezeichnet	Karola Wiest
Gefertigt	15. 04. 2011
Stand der Kartierung	31. 05. 2009
Maßstab	1 : 5.000

Baden-Württemberg
REGIERUNGSPRÄSIDIUM KARLSRUHE