

# Natura 2000-Managementplan



## Legende

**Lebensstätten von FFH-Arten, Bestand und Ziele**  
(Ausführliche Erhaltungs- und Entwicklungsziele werden im Textfeld dargestellt)

| FFH-Code                 | FFH-Arten im Offenland   |
|--------------------------|--|
| 1044                     | <b>Helm-Azurjungfer (<i>Coenagrion mercuriale</i>)</b><br>Artnachweis<br>Lebensstätte und Erhaltungsziele:<br>Erhaltung zumindest des derzeitigen Erhaltungszustands der Population im Lindenhardter Wegbach<br>Entwicklungsziele:<br>Verbesserung der Habitatqualität   |
| 1060                     | <b>Großer Feuerfalter (<i>Lycaena dispar</i>)</b><br>Artnachweis<br>Die Darstellung der Lebensstätte und Zielefläche entfällt  |
| 1059                     | <b>Heller Wiesenknopf-Ameisen-Bläuling (<i>Maculinea teleius</i>)</b><br>Artnachweis   |
| 1061                     | <b>Dunkler Wiesenknopf-Ameisen-Bläuling (<i>Maculinea nausithous</i>)</b><br>Artnachweis   |
| 1059<br>1061             | <b>Heller Wiesenknopf-Ameisen-Bläuling (<i>Maculinea teleius</i>)<br/>und Dunkler Wiesenknopf-Ameisen-Bläuling (<i>Maculinea nausithous</i>)</b><br>Lebensstätte und Erhaltungsziele:<br>Erhaltung der Population in derzeitiger Verteilung und Größe,<br>Erhaltung Habitatflächen und Vernetzungsstrukturen<br>Entwicklungsziele:<br>Vergrößerung der Habitatflächen durch Entwicklung von<br>Extensiv-Grünland mit Vorkommen des Großen Wiesenknopfes,<br>Verbesserung Erhaltungszustand |
| 1086                     | <b>Scharlachkäfer (<i>Cucujus cinnaberinus</i>)</b><br>Artnachweis<br>Die Darstellung der Lebensstätte und Zielefläche entfällt  |
| <b>FFH-Arten im Wald</b> |  |
| 1078*                    | <b>Spanische Flagge (<i>Callimorpha quadripunctaria</i>)</b><br>Artnachweis<br>Die Darstellung der Lebensstätte und Zielefläche entfällt   |
| 1381                     | <b>Grünes Besenmoos (<i>Dicranum viride</i>)</b><br>Artnachweis<br>Lebensstätte und Erhaltungsziele:<br>Erhaltung günstiger Bestandesstrukturen sowie angemessener<br>Anteile an Altholzbeständen und Altholzresten<br>Entwicklungsziele:<br>Erhöhung der Populationsgröße durch Erhöhung des Altholzanteils   |
|                          | Grenze Fauna-Flora-Habitat-Gebiet<br>Grenze Flurstück  |

\* prioritäre Arten = Arten mit besonderem Schutzstatus

Beschreibung Lebensstätte:  
FFH-Code - laufende Nummer Erfassungseinheit - Bewertung Erhaltungszustand  
Beispiel: 1059-3-B  
Heller Wiesenknopf-Ameisen-Bläuling - Erfassungseinheit 3 - Erhaltungszustand gut (B)

### Grundlage:

Topographische Karte 1:25.000 (TK25) 7016, 7116  
Orthophoto 1:10.000  
Automatisiertes Liegenschaftskataster

© Landesamt für Geoinformation und Landentwicklung  
Baden-Württemberg | [www.lgl-bw.de](http://www.lgl-bw.de) | Az.: 2851.9-1/19

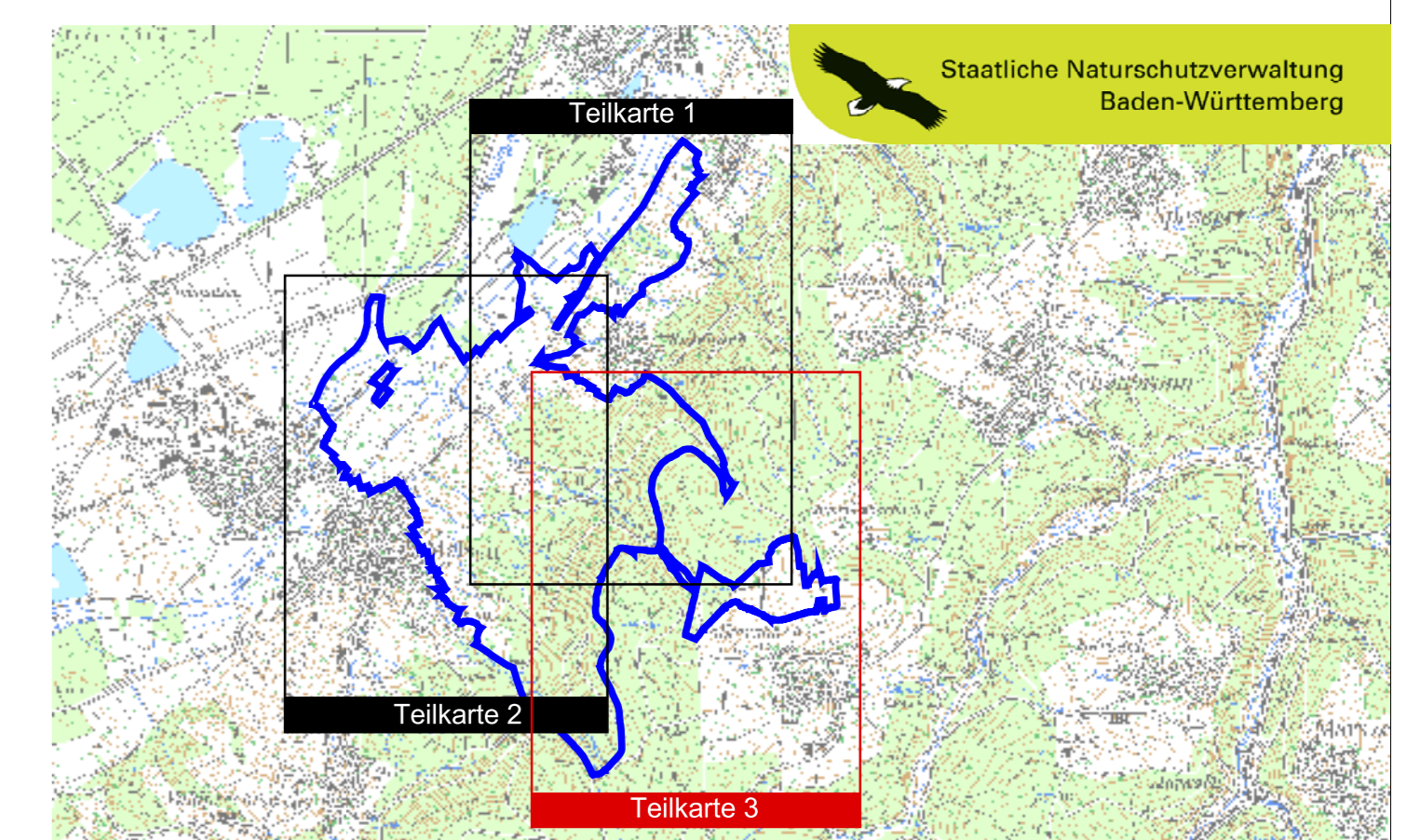
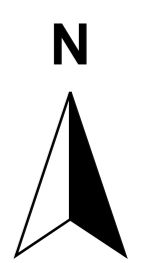

TK 50 unmaßstäblich

Managementplan  
für das Fauna-Flora-Habitat-Gebiet 7116-342  
"Wälder und Wiesen bei Malsch"



**Bestands- und Zielekarte  
Lebensstätten von FFH-Arten**

Teilkarte 3

|                      |                               |
|----------------------|-------------------------------|
| Bearbeiter           | Peter Vogel, Siegfried Demuth |
| Gesichnet            | Karola Wiest                  |
| Gefertigt            | 15. 04. 2011                  |
| Stand der Kartierung | 31. 05. 2009                  |
| Maßstab              | 1 : 5.000                     |



Baden-Württemberg  
REGIERUNGSPRÄSIDIUM KARLSRUHE