

# Natura 2000-Managementplan

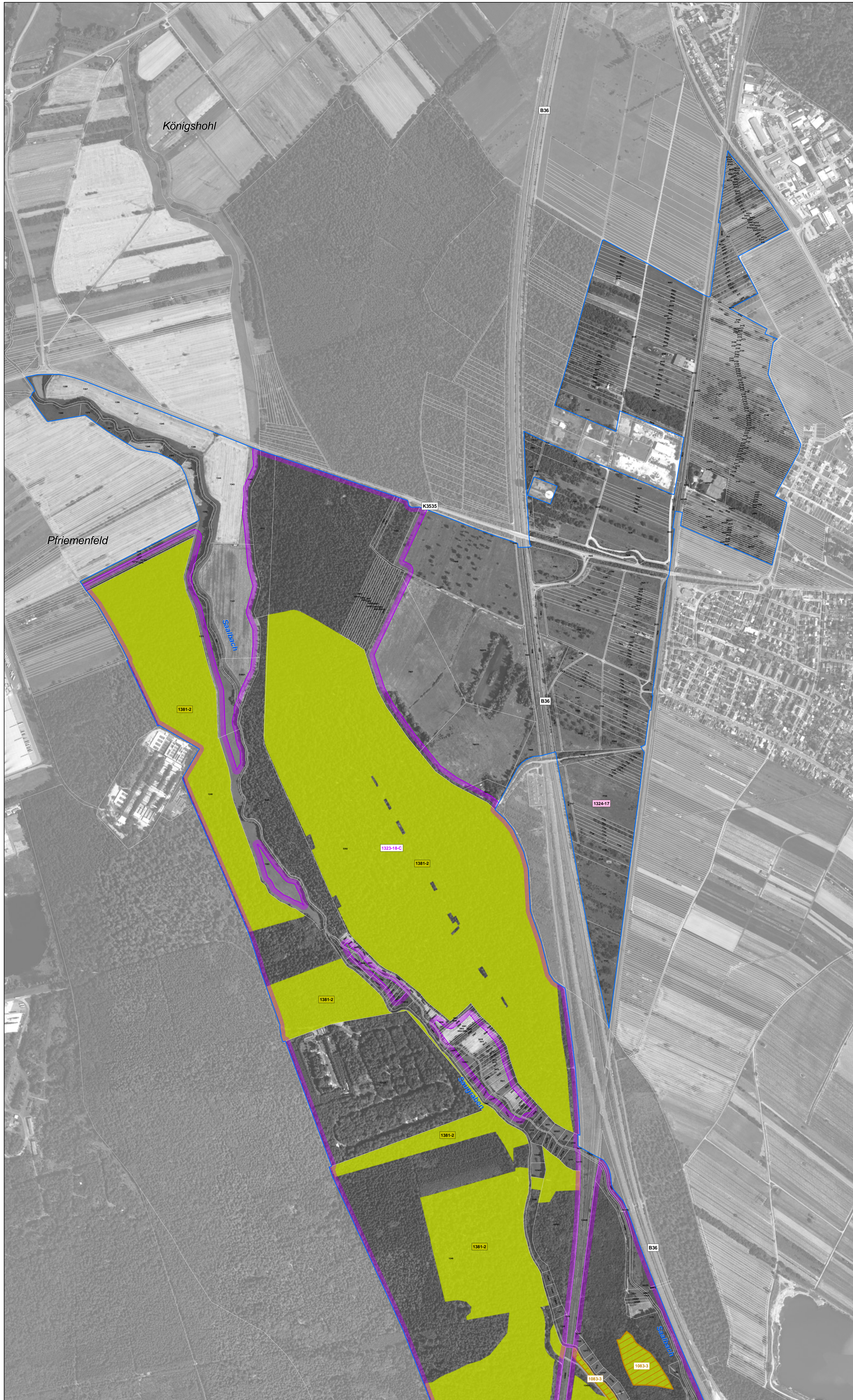

## LEGENDE

- |                  |                   |
|------------------|-------------------|
| FFH-Gebiet       | Vogelschutzgebiet |
| Flurstücksgrenze |                   |
- Lebensstätten und Artnachweise**
- |   |             |
|---|-------------|
| 1134 - Bitterling ( <i>Rhodeus sericeus amarus</i> ) Lebensstätte     | Artnachweis |
| 1163 - Groppe ( <i>Cottus gobio</i> ) Lebensstätte                    | Artnachweis |
| 1037 - Grüne Keiljungfer ( <i>Ophiogomphus cecilia</i> ) Lebensstätte | Artnachweis |
| 1060 - Großer Feuerfalter ( <i>Lycaena dispar</i> ) Lebensstätte      | Artnachweis |
| 1166 - Kammmolch ( <i>Triturus cristatus</i> ) Lebensstätte           | Artnachweis |
| 1083 - Hirschkäfer ( <i>Lucanus cervus</i> ) Lebensstätte             | Artnachweis |
| 1088 - Heldbock ( <i>Cerambyx cerdo</i> ) Lebensstätte                | Artnachweis |
| 1381 - Grünes Besenmoos ( <i>Dicranum viride</i> ) Lebensstätte       | Artnachweis |
| 1323 - Bechsteinfledermaus ( <i>Myotis bechsteinii</i> ) Lebensstätte | Artnachweis |
| 1324 - Großes Mausohr ( <i>Myotis myotis</i> ) Lebensstätte           | Artnachweis |

Die Lebensstätte des Großen Mausohrs erstreckt sich über das gesamte FFH-Gebiet. Der Erhaltungszustand der Art kann aufgrund der Erfassungsmethodik nicht bewertet werden.

## Bewertung des Erhaltungszustands und Erhaltungsziele

- Bewertung der Erfassungseinheit bei Detailerfassung
- |   |   |
|---|---|
| A | Erhaltung in hervorragendem Erhaltungszustand - A                       |
| B | Erhaltung in gutem Erhaltungszustand - B                                |
| C | Erhaltung in durchschnittlichem oder beschränktem Erhaltungszustand - C |
- Einschätzung der Bewertung der Erfassungseinheit beim Stichprobenverfahren
- |           |  |
|-----------|--|
| (mind. B) | Erhaltung in hervorragendem bis gutem Erhaltungszustand - (mindestens B) |
| (mind. C) | Erhaltung in mittlerem Erhaltungszustand - (mindestens C)                |
| (C)       | Erhaltung in mittlerem bis schlechtem Erhaltungszustand - (C)            |

## Erläuterung des Kürzels

- |  |                                  |
|--|----------------------------------|
|  | Bewertung des Erhaltungszustands |
|  | Nummer der Erfassungseinheit     |
|  | Art-Code                         |
- Die Farbe des Kastens bzw. der Schrift entspricht der Farbe der Lebensstätte der FFH-Art.

## Entwicklungsziele

Entwicklungsziele auf bestehenden Lebensstätten werden aus kartografischen Gründen nicht dargestellt. Sie umfassen die Verbesserung und Entwicklung des derzeitigen Erhaltungszustands. (Ausnahme: Flächen, die bereits in hervorragendem Erhaltungszustand sind.)

- |  |   |
|--|---|
|  | 1060 - Großer Feuerfalter ( <i>Lycaena dispar</i> )                         |
|  | 1061 - Dunkler Wiesenknopf-Ameisen-Bläuling ( <i>Maculinea nausithous</i> ) |
|  | 1166 - Kammmolch ( <i>Triturus cristatus</i> )                              |
- Die Entwicklungsfläche für 1088 - Heldbock erstreckt sich über das gesamte FFH-Gebiet und erhält deshalb keine Darstellung.

**Hinweis:** Lebensstätten von FFH-Arten sind nur innerhalb des FFH-Gebiets dargestellt.

**Grundlage:**  
 Topographische Übersichtskarte 1:200.000 (TÜK200)  
 Orthophoto 1:10.000 (DOP)  
 Automatisiertes Liegenschaftskataster (ALK)

© Landesamt für Geoinformation und Landentwicklung Baden-Württemberg (LGL)  
 (www.lgl-bw.de) Az.: 2851.9-1/19

0 125 250 500 Meter

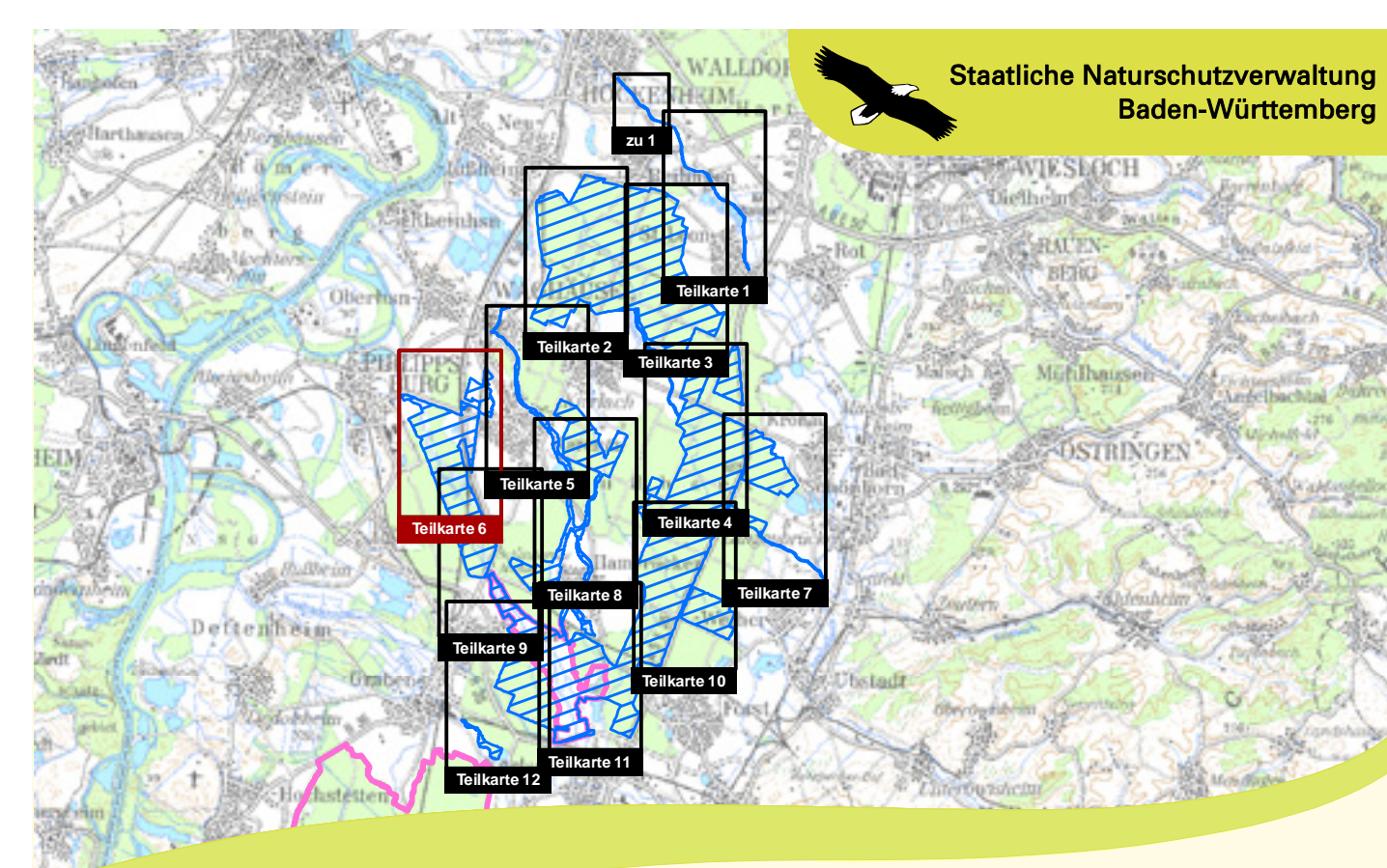

Natura 2000-Managementplan  
 für das FFH-Gebiet  
 6717-341 Lußhardt zwischen Reilingen und Karlsdorf  
 und für die Vogelschutzgebiete  
 6817-441 Saalbachniederung bei Hambrücken und  
 6916-441 Hardtwald nördlich von Karlsruhe (Erweiterung)



## Bestands- und Zielekarte Lebensstätten FFH-Arten

Teilkarte 6

Bearbeiter	Dr. V. Späth - ILN Bühl
Gezeichnet	U. Mader - ILN Bühl
Gefertigt	30. 11. 2012
Stand der Kartierung	30. 09. 2011
Maßstab	1 : 5.000



gefördert mit Mitteln der EU



Baden-Württemberg  
 REGIERUNGSPRÄSIDIUM KARLSRUHE