

# Natura 2000-Managementplan

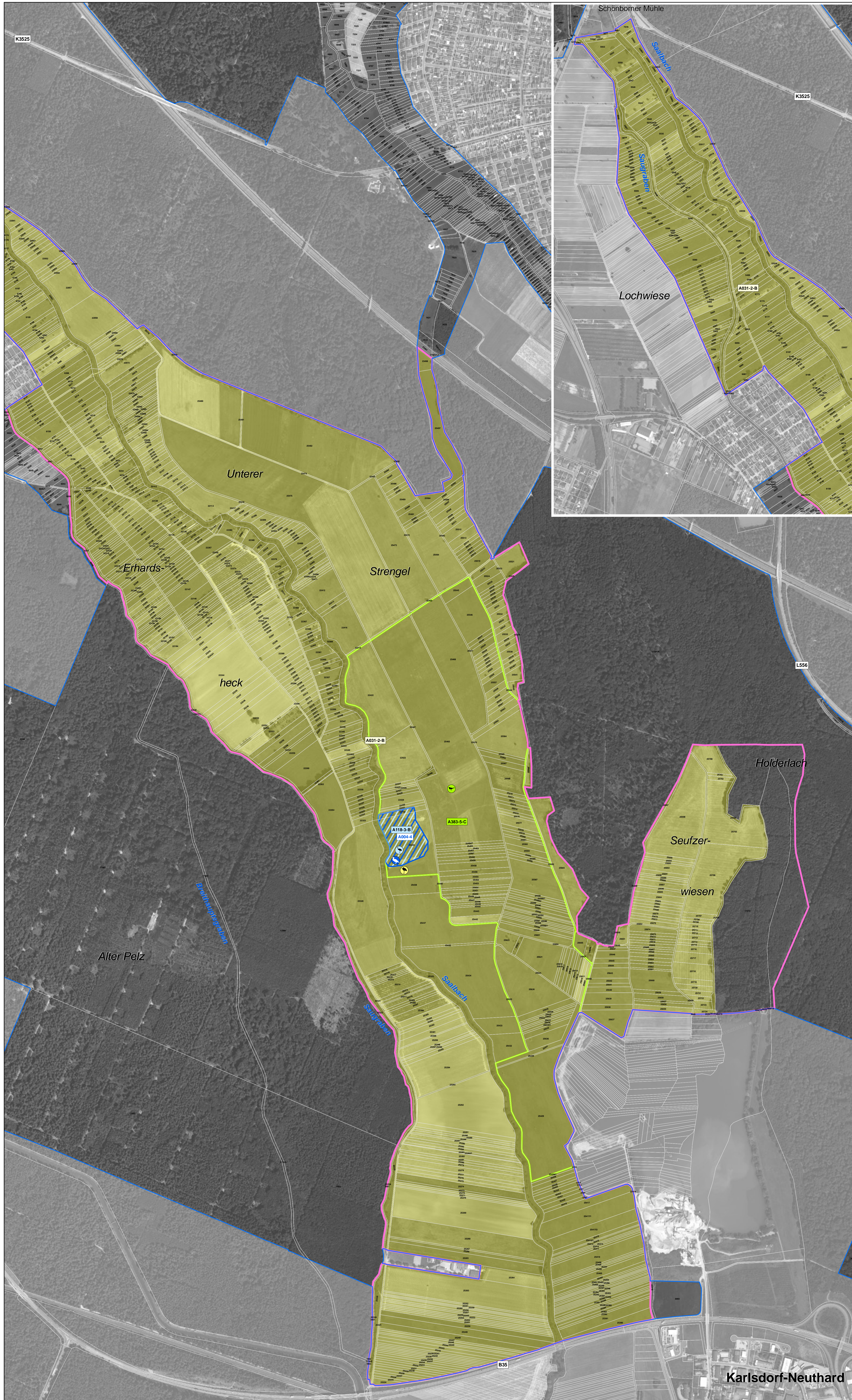

**LEGENDE**

FFH-Gebiet (blue outline)  
Flurstücksgrenze (grey lines)  
Vogelschutzgebiet (pink outline)

**Lebensstätten und Artnachweise**

**Vogelschutzgebiet 6817-441 Saalbachniederung bei Hambrücken**  
A004 - Zwergtaucher (*Tachybaptus ruficollis*)  
Lebensstätte\* (blue hatched box)    Revier (blue circle with 'R')  
\* Die Lebensstätten von Zwergtaucher und Wasserralle sind identisch, deshalb wurde dieselbe Darstellung gewählt.

**A031 - Weißstorch (*Ciconia ciconia*)**  
Lebensstätte (yellow box)    Artfundpunkt (yellow circle with 'A')

**A118 - Wasserralle (*Rallus aquaticus*)**  
Lebensstätte\* (blue hatched box)    Revier (blue circle with 'R')  
\* Die Lebensstätten von Wasserralle und Zwergtaucher sind identisch, deshalb wurde dieselbe Darstellung gewählt.

**A383 - Graumammer (*Emberiza calandra*)**  
Lebensstätte (green box)    Artfundpunkt (green circle with 'A')

**Vogelschutzgebiet 6916-441 Hardwald nördlich von Karlsruhe (Erweiterung)**  
A059 - Tafelente (*Aythya ferina*)  
Lebensstätte (light blue box)

**A099 - Baumfalke (*Falco subbuteo*)**  
Lebensstätte (red box)  
Der Erhaltungszustand der Art kann aufgrund der Erfassungsmethodik nicht bewertet werden.

**A142 - Kiebitz (*Vanellus vanellus*)**  
Lebensstätte (orange box)    Revier (orange circle with 'R')

**A224 - Ziegenmelker (*Caprimulgus europaeus*)**  
Lebensstätte (teal box)    Revier (teal circle with 'R')

**A229 - Eisvogel (*Alcedo atthis*)**  
Lebensstätte (light blue box)    Revier (light blue circle with 'R')  
Der Erhaltungszustand der Art kann aufgrund der Erfassungsmethodik nicht bewertet werden.

**A233 - Wendehals (*Jynx torquilla*)**  
Lebensstätte (green box)    Revier (green circle with 'R')

**A246 - Heidelerche (*Lullula arborea*)**  
Lebensstätte (purple box)    Revier (purple circle with 'R')

**A338 - Neuntöter (*Lanius collurio*)**  
Lebensstätte (yellow box)    Revier (yellow circle with 'R')  
Der Erhaltungszustand der Art kann aufgrund der Erfassungsmethodik nicht bewertet werden.

**Bewertung des Erhaltungszustands und Erhaltungsziele**

Bewertung der Erfassungseinheit bei Detailerfassung

A	Erhaltung in hervorragendem Erhaltungszustand - A
B	Erhaltung in gutem Erhaltungszustand - B
C	Erhaltung in durchschnittlichem oder beschränktem Erhaltungszustand - C

Einschätzung der Bewertung der Erfassungseinheit beim Stichprobenverfahren

(mind. B)	Erhaltung in hervorragendem bis gutem Erhaltungszustand - (mindestens B)
(mind. C)	Erhaltung in mittlerem Erhaltungszustand - (mindestens C)
(C)	Erhaltung in mittlerem bis schlechtem Erhaltungszustand - (C)

**Erläuterung des Kürzels**

A233-7-(mind. C)  
Bewertung des Erhaltungszustandes  
Nummer der Erfassungseinheit  
Art-Code  
Die Farbe des Kastens bzw. der Schrift entspricht der Farbe der Lebensstätte der Vogel-Art.

**Entwicklungsziele**

A118 - Wasserralle\* (*Rallus aquaticus*)  
A004 - Zwergtaucher\* (*Tachybaptus ruficollis*)  
\* Die Entwicklungsziele-Fläche von Wasserralle und Zwergtaucher sind identisch, deshalb wurde dieselbe Darstellung gewählt.

Entwicklungsziele innerhalb bestehender Lebensstätten werden aus kartografischen Gründen nicht dargestellt. Sie umfassen die Verbesserung und Entwicklung des derzeitigen Erhaltungszustands. (Ausnahme: Flächen, die bereits in hervorragendem Erhaltungszustand sind.)

**Hinweis:** Lebensstätten von Vogelarten sind nur innerhalb des Vogelschutzgebietes dargestellt.

**Grundlage:**  
Topographische Übersichtskarte 1:200.000 (TÜK200)  
Orthophoto 1:10.000 (DOP)  
Automatisiertes Liegenschaftskataster (ALK)

© Landesamt für Geoinformation und Landentwicklung Baden-Württemberg (LGL) (www.lgl-bw.de) Az.: 2851.9-1/19

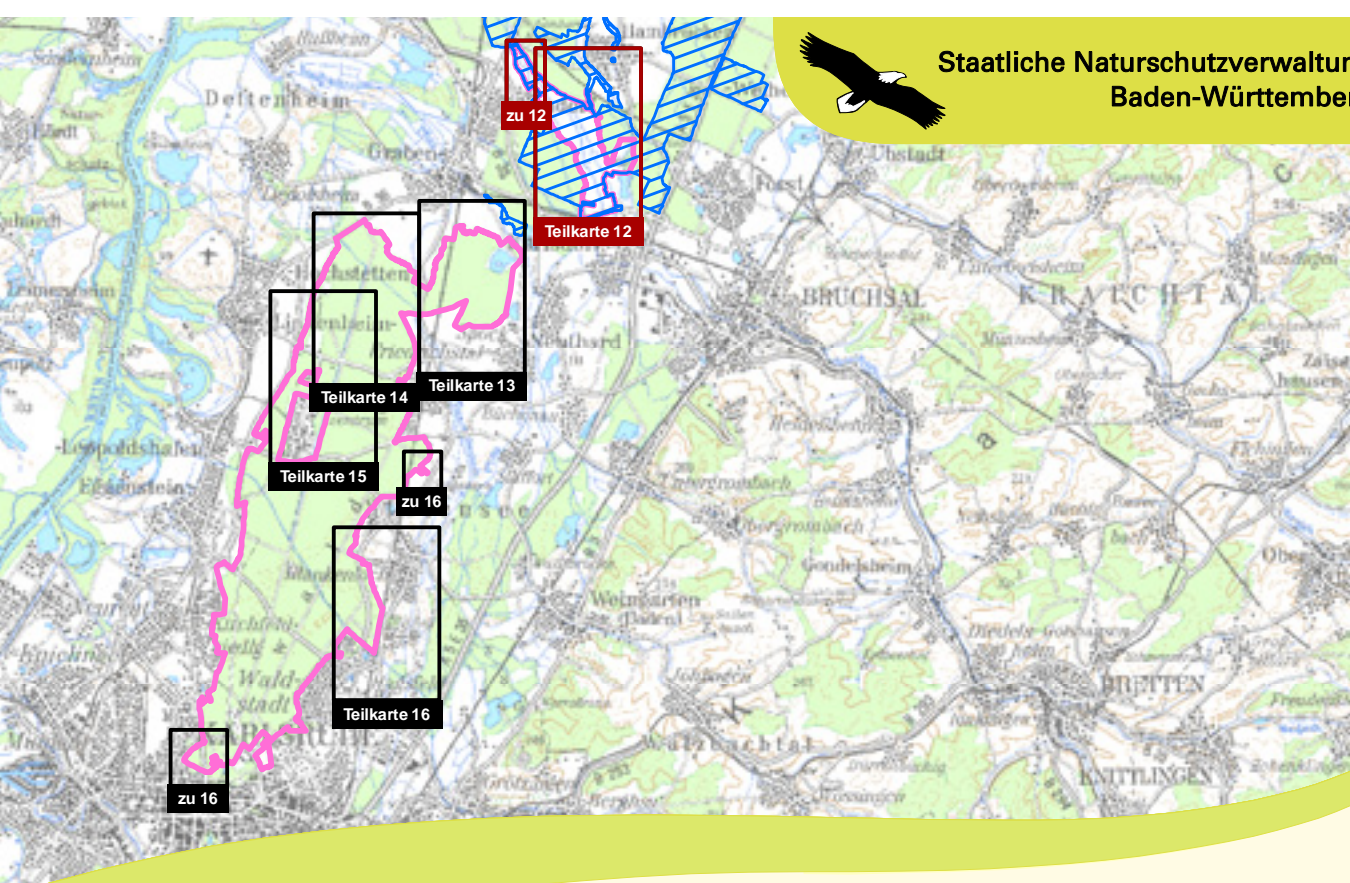

Natura 2000-Managementplan für das FFH-Gebiet 6717-341 Lußhardt zwischen Reilingen und Karlsdorf und für die Vogelschutzgebiete 6817-441 Saalbachniederung bei Hambrücken und 6916-441 Hardwald nördlich von Karlsruhe (Erweiterung)

**Bestands- und Zielekarte Lebensstätten Vögel - Offenlandarten (Tk 12-15)**  
Teilkarte 12

Bearbeiter: Dr. V. Späth - ILN Buhl  
Gezeichnet: U. Mader - ILN Buhl  
Gefertigt: 30. 11. 2012  
Stand der Kartierung: 30. 09. 2011  
Maßstab: 1 : 5.000