

Natura 2000-Managementplan

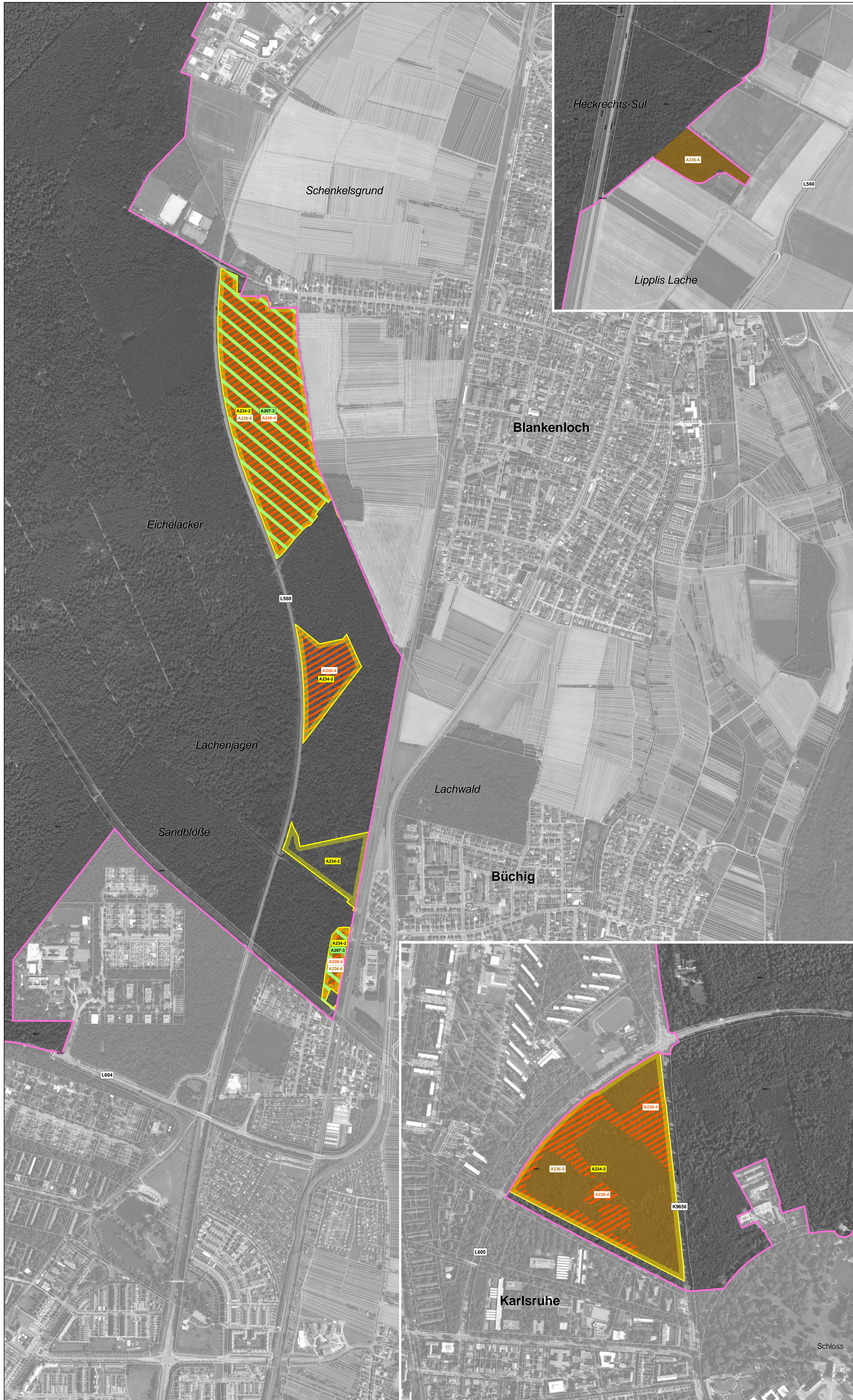

LEGENDE

FFH-Gebiet (blau umrandet) Vogelschutzgebiet (rosa umrandet)
 Flurstücksgrenze (graue Linie)

Lebensstätten und Artnachweise
Vogelschutzgebiet 6916-441 Hardtwald nördlich von Karlsruhe (Erweiterung)
A207 - Hohлтаube (*Columba oenas*)
 Lebensstätte (grün) Artnachweis (grün Kreis mit Pfeil)
 Der Erhaltungszustand der Art kann aufgrund der Erfassungsmethodik nicht bewertet werden.

A234 - Grauspecht (*Picus canus*)
 Lebensstätte (gelb) Artnachweis (gelb Kreis mit Pfeil)
 Der Erhaltungszustand der Art kann aufgrund der Erfassungsmethodik nicht bewertet werden.

A236 - Schwarzspecht (*Dryocopus martius*)
 Lebensstätte (orange) Artnachweis (orange Kreis mit Pfeil)
 Der Erhaltungszustand der Art kann aufgrund der Erfassungsmethodik nicht bewertet werden.

A238 - Mittelspecht (*Dendrocopos medius*)
 Lebensstätte (rot gestreift) Artnachweis (rot gestreift Kreis mit Pfeil)
 Der Erhaltungszustand der Art kann aufgrund der Erfassungsmethodik nicht bewertet werden.

Bewertung des Erhaltungszustands und Erhaltungsziele
 Bewertung der Erfassungseinheit bei Detaillierung
A Erhaltung in hervorragendem Erhaltungszustand - A
B Erhaltung in gutem Erhaltungszustand - B
C Erhaltung in durchschnittlichem oder beschränktem Erhaltungszustand - C

Einschätzung der Bewertung der Erfassungseinheit beim Stichprobenverfahren
 (mind. B) Erhaltung in hervorragendem bis gutem Erhaltungszustand - (mindestens B)
 (mind. C) Erhaltung in mittlerem Erhaltungszustand - (mindestens C)
 (C) Erhaltung in mittlerem bis schlechtem Erhaltungszustand - (C)

Erläuterung des Kürzels
 A233-7 (mind. C)
 Bewertung des Erhaltungszustandes
 Nummer der Erfassungseinheit
 Art-Code
 Die Farbe des Kastens bzw. der Schrift entspricht der Farbe der Lebensstätte der Vogel-Art.

Entwicklungsziele
 Entwicklungsziele innerhalb bestehender Lebensstätten werden aus kartografischen Gründen nicht dargestellt. Sie umfassen die Verbesserung und Entwicklung des derzeitigen Erhaltungszustands. (Ausnahme: Flächen, die bereits in hervorragendem Erhaltungszustand sind.)

Hinweis: Lebensstätten von Vogelarten sind nur innerhalb des Vogelschutzgebietes dargestellt.

Grundlage:
 Topographische Übersichtskarte 1:200.000 (TÜK200)
 Orthophoto 1:10.000 (DOP)
 Automatisiertes Liegenschaftskataster (ALK)

© Landesamt für Geoinformation und Landentwicklung Baden-Württemberg (LGL) (www.lgl-bw.de) Az.: 2851.9-1/19

0 125 250 500 Meter

N

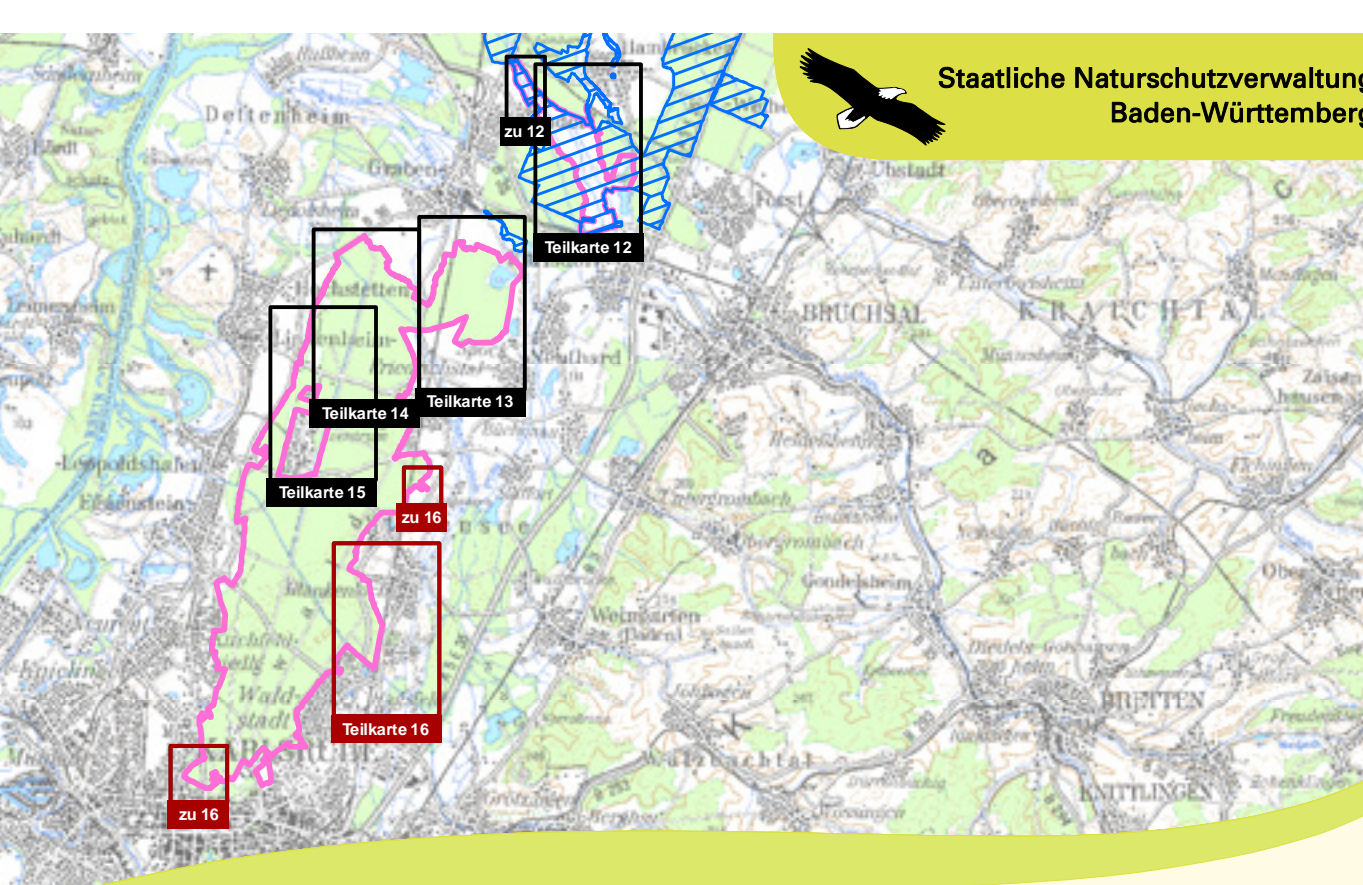

Natura 2000-Managementplan für das FFH-Gebiet 6717-341 Lußhardt zwischen Reilingen und Karlsdorf und für die Vogelschutzgebiete 6817-441 Saalbachniederung bei Hambrücken und 6916-441 Hardtwald nördlich von Karlsruhe (Erweiterung)

Bestands- und Zielekarte
Lebensstätten Vögel - Waldarten (Tk 13-16)
 Teilkarte 16

Bearbeiter: Dr. V. Späth - ILN Bühl
 Gezeichnet: U. Mader - ILN Bühl
 Gefertigt: 30. 11. 2012
 Stand der Kartierung: 30. 09. 2011
 Maßstab: 1 : 5.000