Managementplan für das
FFH-Gebiet 7215-341 Wälder und Wiesen um Baden-Baden

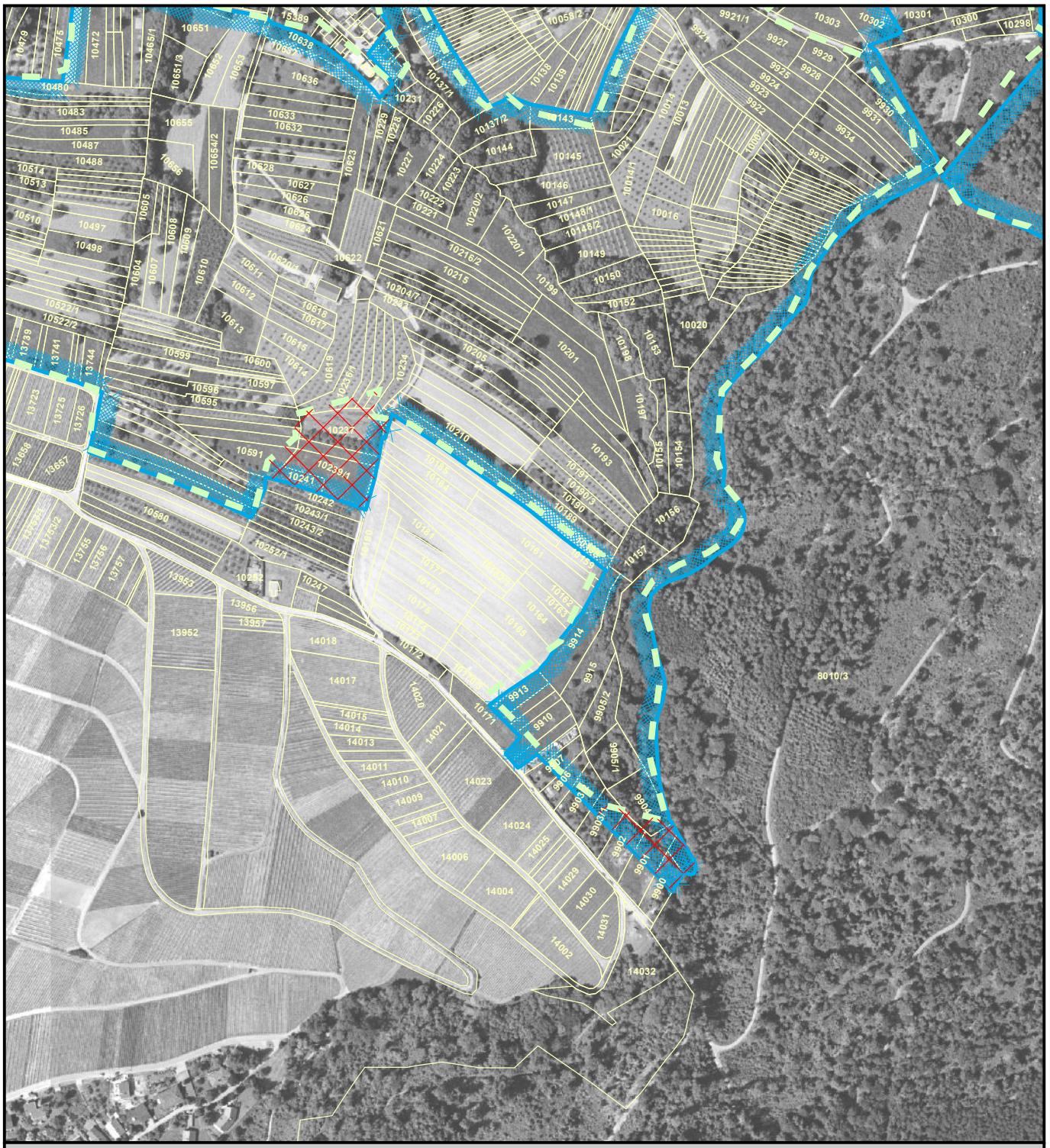

Legende:

Grenzänderungskarte

Teilkarte 11

Änderung der FFH-Gebietsgrenze über 50 m

- aktualisierte Außengrenze des FFH-Gebiets 7215-341
- ehemalige Grenze des FFH-Gebiets, abgegrenzt im Maßstab 1:25.000
- in das FFH-Gebiet hineingenommene Flächen
- Flurstücke mit Flurstücksnummer

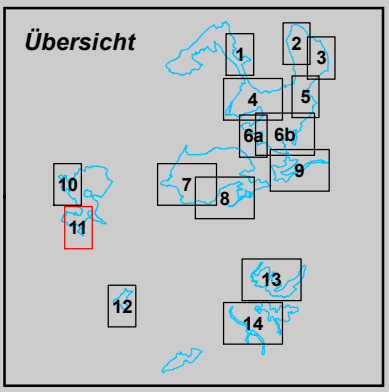

N

Maßstab: 1:5.000

0 25 50 100 150 Meter

G:\Umwelt\G290\ArcGIS\Projekt\Grenzaenderungskarte11.mxd