

Natura 2000-Managementplan



LEGENDE

FFH-Gebietsgrenze (light blue dashed line)
 Vogelschutzgebietsgrenze (pink dashed line)
 Flurstücke (grey outline)

Lebensstätten und Artenweise Bestand und Erhaltungsziel

3-A142-1 (C) Nummer der Erfassungseinheit. Der Buchstabe in Klammern gibt die Bewertung des Erhaltungszustandes an, sofern eine Einstufung vorliegt.
 A = hervorragend
 B = gut
 C = durchschnittlich oder beschränkt
 Die Farbe des Kästchens bzw. der Schrift entspricht der Farbe der Lebensstätte.

Vögel

a031 - Weißstorch (<i>Ciconia ciconia</i>)	Lebensstätte (white dashed)	Artnachweis (white circle)
a072 - Wespenbussard (<i>Pernis apivorus</i>)	Lebensstätte (yellow dashed)	Artnachweis (yellow circle)
a073 - Schwarzmilan (<i>Milvus migrans</i>)	Lebensstätte (orange dashed)	Artnachweis (orange circle)
a074 - Rotmilan (<i>Milvus milvus</i>)	Lebensstätte (red dashed)	Artnachweis (red circle)
a082 - Kornweihe (<i>Circus cyaneus</i>)	Lebensstätte (green dashed)	Artnachweis (green circle)
a099 - Baumfalke (<i>Falco subbuteo</i>)	Lebensstätte (blue dashed)	Artnachweis (blue circle)
a142 - Kiebitz (<i>Vanellus vanellus</i>)	Lebensstätte (orange diagonal)	Artnachweis (orange circle)
a153 - Bekassine (<i>Gallinago gallinago</i>)	Lebensstätte (red diagonal)	Artnachweis (red circle)
a160 - Großer Brachvogel (<i>Numenius arquata</i>)	Lebensstätte (green diagonal)	Artnachweis (green circle)
a229 - Eisvogel (<i>Alcedo atthis</i>)	Lebensstätte (blue diagonal)	Artnachweis (blue circle)
a276 - Schwarzkehlchen (<i>Saxicola rubicola</i>)	Lebensstätte (orange diagonal)	Artnachweis (orange circle)
a338 - Neuntöter (<i>Lanius collurio</i>)	Lebensstätte (green diagonal)	Artnachweis (green circle)

Grundlage:
 Orthophoto 1:10.000 (DOP)
 Automatisiertes Liegenschaftskataster (ALK)
 © Landesamt für Geoinformation und Landentwicklung BW
 (www.lgl-bw.de) Az.: 2851.9-1/19

0 250 500 750 Meter

N

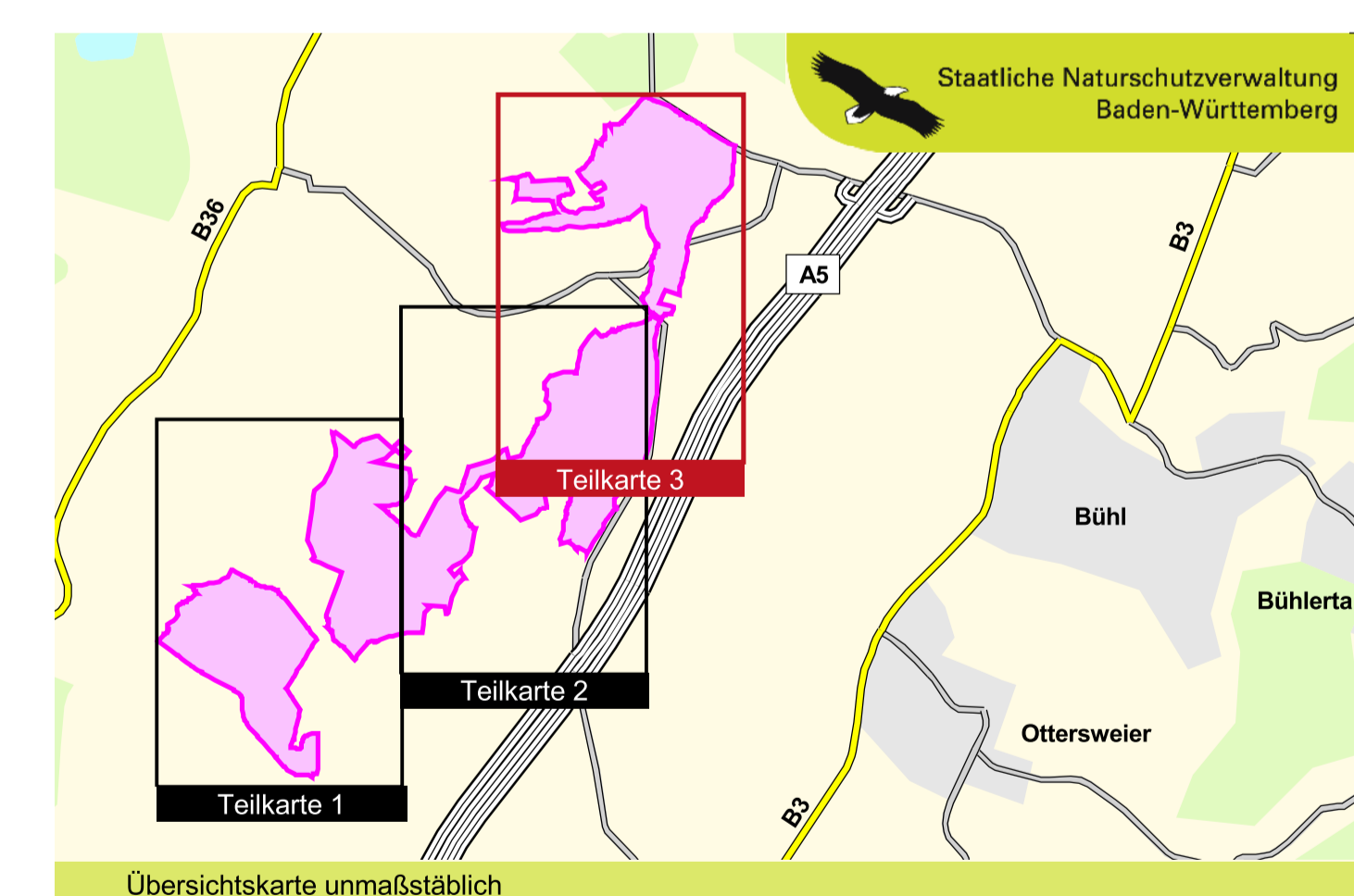

Managementplan für das Vogelschutz-Gebiet 7314-441 "Acher-Niederung"

Bestands- und Zielekarte Vögel
 Teilkarte 3

Bearbeiter: Dr. V. Späth - ILN Bühl
 Gezeichnet: J. Lehmann, U. Mader - ILN Bühl
 Gefertigt: 31.01.2013
 Stand der Kartierung: 31.08.2012
 Maßstab: 1 : 5.000

Baden-Württemberg
 REGIERUNGSPRÄSIDIUM KARLSRUHE

Logo of the European Union and text: "Dieses Projekt wird von der Europäischen Union kofinanziert (ELER)"