

Legende Bestands- und Zielekarte Arten:

Lebensstätten von Arten der FFH-Richtlinie

- Wimperfledermaus (*Myotis emarginatus*) (1321) Offenlandlebensraum
- Wimperfledermaus (*Myotis emarginatus*) (1321) Waldlebensraum
- Großes Mausohr (*Myotis myotis*) (1324)

Einzelnachweise von Arten

Es liegen keine Einzelnachweise von Arten für die Teilgebiete der Teilkarte 1 vor.

Erhaltungsziele für Lebensstätten von Arten der FFH-Richtlinie

- Erhaltung der Offenlandlebensräume der Wimperfledermaus in durchschnittlichem Zustand
- Erhaltung der Waldlebensräume der Wimperfledermaus in durchschnittlichem Zustand
- Erhaltung der Lebensstätte des Großen Mausohrs

Entwicklungsziele für Lebensstätten von Arten der FFH-Richtlinie

- Entwicklung einer Lebensstätte der Groppe (*Cottus gobio*) (1163) in Rötzbächle und Kleiner Kinzig

Entwicklungsziele zur Optimierung des derzeitigen Zustandes der Lebensstätten werden kartographisch nicht dargestellt. Diese sind im Textteil formuliert.

- Grenze des FFH-Gebiets Kleinkinzig- und Rötzbachtal (7616-341)
- Gemarkungsgrenze
- Flurstücksgrenze mit Flurstücknummer

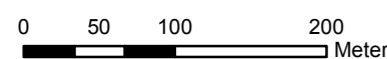

Grundlage:
Orthophoto 1:10.000 (DOP)
© Landesamt für Geoinformation und
Landentwicklung Baden-Württemberg
(www.lgl-bw.de) Az.: 2851.9-1/19

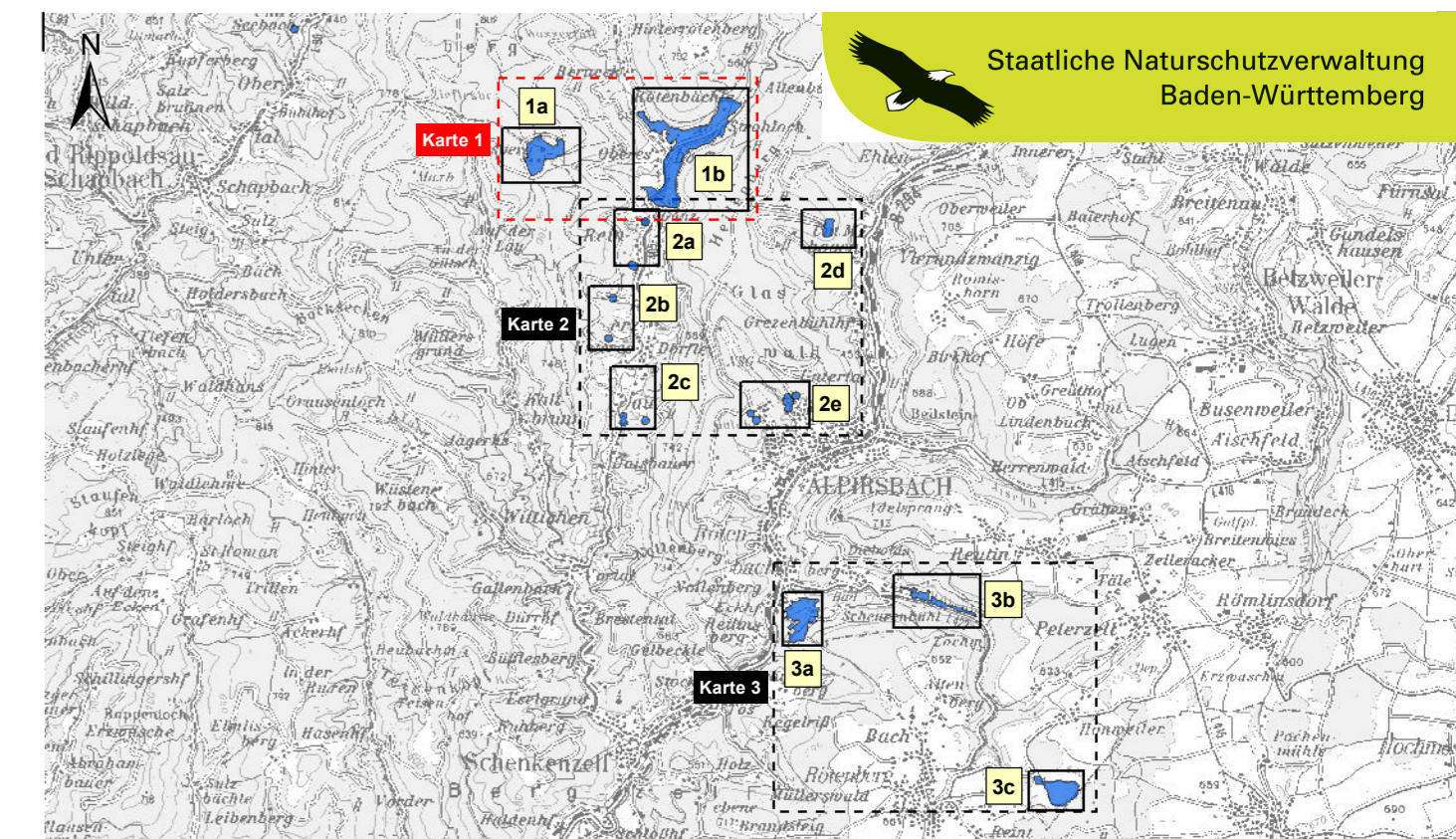

TK 100 - M 1:100.000

**Managementplan
für das FFH-Gebiet 7616-341
Kleinkinzig- und Rötzbachtal**



**Bestands- und Zielekarte
Arten
Teilkarte 1**

Bearbeiter	Michael Schaal, Marisa Molinari
Gezeichnet	Thanh Schmitt-Vu, Gert Sielaff
Gefertigt	01. 08. 2013
Stand der Kartierung	01. 10. 2009
Maßstab	1 : 5.000



Baden-Württemberg
REGIERUNGSPRÄSIDIUM KARLSRUHE



Dieses Projekt wird von
der Europäischen Union
kofinanziert (ELER)