

**Legende Bestands- und Zielkarte Arten:**

**Lebensstätten von Arten der FFH-Richtlinie**

- Winterquartier Wimperfledermaus (*Myotis emarginatus*) (1321)
- Wimperfledermaus (*Myotis emarginatus*) (1321) Waldlebensraum
- Großes Mausohr (*Myotis myotis*) (1324)
- Europäischer Dünnfarn (*Trichomanes speciosum*) (1421)

**Einzelnachweise von Arten**

- Winterquartier Wimperfledermaus (*Myotis emarginatus*) (1321)
- Winterquartier Großes Mausohr (*Myotis myotis*) (1324)
- Europäischer Dünnfarn (*Trichomanes speciosum*) (1421)

**Erhaltungsziele für Lebensstätten von Arten der FFH-Richtlinie**

- Erhaltung der Winterquartiere der Wimperfledermaus in gutem Zustand
- Erhaltung der Waldlebensräume der Wimperfledermaus in durchschnittlichem Zustand
- Erhaltung der Lebensstätte des Großen Mausohrs
- Erhaltung der Lebensstätte des Europäischen Dünnfarns in gutem Zustand

**Entwicklungsziele für Lebensstätten von Arten der FFH-Richtlinie**

Entwicklungsziele zur Optimierung des derzeitigen Zustandes der Lebensstätten von Arten werden kartographisch nicht dargestellt. Diese sind im Textteil formuliert.

- Grenze des FFH-Gebiets Kleinkinzig- und Rötentbachtal (7616-341)
- Gemarkungsgrenze
- Flurstücksgrenze mit Flurstücknummer

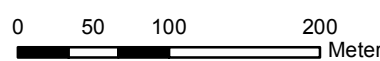

Grundlage:  
Orthophoto 1:10.000 (DOP)  
© Landesamt für Geoinformation und  
Landentwicklung Baden-Württemberg  
(www.lgl-bw.de) Az.: 2851.9-1/19

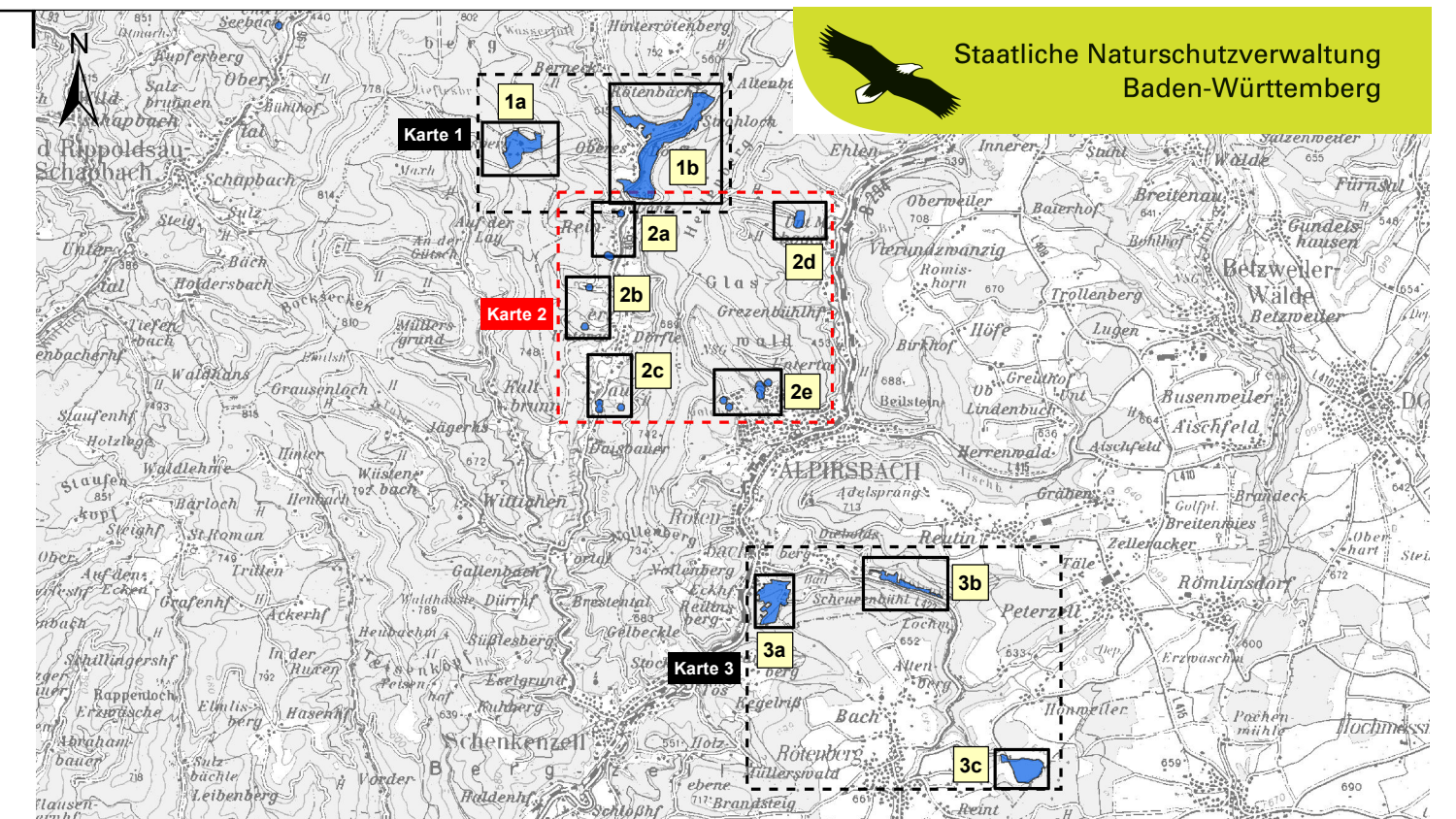

TK 100 - M 1:100.000

**Managementplan  
für das FFH-Gebiet 7616-341  
Kleinkinzig- und Rötentbachtal**



**Bestands- und Zielkarte  
Arten  
Teilkarte 2**

<b>Bearbeiter</b>	Michael Schaal, Marisa Molinari
<b>Gezeichnet</b>	Thanh Schmitt-Vu, Gert Sielaff
<b>Gefertigt</b>	01. 08. 2013
<b>Stand der Kartierung</b>	01. 10. 2009
<b>Maßstab</b>	1 : 5.000



**Baden-Württemberg**  
REGIERUNGSPRÄSIDIUM KARLSRUHE



Dieses Projekt wird von  
der Europäischen Union  
kofinanziert (ELER)