

NATURA 2000-Managementplan für das FFH-Gebiet 7520-311 "Albvorland bei Mössingen und Reutlingen"

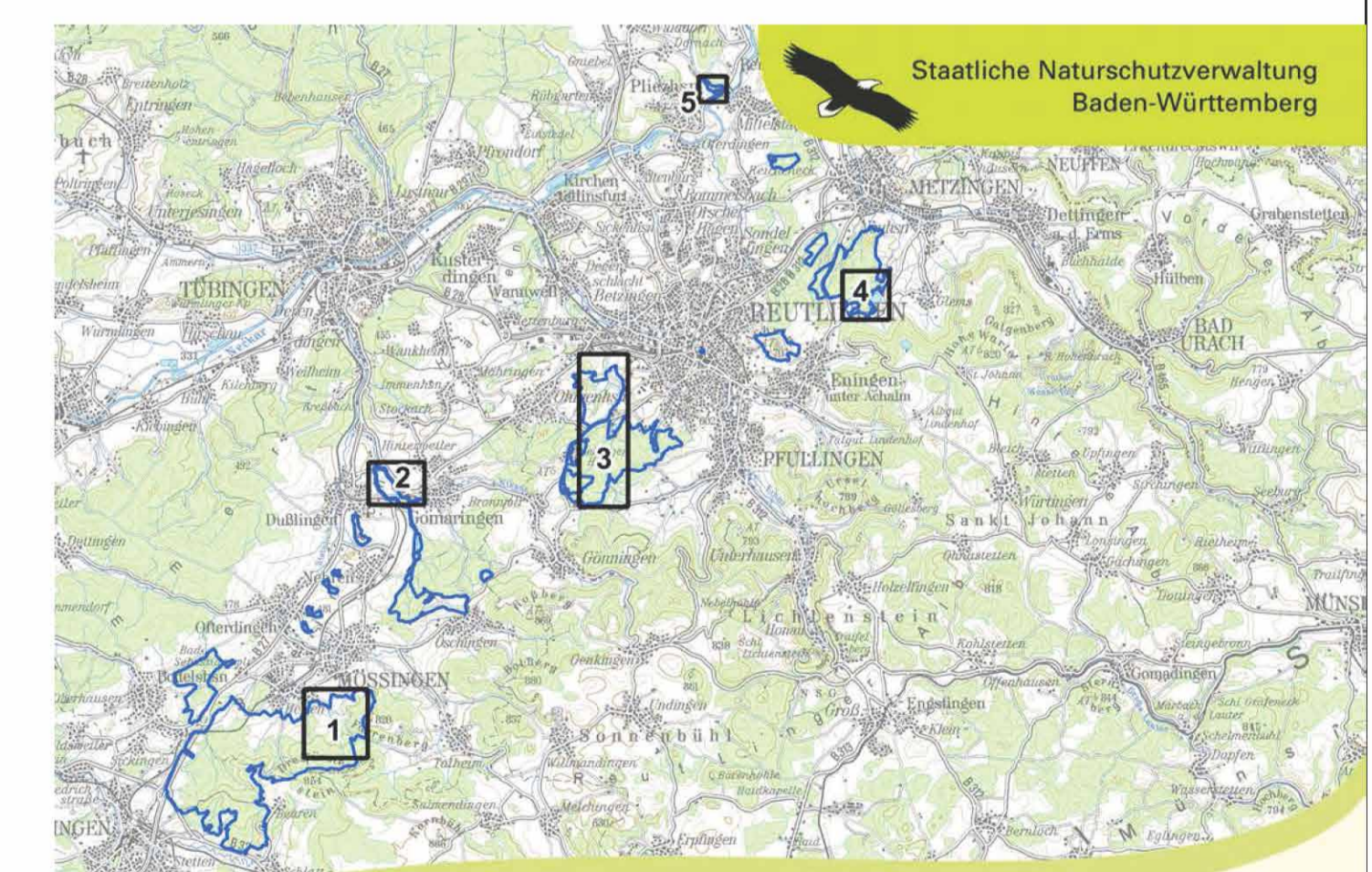
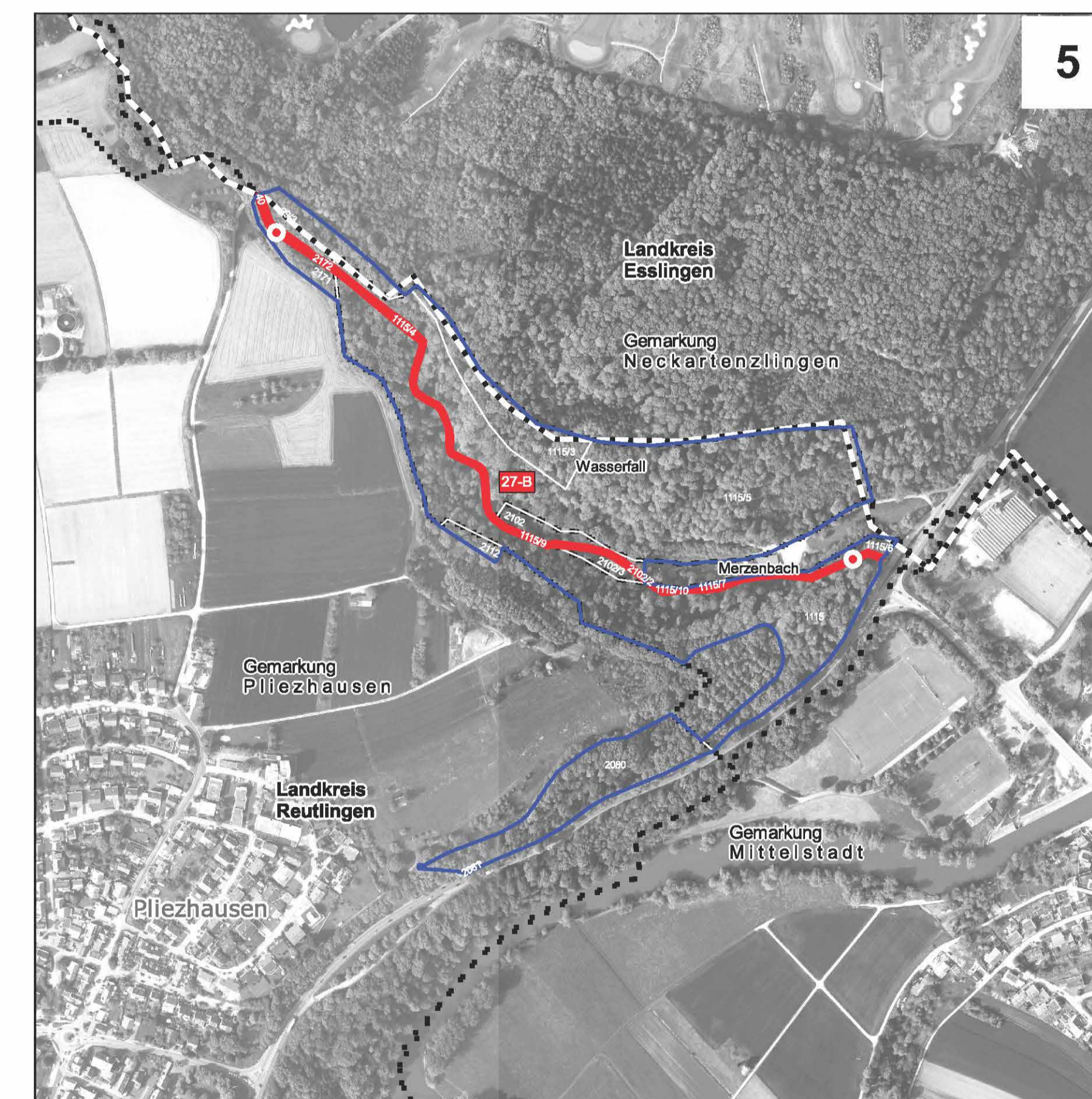
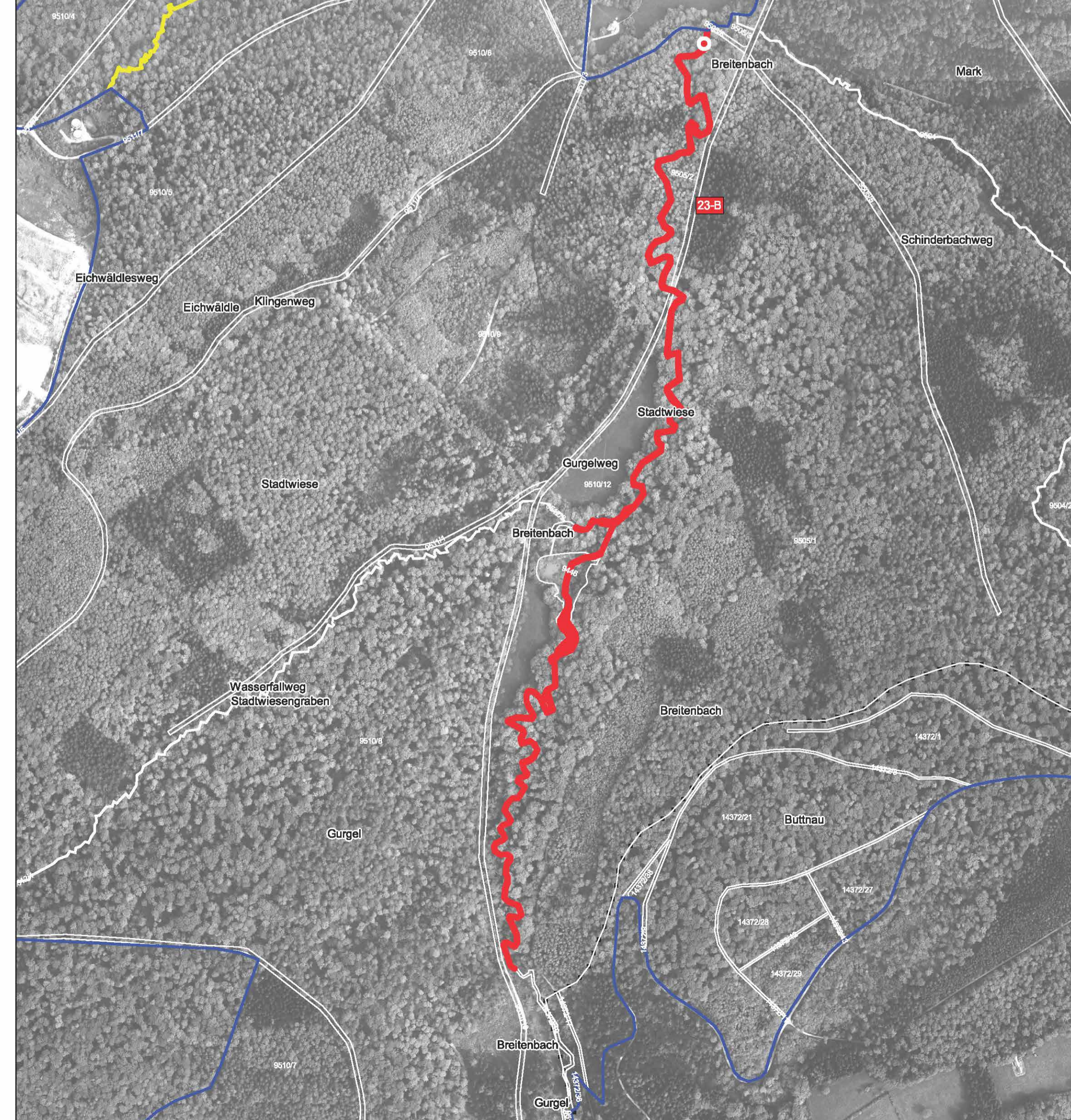
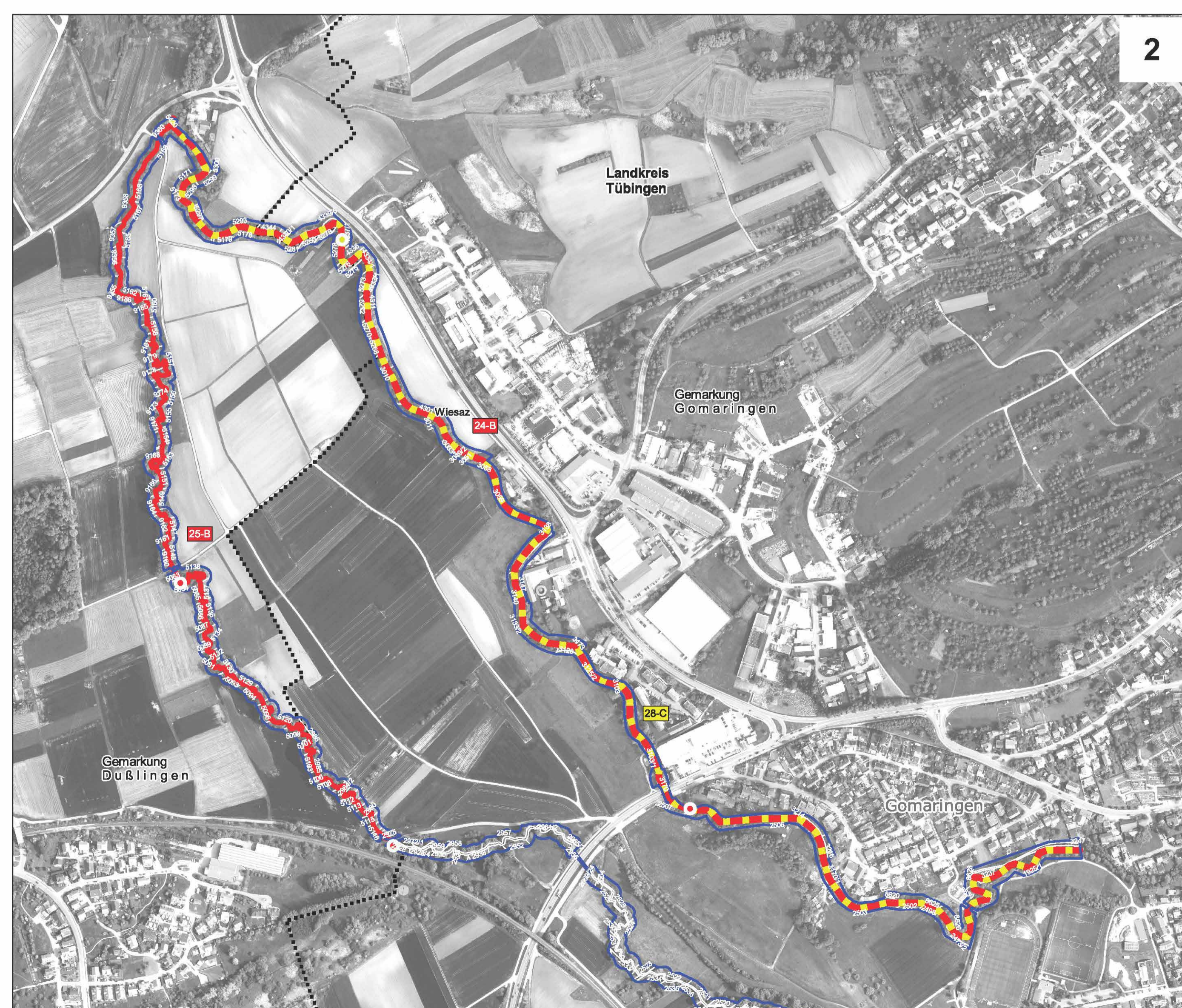
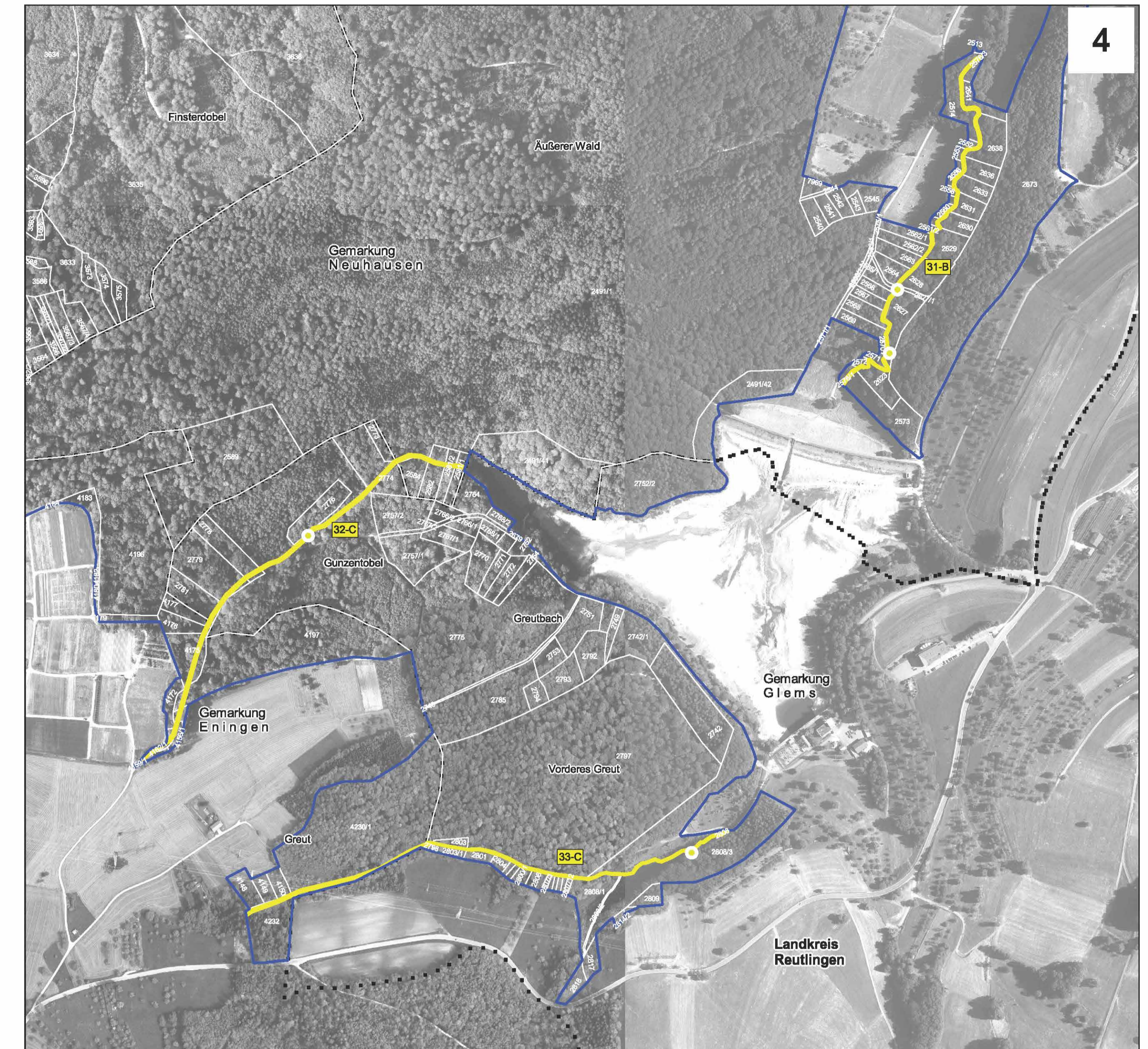
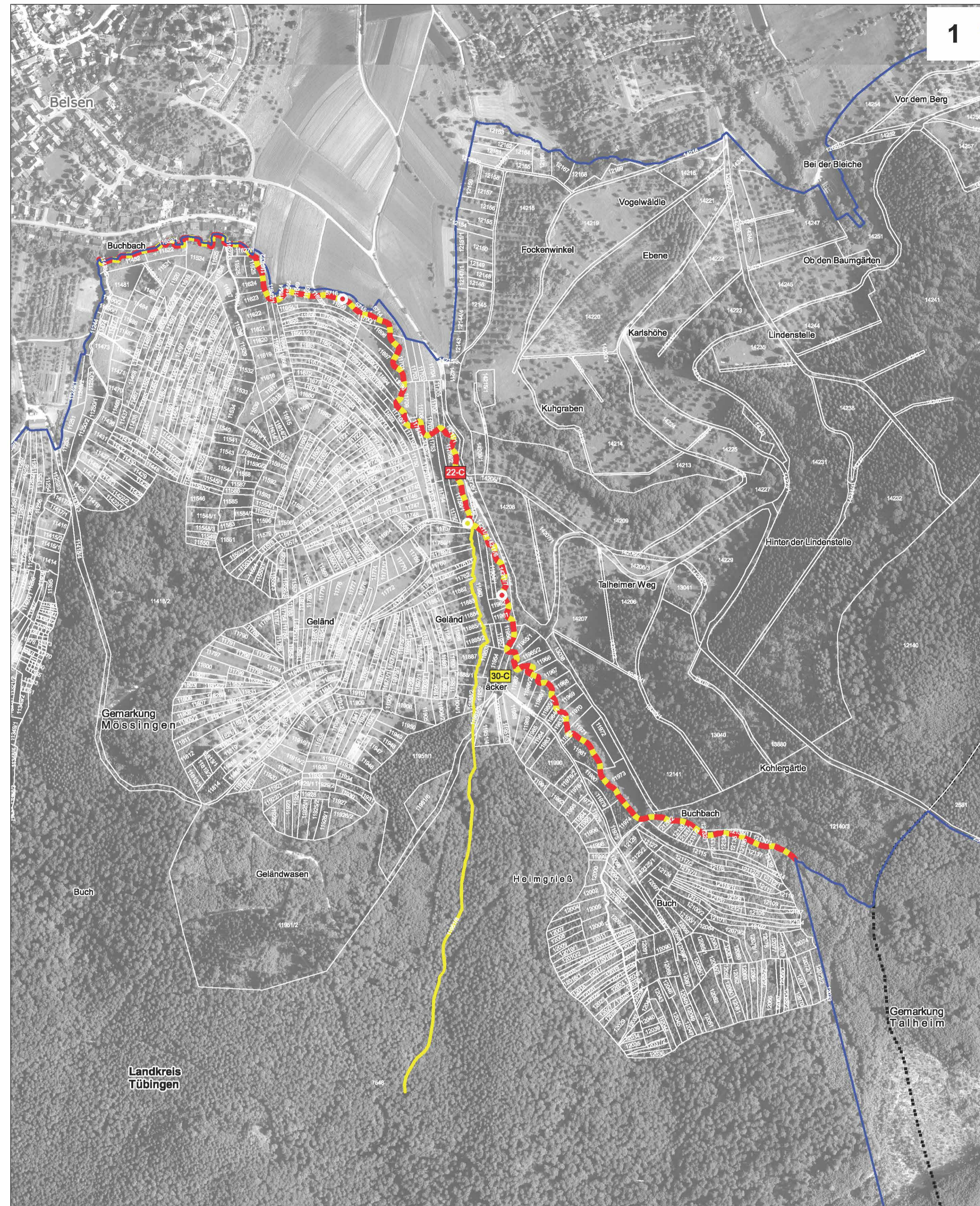

Vorkommen von Arten

Steinkrebs (*Austropotamobius torrentium*) [1093*]
 Lebensstätte:
 Artnachweis:

Groppe (*Cottus gobio*) [1163]
 Lebensstätte:
 Artnachweis:

Lebensstätte von Steinkrebs und Groppe in demselben Gewässerabschnitt

Beschreibung der Lebensstätten in der Karte
 000 Nummer Erfassungseinheit
 A Erhaltungszustand der jeweiligen Erfassungseinheit

Erhaltungsziele
 Erhaltung der Populationen und ihrer Lebensstätten mindestens in ihrem derzeitigen Zustand:
 A - Erhaltung in hervorragendem Zustand
 B - Erhaltung in gutem Zustand
 C - Erhaltung in durchschnittlichem oder beschränktem Zustand

Grenze des FFH-Gebiets
 Kreisgrenze
 Gemarkungsgrenze
 Flurstücke

Grundlage: Topographische Karte 1:200.000
 Orthophoto 1:3.000 (DOP)
 Automatisiertes Liegenschaftskataster (ALK)
 © Landesamt für Geoinformation und Landentwicklung Baden-Württemberg (LGL) (www.lgl-bw.de) Az.: 2851.9-1/19

200 0 200 400 m

Managementplan für das FFH-Gebiet 7520-311 "Albvorland bei Mössingen und Reutlingen"

Staatliche Naturschutzverwaltung Baden-Württemberg

NATURA 2000

Bestands- und Zielekarte Arten und Lebensstätten
 Teilkarte 3 Steinkrebs, Groppe

Auftragnehmer: INA Südwest PG
 Gezeichnet: Dr. Florian Wegner 06.07.2018
 Gefertigt: 01.10.2017
 Maßstab: 1:5.000

Baden-Württemberg
 REGIERUNGSPRÄSIDIUM Tübingen

geliefert mit Mitteln der EU