

Wimperflodermus (*Myotis emarginatus*) [1321]

1. Bestand und Erhaltungsziele

Erhaltung der FFH-Arten und Lebensstätten⁽¹⁾ in ihrem derzeitigen Zustand (Bestand)

Lebensstätte

Artnachweis⁽²⁾

- Wochenstubenquartier in Dachstuhl von Privathaus, 47 Tiere ausgeflogen
- Flugtrasse Beobachtung Juli 2016

2. Entwicklungsziele

Aufwertung Lebensstätte

Sonstige Ziele außerhalb des FFH-Gebiets

- Erhaltung der Wochenstubenquartiere, Jagdhabitats und Winterquartiere.
- Erhaltung und Entwicklung von Flugkorridoren zwischen den Quartieren und den Jagdhabitats.
- Identifikation der Winterquartiere.

Bechsteinfledermaus (*Myotis bechsteinii*) [1323]

1. Bestand und Erhaltungsziele

Erhaltung der FFH-Arten und Lebensstätten⁽¹⁾ in ihrem derzeitigen Zustand (Bestand)

Lebensstätte

Artnachweis⁽²⁾

- Ad.: Adult, Su.: Subadult, M: Männlich
- Artnachweis im Jagdlebensraum

2. Entwicklungsziele

Aufwertung Lebensstätte

Verbesserung der Kenntnis über das Vorkommen der Art

Sonstige Ziele außerhalb des FFH-Gebiets

- Identifikation der Winterquartiere.

Gelbbauchunke (*Bombina variegata*) [1193]

1. Bestand und Erhaltungsziele

Erhaltung der FFH-Arten und Lebensstätten⁽¹⁾ in ihrem derzeitigen Zustand (Bestand)

Lebensstätte

Sicherung Habitatverbund

Artnachweis⁽²⁾ mit Anzahl Nachweisen (AD: Adult, LA: Larven, LB: Laichballen)

Fundpunkte

2. Entwicklungsziele

Entwicklung Lebensstätte

Sonstige Ziele außerhalb des FFH-Gebiets

Entwicklung Habitatverbund durch Schaffung Kleinstgewässer am Ostrand des Schönbergs zwischen Jesuitenschloss und Wittnau / Berghäuser Matten.

Steinkrebs (*Austropotamobius torrentium*) [*1093]

1. Bestand und Erhaltungsziele

Erhaltung der FFH-Arten und Lebensstätten⁽¹⁾ in ihrem derzeitigen Zustand (Bestand)

Lebensstätte

Artnachweis⁽²⁾ mit Anzahl Exemplare

Fundpunkte

2. Entwicklungsziele

Entwicklung Lebensstätte

Neuschaffung Lebensstätte

Groppe (*Cottus gobio*) [1163]

1. Bestand und Erhaltungsziele

Erhaltung der FFH-Arten und Lebensstätten⁽¹⁾ in ihrem derzeitigen Zustand (Bestand)

Lebensstätte

Artnachweis⁽²⁾ mit Anzahl Exemplare

Fundpunkte

2. Entwicklungsziele

Entwicklung Lebensstätte

Bachneunauge (*Lampetra planeri*) [1096]

1. Bestand und Erhaltungsziele

Erhaltung der FFH-Arten und Lebensstätten⁽¹⁾ in ihrem derzeitigen Zustand (Bestand)

Lebensstätte

Artnachweis⁽²⁾ mit Anzahl Exemplare

Fundpunkte

2. Entwicklungsziele

Entwicklung Lebensstätte

Hirschkäfer (*Lucanus cervus*) [1083]

1. Bestand und Erhaltungsziele

Erhaltung der FFH-Arten und Lebensstätten⁽¹⁾ in ihrem derzeitigen Zustand (Bestand)

Lebensstätte

Artnachweis⁽²⁾

Nachweise

2. Entwicklungsziele

Verbesserung des derzeitigen Zustands der Lebensstätte

Spanische Flagge (*Callimorpha quadripunctaria*) [*1078]

1. Bestand und Erhaltungsziele

Erhaltung der FFH-Arten und Lebensstätten⁽¹⁾ in ihrem derzeitigen Zustand (Bestand)

Lebensstätte

Artnachweis⁽²⁾

Nachweise

2. Entwicklungsziele

Verbesserung des derzeitigen Zustands der Lebensstätte

Rogers Goldhaarmos (*Orthotrichum rogeri*) [1387]

1. Bestand und Erhaltungsziele

Erhaltung der FFH-Arten und Lebensstätten⁽¹⁾ in ihrem derzeitigen Zustand (Bestand)

Lebensstätte

Artnachweis⁽²⁾

Nachweise

2. Entwicklungsziele

- keine -

Grünes Besenmoos (*Dicranum viride*) [1381]

1. Bestand und Erhaltungsziele

Erhaltung der FFH-Arten und Lebensstätten⁽¹⁾ in ihrem derzeitigen Zustand (Bestand)

Lebensstätte

Artnachweis⁽²⁾

Nachweise

2. Entwicklungsziele

Verbesserung des derzeitigen Zustands der Lebensstätte

Großes Mausohr (*Myotis myotis*) [1324]

1. Bestand und Erhaltungsziele

Erhaltung der FFH-Arten und Lebensstätten⁽¹⁾ in ihrem derzeitigen Zustand (Bestand)

Lebensstätte

Winterquartier mit 50 m Umkreis

Artnachweis⁽²⁾

- Ad.: Adult, Su.: Subadult, W: weiblich, M: männlich
- Winterquartiere
- Artnachweis im Jagdlebensraum

2. Entwicklungsziele

Aufwertung Lebensstätte

Sonstige Ziele außerhalb des FFH-Gebiets

- Entwicklung von Laubholzbeständen mit dichtem Kronenschluss.
- Entwicklung von Leitstrukturen zwischen den Quartieren und den Jagdhabitats.
- Reduktion der Zerschneidungswirkung von Verkehrsträgern.

Kammolch (*Triturus cristatus*) [1166]

1. Bestand und Erhaltungsziele

Erhaltung der FFH-Arten und Lebensstätten⁽¹⁾ in ihrem derzeitigen Zustand (Bestand)

Lebensstätte

Artnachweis⁽²⁾ mit Anzahl Nachweisen (AD: Adult, LA: Larven, LB: Laichballen)

Fundpunkte

2. Entwicklungsziele

Entwicklung Lebensstätte

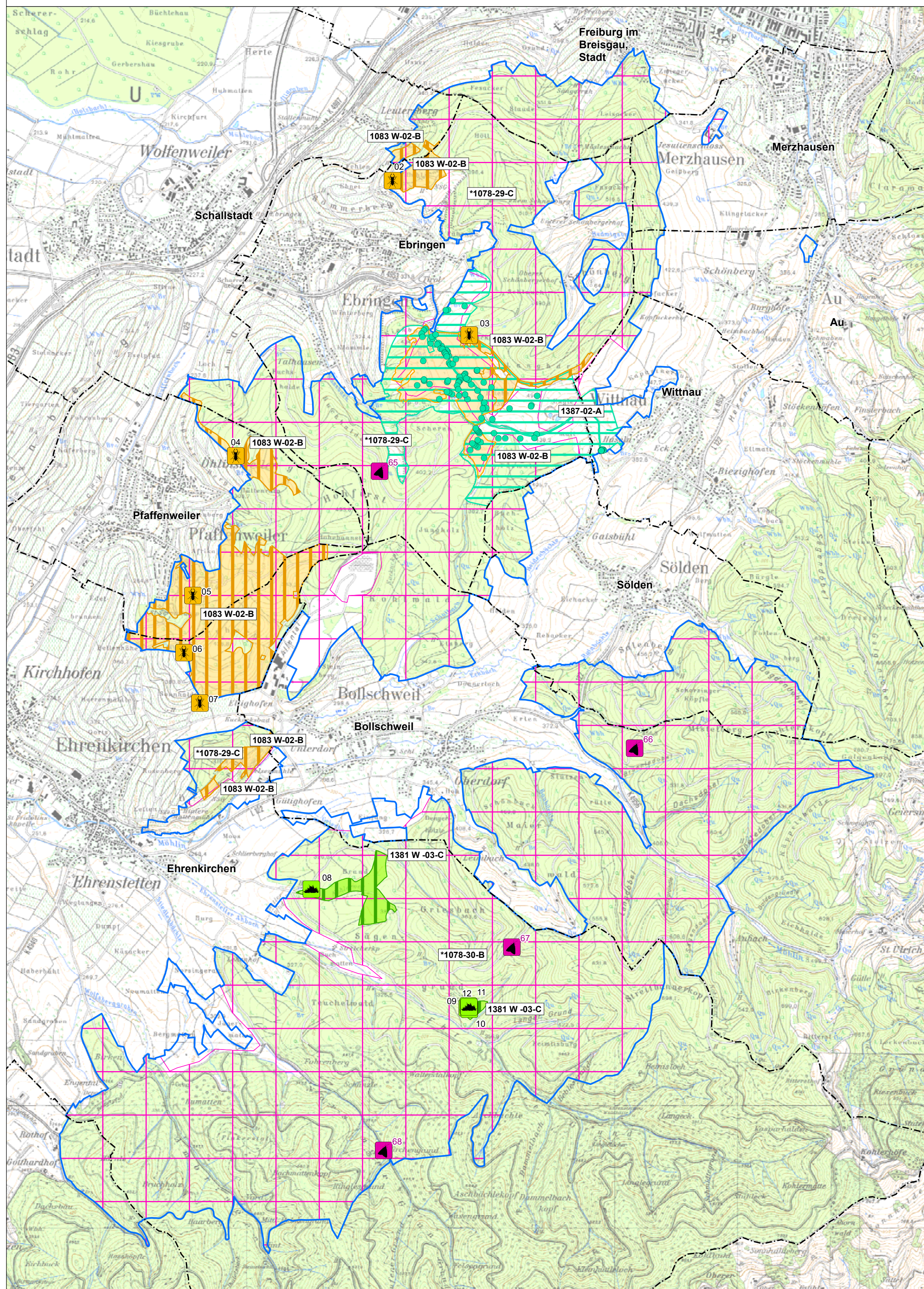
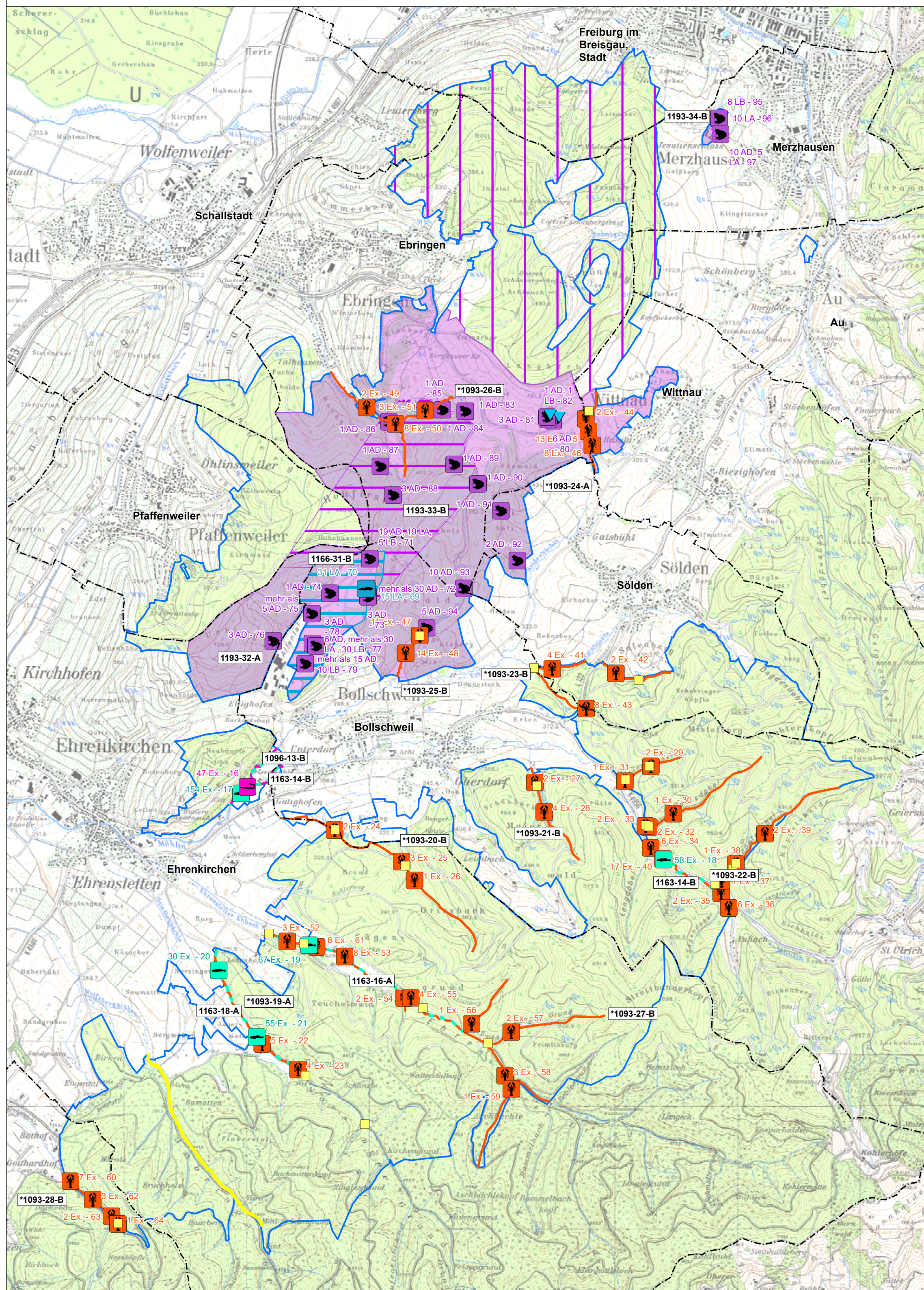
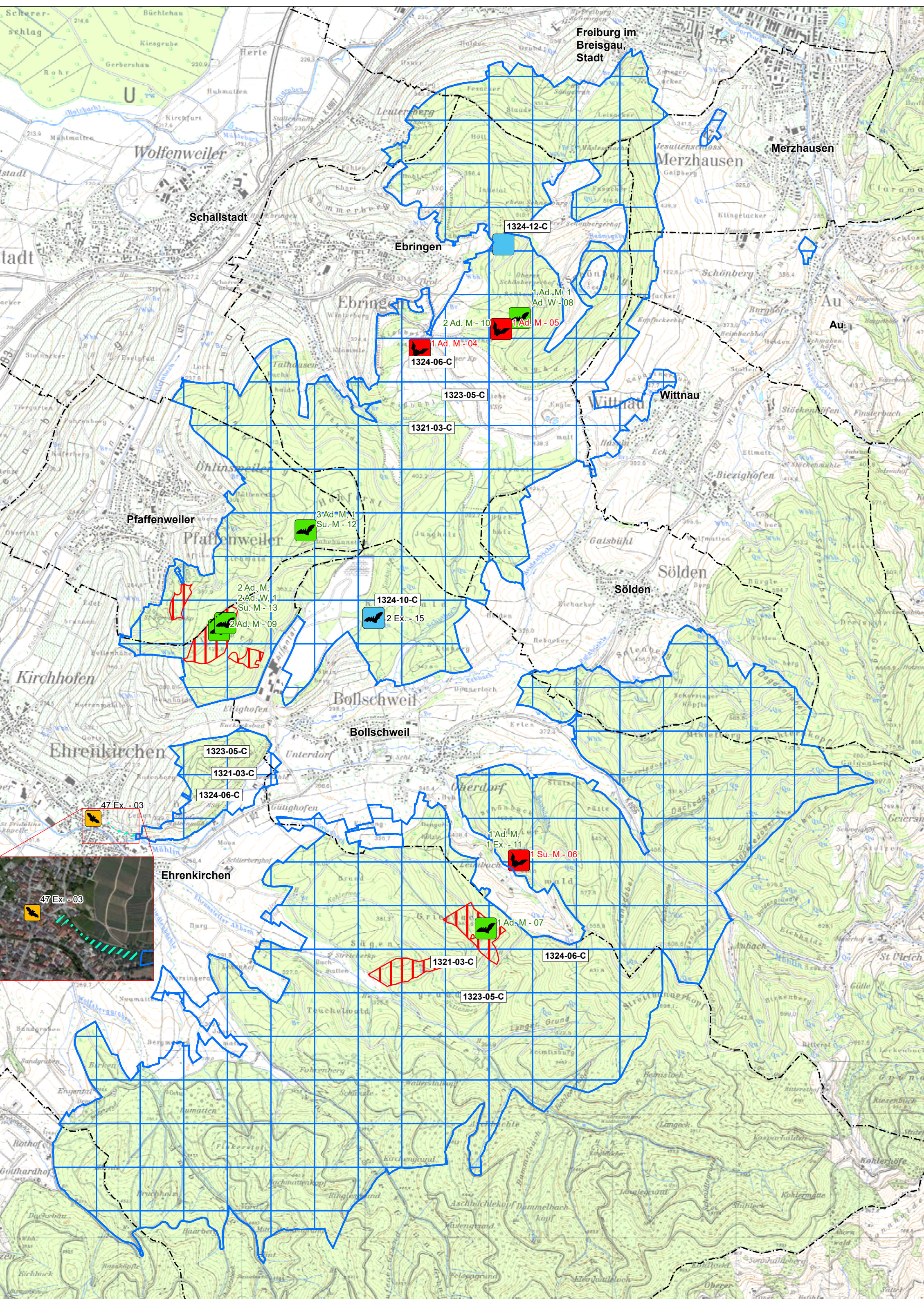

Natura 2000-Gebietsgrenzen

FFH-Gebiet 8012-342 „Schönberg mit Schwarzwaldhängen“

Sonstiges

----- Gemeindegrenze

(1) Beschriftung Lebensstätten FFH-Arten:

1083 W-01-B Beispiel: Artcode, Nummer der Erfassungseinheit der Art und Erhaltungszustand

1083: Artcode

W-01: W=Wald - Nummer der Erfassungseinheit (letzte 2 Ziffern)

B: Erhaltungszustand: A = hervorragend, B = gut, C = durchschnittlich

(2) Beschriftung Nachweise FFH-Arten:

01: Anzahl Exemplare - Nummer des Artnachweises (letzte zwei Ziffern)

Grundlagen:
Topographische Karte 1:25.000 (TK25) und 1:200.000 (TK 200)
© Landesamt für Geoinformation und Landesentwicklung Baden-Württemberg www.lgis.bw.de, 2011 & 2018

0 500 1.000 1.500 2.000 2.500 m

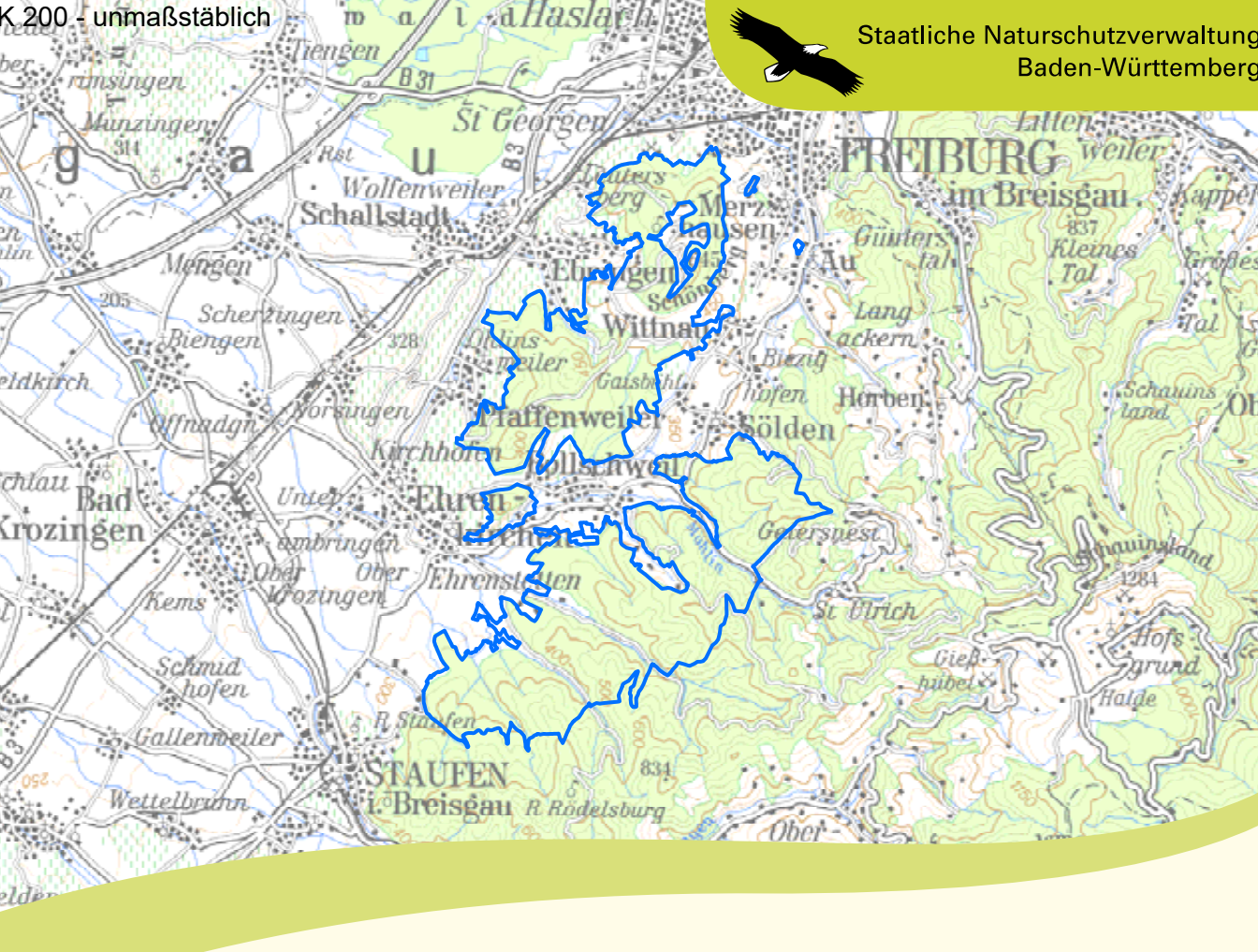

Managementplan für das
FFH-Gebiet 8012-342 „Schönberg mit Schwarzwaldhängen“
und das Vogelschutzgebiet 8012-441 „Schönberg bei Freiburg“

**Bestands- und Zielekarte FFH-Arten
Karte 3**

Bearbeiter
Gezeichnet
Gefertigt
Stand Offenland-Kartierung
Maßstab

IFÖ & WWL, Bad Krozingen
Frank Armbruster
23. November 2018
07. August 2016
1:25.000

