Natura 2000 MaP Ablach, Baggerseen und Waltere Moor

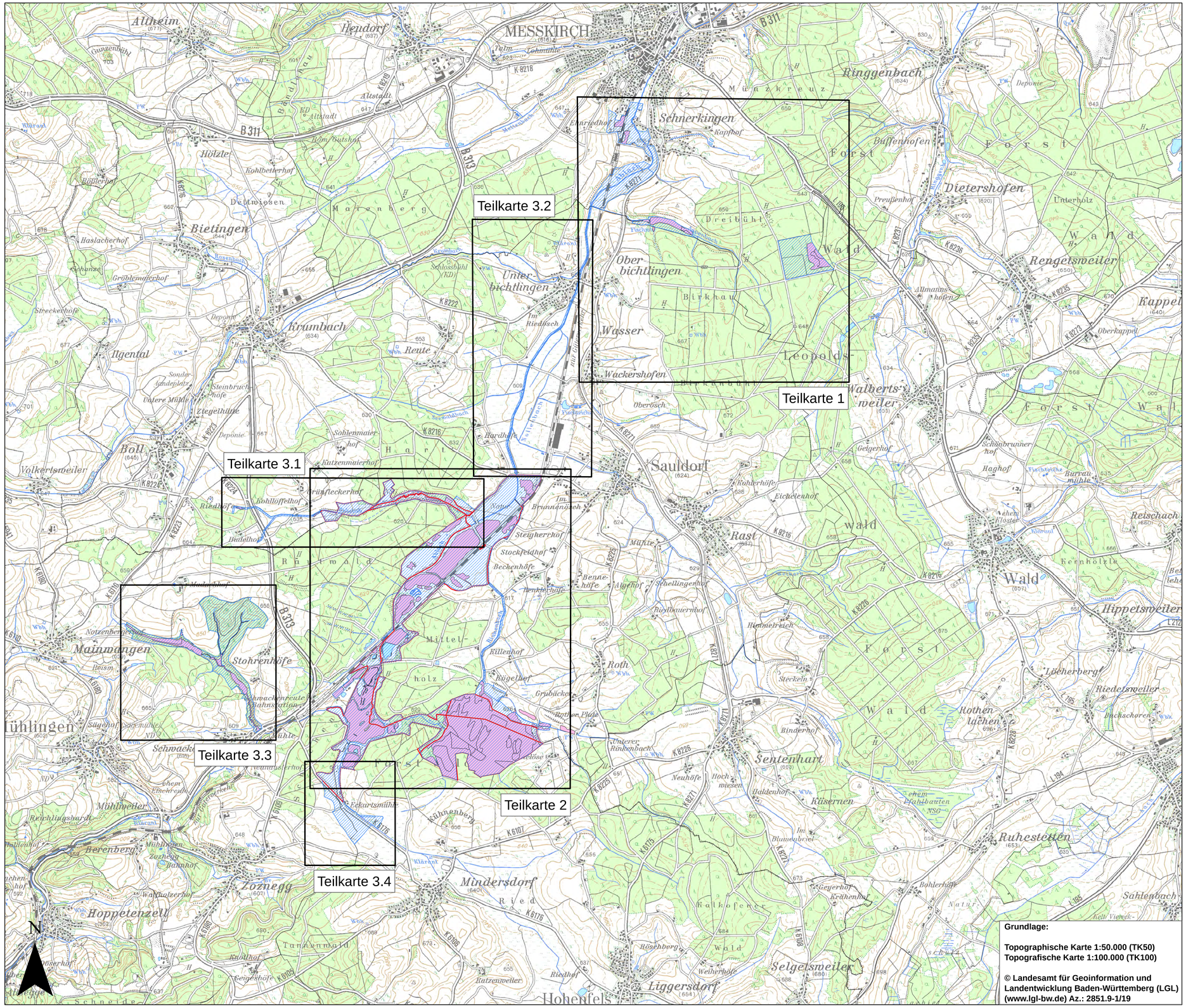

Legende

- FFH-Gebietsgrenze
- Naturschutzgebiet
- gesetzlich geschützte Biotope
- Blattschnitte der Detailkarten

0 0,5 1 2 3 Kilometer

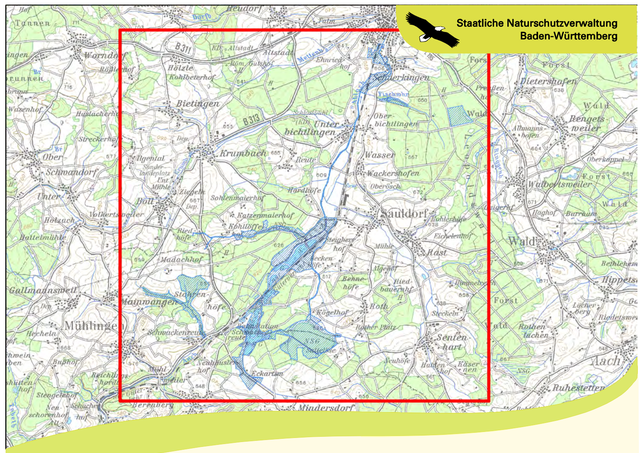

Managementplan
für das FFH-Gebiet 8020- 341
Ablach, Baggerseen und Waltere Moor

Karte 1

Übersichtskarte Schutzgebiete

Bearbeiter	Planstatt Senner
Gezeichnet	Hugelmann Philipp
Gefertigt	01.12.2018
Stand der Offenland-Kartierungen	2016-2017
Maßstab	1 : 25.000

gefördert mit Mitteln der EU

Baden-Württemberg
REGIERUNGSPRÄSIDIUM FREIBURG