

Natura 2000 - Managementplan 6917-311 "Kinzig-Murg-Rinne und Kraichgau bei Bruchsal"

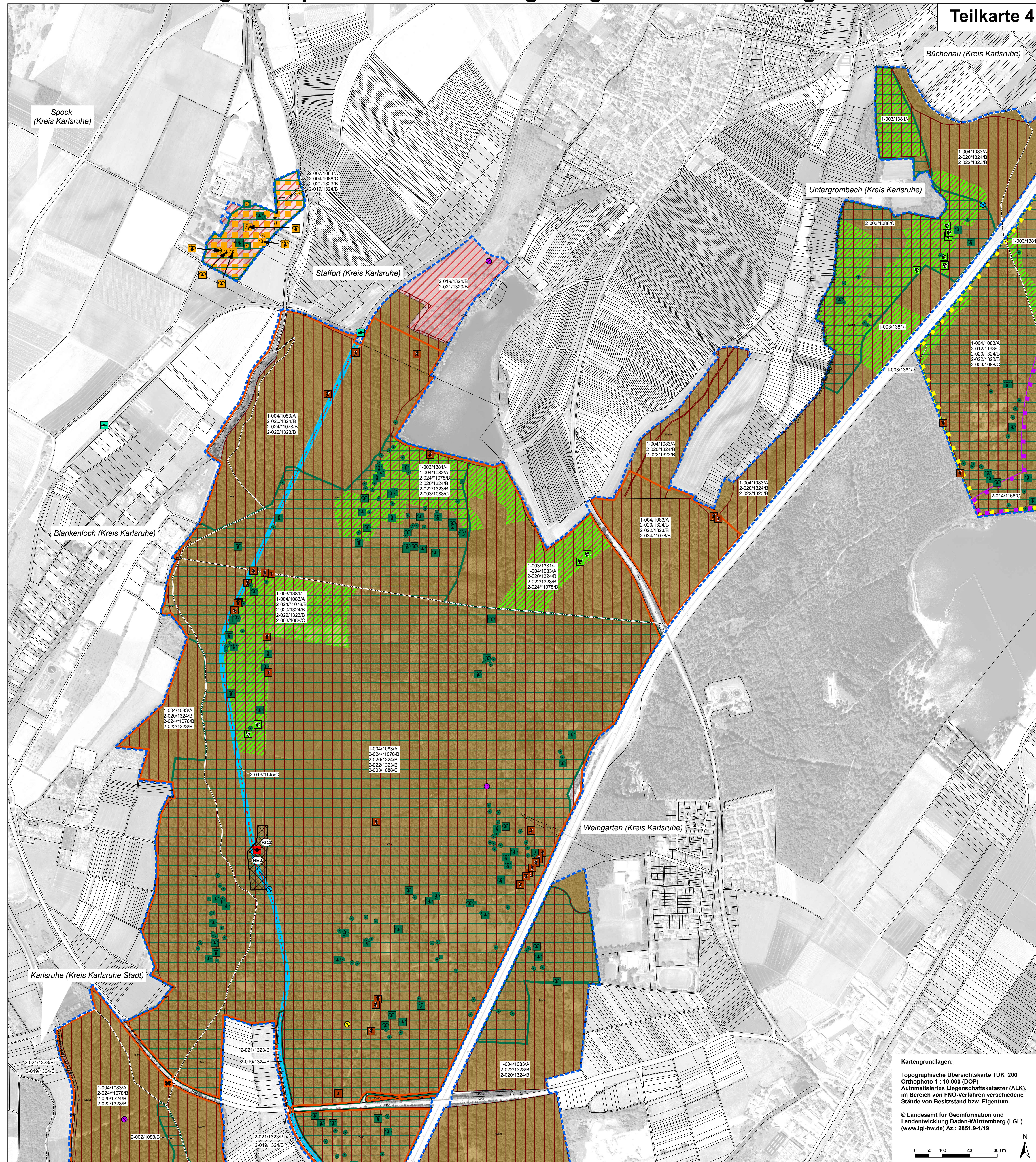

Teilkarte 4

Legende

Lebensstätten der Arten nach Anh. II FFH-Richtlinie - LEGENDE

Symbol	Artenname	FFH-Code
	Dunkler Wiesenknopf-Ameisenbläuling (<i>Maculinea nausithous</i>)	1061
	Spanische Flagge (<i>Callimorpha quadripunctaria</i>)	*1078
	Hirschkäfer (<i>Lucanus cervus</i>)	1083
	Eremit (<i>Osmoderma eremita</i>)	*1084
	Scharlachkäfer (<i>Cucujus cinnaberinus</i>)	1086
	Heldbock (<i>Cerambyx cerdo</i>)	1088
	Bitterling (<i>Rhodeus sericeus amarus</i>)	1134
	Schlammpeitzger (<i>Misgurnus fossilis</i>)	1145
	Kammolch (<i>Triturus cristatus</i>)	1166
	Gelbbauchunke (<i>Bombina orientalis</i>)	1193
	Bechsteinfledermaus (<i>Myotis bechsteinii</i>); Jagdlebensräume Offenland	1323
	Großes Mausohr (<i>Myotis myotis</i>); Jagdlebensräume Offenland	1324
	Bechsteinfledermaus (<i>Myotis bechsteinii</i>); Großes Mausohr (<i>Myotis myotis</i>); Jagdlebensräume Wald	1323, 1324
	Grünes Besenmoos (<i>Dicranum viride</i>)	1381

Beschreibung der Lebensstätten-Flächen:

Bewertung: A - hervorragender Erhaltungszustand
 B - guter Erhaltungszustand
 C - durchschnittlicher bis beschränkter Erhaltungszustand

Artcode
 Endziffern der Datenbanknummer
 Bearbeiter: 1 = Waldmodul, 2 = MaP-Ersteller oder LUBW-Modul

Nachweise von Arten nach Anh. II FFH-Richtlinie im FFH-Gebiet

Symbol	Artenname	FFH-Code
	Dunkler Wiesenknopf-Ameisenbläuling (<i>Maculinea nausithous</i>)	1061
	Spanische Flagge (<i>Callimorpha quadripunctaria</i>)	*1078
	Hirschkäfer (<i>Lucanus cervus</i>)	1083
	Eremit (<i>Osmoderma eremita</i>) Brutbäume; Verdachtsbäume	*1084
	Scharlachkäfer, Brutbäume (<i>Cucujus cinnaberinus</i>)	1086
	Heldbock (<i>Cerambyx cerdo</i>) Brutbäume; Verdachtsbäume	1088
	Bitterling (<i>Rhodeus sericeus amarus</i>)	1134
	Schlammpeitzger (<i>Misgurnus fossilis</i>)	1145
	Kammolch (<i>Triturus cristatus</i>)	1166
	Gelbbauchunke (<i>Bombina orientalis</i>)	1193
	Bechsteinfledermaus (<i>Myotis bechsteinii</i>) Netzfänge	1323
	Batcorder-Nachweise	1324
	Großes Mausohr (<i>Myotis myotis</i>) Batcorder-Nachweise	1324
	Grünes Besenmoos (<i>Dicranum viride</i>)	1381

Hinweis zur Lage einer Wochenstube (Großes Mausohr) außerhalb des FFH-Gebietes (Kath. Kirche Weingarten)

Erhaltungsziele für Arten nach Anh. II FFH-Richtlinie

Ziel ist der Erhalt der Lebensstätten im bewerteten Zustand.

Entwicklungsziele für Arten nach Anh. II FFH-Richtlinie

Entwicklung weiterer Lebensstätten des Bitterlings
 Entwicklung weiterer Lebensstätten des Schlammpeitzgers

Das Ziel der Entwicklung weiterer Lebensstätten gilt außerdem beim **Heldbock**, beim **Scharlachkäfer** und beim **Eremit** zusätzlich für die gesamte Offenlandkulisse. Ausgenommen sind dabei jeweils die Teilgebiete Sözenwiesen bei Übstadt-Weiher, NSG Rotenberg bei Bruchsal, Baggersee Büchenau und Offenland südöstlich Untergrombach.

Das Ziel der Verbesserung des Erhaltungszustandes gilt jeweils für alle bestehenden Lebensstätten von **Dunklem Wiesenknopf-Ameisenbläuling**, **Hirschkäfer**, **Grünem Besenmoos**, **Eremit** und **Scharlachkäfer** sowie für die Wald-Lebensstätten von **Bechsteinfledermaus** und **Großem Mausohr**.

Probestellen und Befischungstrecken

Probestellen Kammolch ohne Nachweise
 Probestellen Gelbbauchunke ohne Nachweise
 Probestellen Schlammpeitzger ohne Nachweise
 Befischungstrecken für den Bitterling im Rahmen der MaP-Erstellung
 Automat. Lautaufzeichnung Fledermause über Batcorder (BC) Netzfangstandorte Fledermause (NE)

FFH-Gebietsgrenze
 Gemarkungsgrenze (Beschriftung: Gemarkung (Kreis))
 Flurstücke mit Flurstücksnummer

Hinweis zur Legende: Da die Legende für alle Teilkarten gleichermaßen gilt, kann es sein, dass in dem jeweiligen Kartenausschnitt nicht alle Legendeinheiten vorkommen.

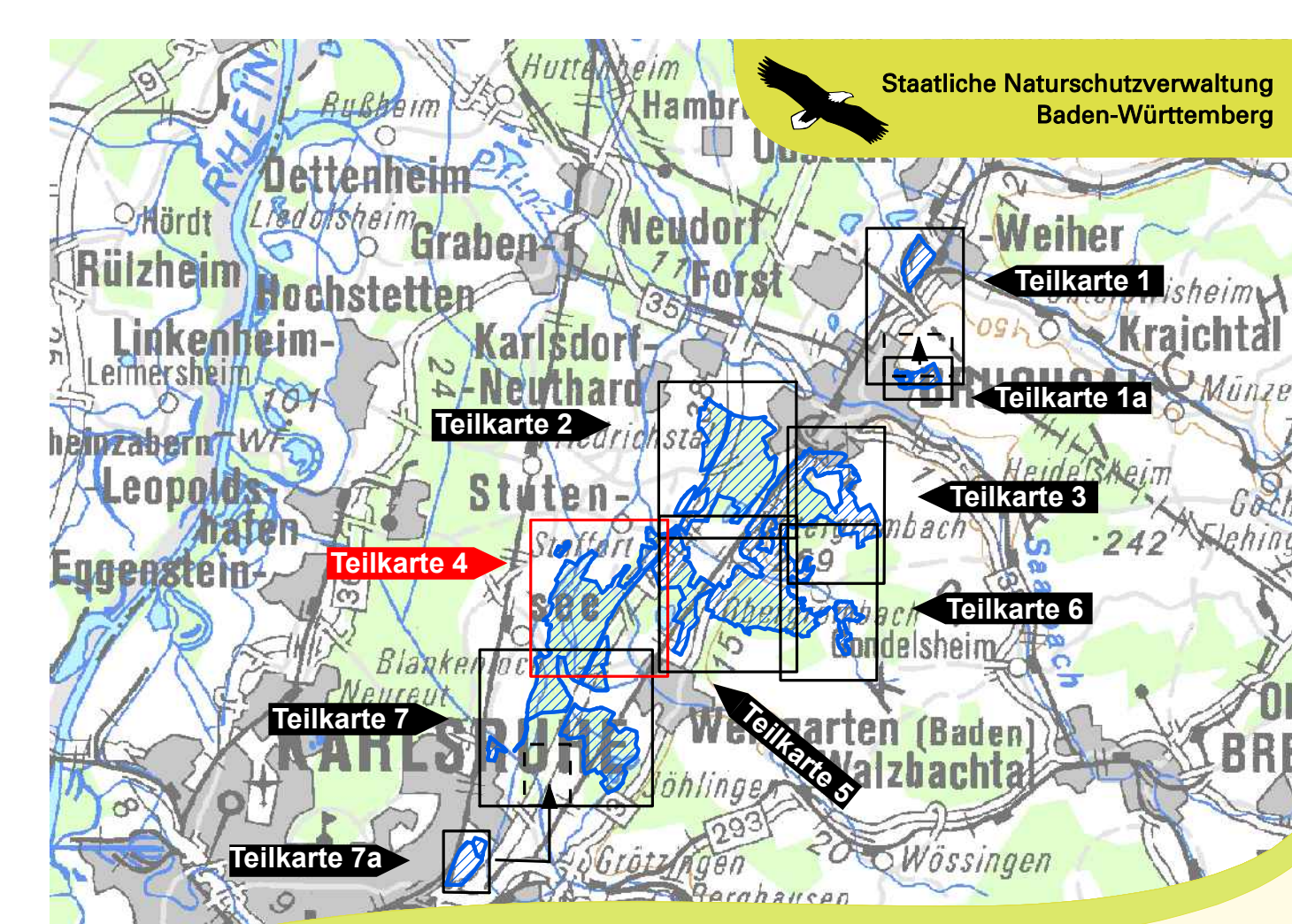

Kartengrundlagen:

Topographische Übersichtskarte TÜK 200
 Orthophoto 1:10.000 (DOP)
 Automatisiertes Liegenschaftskataster (ALK),
 im Bereich von FNO-Verfahren verschiedene
 Stände von Besitzstand bzw. Eigentum.

© Landesamt für Geoinformation und
 Landentwicklung Baden-Württemberg (LGL)
 (www.lgl-bw.de) Az.: 2851.9-1/19

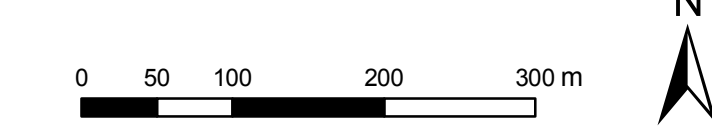

TUK 500
 1:180.000

**Managementplan
 für das FFH-Gebiet 6917-311
 "Kinzig-Murg-Rinne und
 Kraichgau bei Bruchsal"**

**Bestands- und Zielekarte
 Arten nach Anh. II FFH-Richtlinie**
 Teilkarte 4

Bearbeiter	natuPlan Dipl.-Geogr. C. Vogt- Rosenhoff & Dr. B. Kanz
Geschrieben	Dr. M. Fritsch
Gefertigt	10.12.2018
Stand der Kartierung	Oktober 2016
Maßstab	1:5.000

gefördert mit Mitteln der EU