

Natura 2000 - Managementplan 6917-311 "Kinzig-Murg-Rinne und Kraichgau bei Bruchsal"

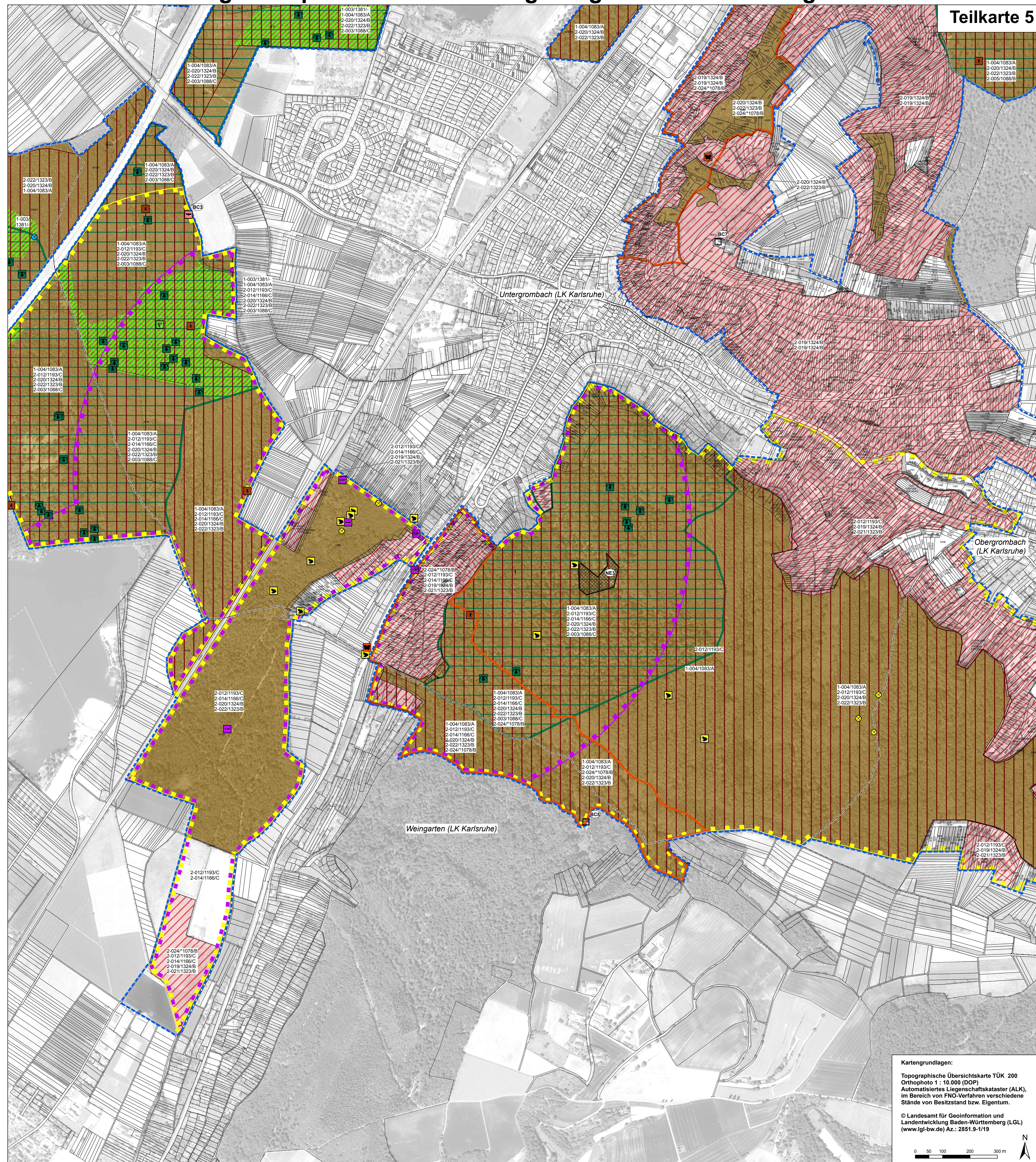

Teilkarte 5

Legende

Lebensstätten der Arten nach Anh. II FFH-Richtlinie_Legende

Symbol	Artenname	FFH-Code
	Dunkler Wiesenknopf-Ameisenbläuling (<i>Maculinea nausithous</i>)	1061
	Spanische Flagge (<i>Callimorpha quadripunctaria</i>)	*1078
	Hirschkäfer (<i>Lucanus cervus</i>)	1083
	Eremit (<i>Osmoderma eremita</i>)	*1084
	Scharlachkäfer (<i>Cucujus cinnaberinus</i>)	1086
	Heldbock (<i>Cerambyx cerdo</i>)	1088
	Bitterling (<i>Rhodeus sericeus amarus</i>)	1134
	Schlammpeitzger (<i>Misgurnus fossilis</i>)	1145
	Kammolch (<i>Triturus cristatus</i>)	1166
	Gelbbauchunke (<i>Bombina orientalis</i>)	1193
	Bechsteinfledermaus (<i>Myotis bechsteinii</i>); Jagdlebensräume Offenland	1323
	Großes Mausohr (<i>Myotis myotis</i>); Jagdlebensräume Offenland	1324
	Bechsteinfledermaus (<i>Myotis bechsteinii</i>); Großes Mausohr (<i>Myotis myotis</i>); Jagdlebensräume Wald	1323, 1324
	Grünes Besenmoos (<i>Dicranum viride</i>)	1381

Beschreibung der Lebensstätten-Flächen:
 Bewertung: A - hervorragender Erhaltungszustand
 B - guter Erhaltungszustand
 C - durchschnittlicher bis beschränkter Erhaltungszustand
 Artcode
 Endziffern der Datenbanknummer
 Bearbeiter: 1 = Waldmodul, 2 = MaP-Ersteller oder LUBW-Modul

Nachweise von Arten nach Anh. II FFH-Richtlinie im FFH-Gebiet

Symbol	Artenname	Code
	Dunkler Wiesenknopf-Ameisenbläuling (<i>Maculinea nausithous</i>)	1061
	Spanische Flagge (<i>Callimorpha quadripunctaria</i>)	*1078
	Hirschkäfer (<i>Lucanus cervus</i>)	1083
	Eremit (<i>Osmoderma eremita</i>) Brutbäume; Verdachtsbäume	1084
	Scharlachkäfer, Brutbäume (<i>Cucujus cinnaberinus</i>)	1086
	Heldbock (<i>Cerambyx cerdo</i>) Brutbäume; Verdachtsbäume	1088
	Bitterling (<i>Rhodeus sericeus amarus</i>)	1134
	Schlammpeitzger (<i>Misgurnus fossilis</i>)	1145
	Kammolch (<i>Triturus cristatus</i>)	1166
	Gelbbauchunke (<i>Bombina orientalis</i>)	1193
	Bechsteinfledermaus (<i>Myotis bechsteinii</i>) Netzfänge	1323
	Batcorder-Nachweise	1324
	Großes Mausohr (<i>Myotis myotis</i>) Batcorder-Nachweise	1324
	Grünes Besenmoos (<i>Dicranum viride</i>)	1381

Hinweis zur Lage einer Wochenstube (Großes Mausohr) außerhalb des FFH-Gebietes (Kath. Kirche Weingarten)

Erhaltungsziele für Arten nach Anh. II FFH-Richtlinie

Ziel ist der Erhalt der Lebensstätten im bewerteten Zustand.

Entwicklungsziele für Arten nach Anh. II FFH-Richtlinie

- Entwicklung weiterer Lebensstätten des Bitterlings
- Entwicklung weiterer Lebensstätten des Schlammpeitzgers

Das Ziel der Entwicklung weiterer Lebensstätten gilt außerdem beim **Heldbock**, beim **Scharlachkäfer** und beim **Eremit** für die gesamte Waldkuppe außerhalb ihrer bestehenden Lebensstätten, beim **Eremit** zusätzlich für die gesamte Offenlandkuppe. Ausgenommen sind dabei jeweils die Teilgebiete Silenzwiesen bei Ubstadt-Weiher, NSG Rotenberg bei Bruchsal, Baggersee Büchenau und Offenland südöstlich Obergrombach. Das Ziel der Verbesserung des Erhaltungszustandes gilt jeweils für alle bestehenden Lebensstätten von **Dunklem Wiesenknopf-Ameisenbläuling**, **Hirschkäfer**, **Grünem Besenmoos**, **Ermit** und **Scharlachkäfer** sowie für die **Wald-Lebensstätten von Bechsteinfledermaus und Großem Mausohr**.

Probestellen und Befischungstrecken

- Probestellen Kammolch ohne Nachweise
- Probestellen Gelbbauchunke ohne Nachweise
- Probestellen Schlammpeitzger ohne Nachweise
- Befischungstrecken für den Bitterling im Rahmen der MaP-Erstellung
- Automat. Lautaufzeichnung Fledermause über Batcorder (BC)
- Netzfangstandorte Fledermause (NE)

- FFH-Gebietsgrenze
- Gemarkungsgrenze (Beschriftung: Gemarkung, Landkreis)
- Flurstücke mit Flurstücksnummer

Hinweis zur Legende: Da die Legende für alle Teilkarten gleichermaßen gilt, kann es sein, dass in dem jeweiligen Kartenausschnitt nicht alle Legendeinheiten vorkommen.

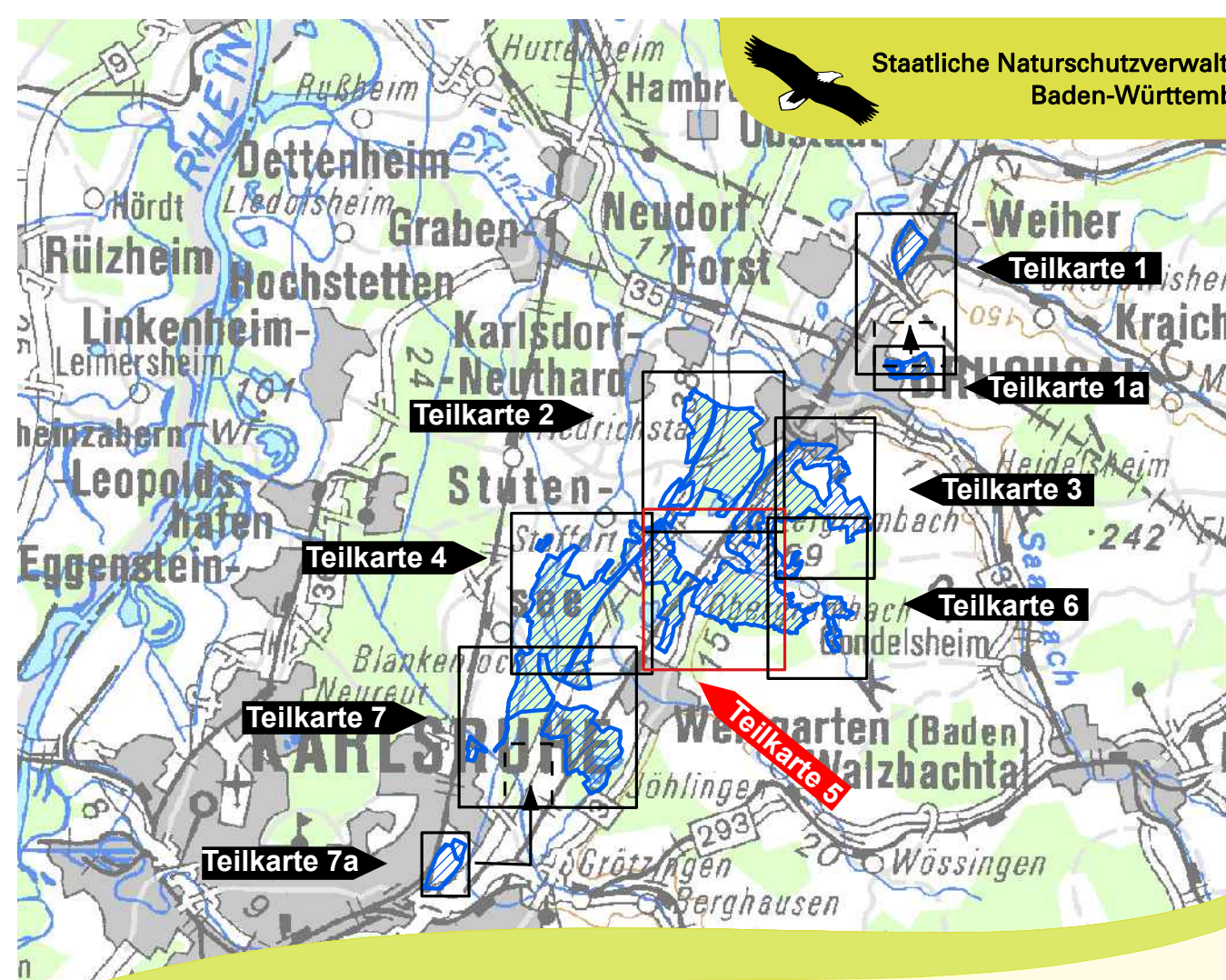

Managementplan für das FFH-Gebiet 6917-311 "Kinzig-Murg-Rinne und Kraichgau bei Bruchsal"

Bearbeiter: naturplan Dipl.-Geogr. C. Vogl-Rosenhoff & Dr. B. Kanz
 Gezeichnet: Dr. M. Fritsch
 Gefertigt: 10.12.2018
 Stand der Kartierung: Oktober 2016
 Maßstab: 1 : 5.000

Bestands- und Zielekarte Arten nach Anh. II FFH-Richtlinie

Teilkarte 5

Bearbeiter	naturplan Dipl.-Geogr. C. Vogl-Rosenhoff & Dr. B. Kanz
Gezeichnet	Dr. M. Fritsch
Gefertigt	10.12.2018
Stand der Kartierung	Oktober 2016
Maßstab	1 : 5.000

Kartengrundlagen:
 Topographische Übersichtskarte TÜK 200
 Orthophoto 1 : 10.000 (DOP)
 Automatisiertes Liegenschaftskataster (ALK), im Bereich von FNO-Verfahren verschiedene Stände von Besitzstand bzw. Eigentum.

© Landesamt für Geoinformation und Landentwicklung Baden-Württemberg (LGL) (www.lgl-bw.de) Az.: 2851.9-1/19

