

Natura-2000-Managementplan 7222-341 „Schurwald“

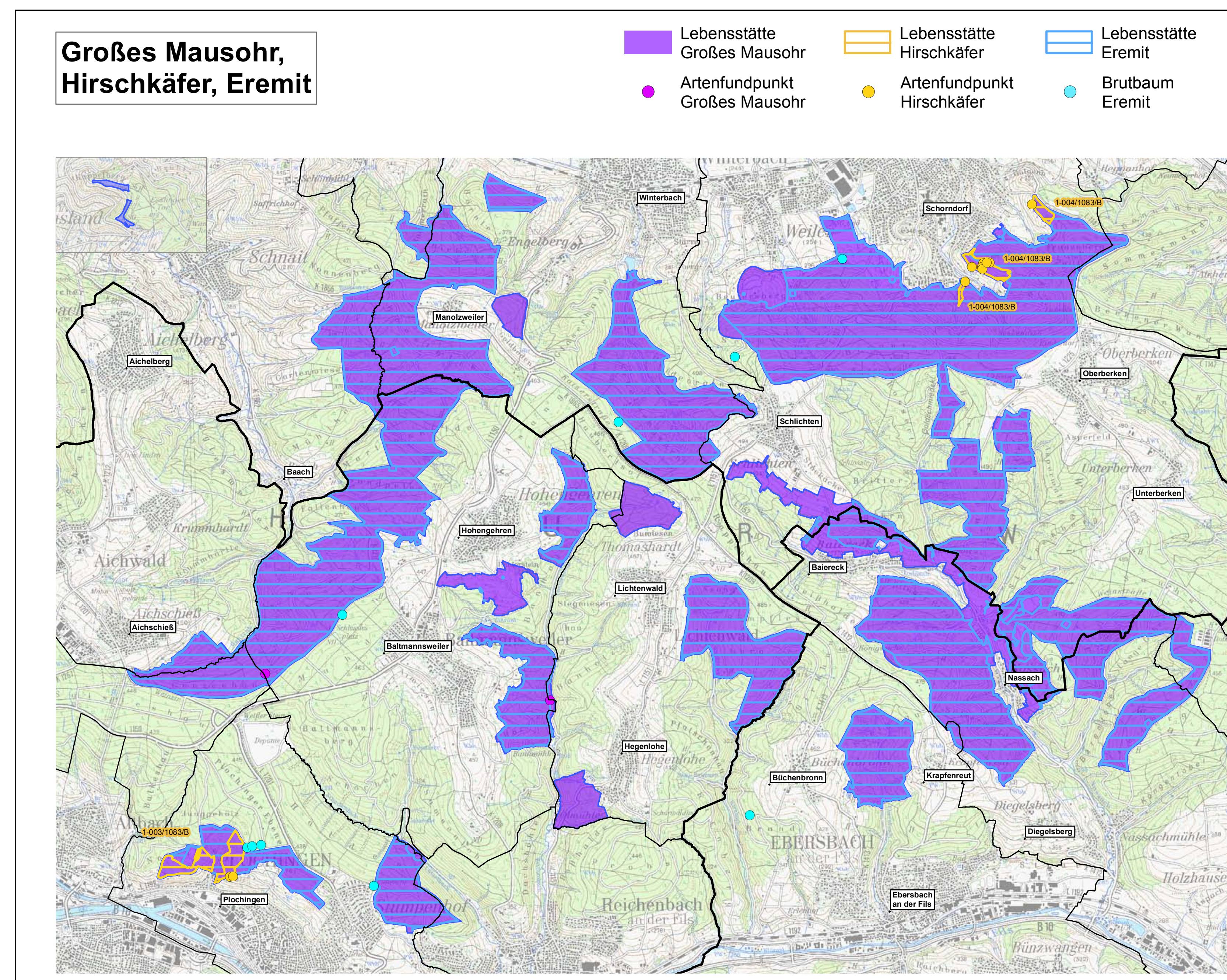
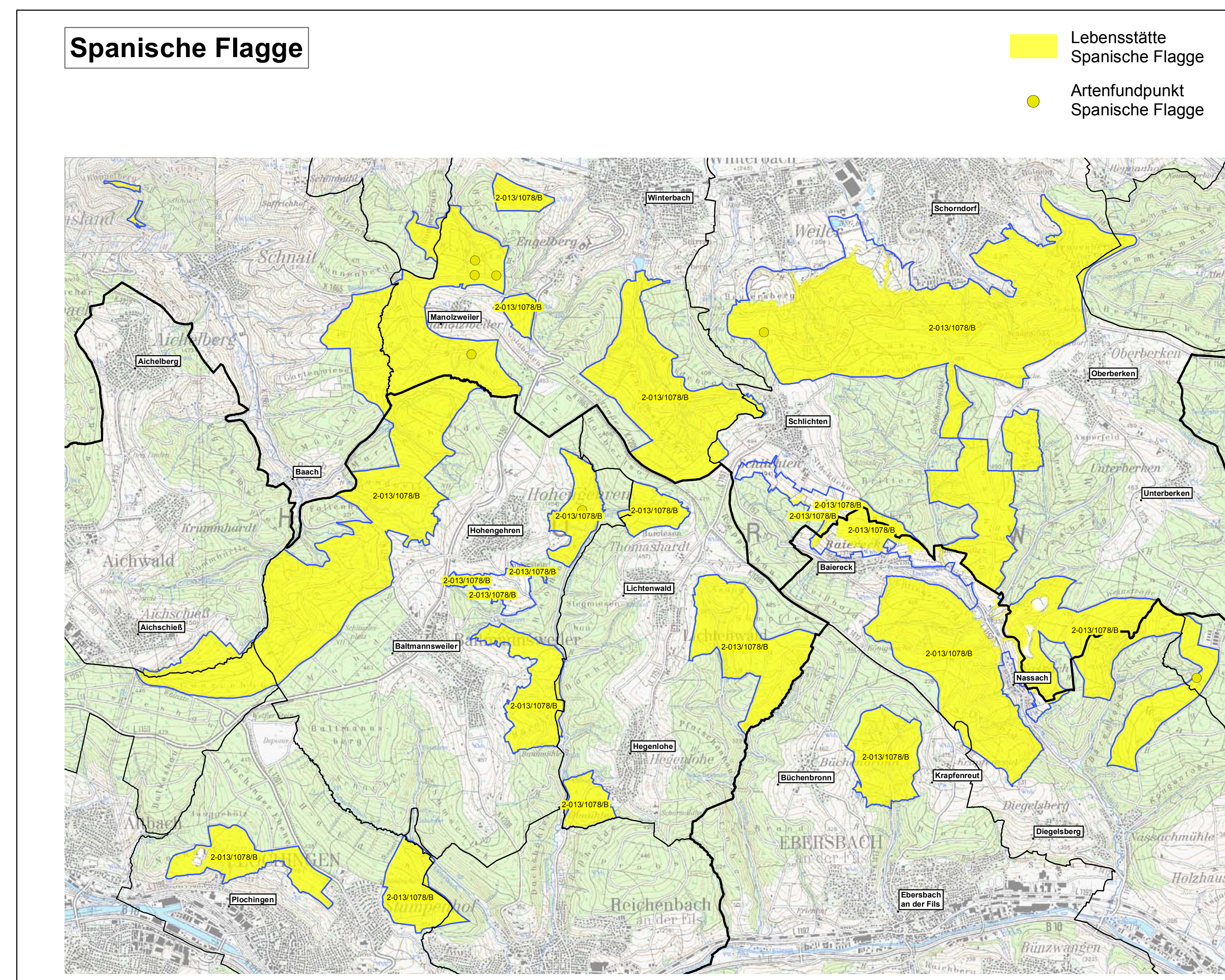
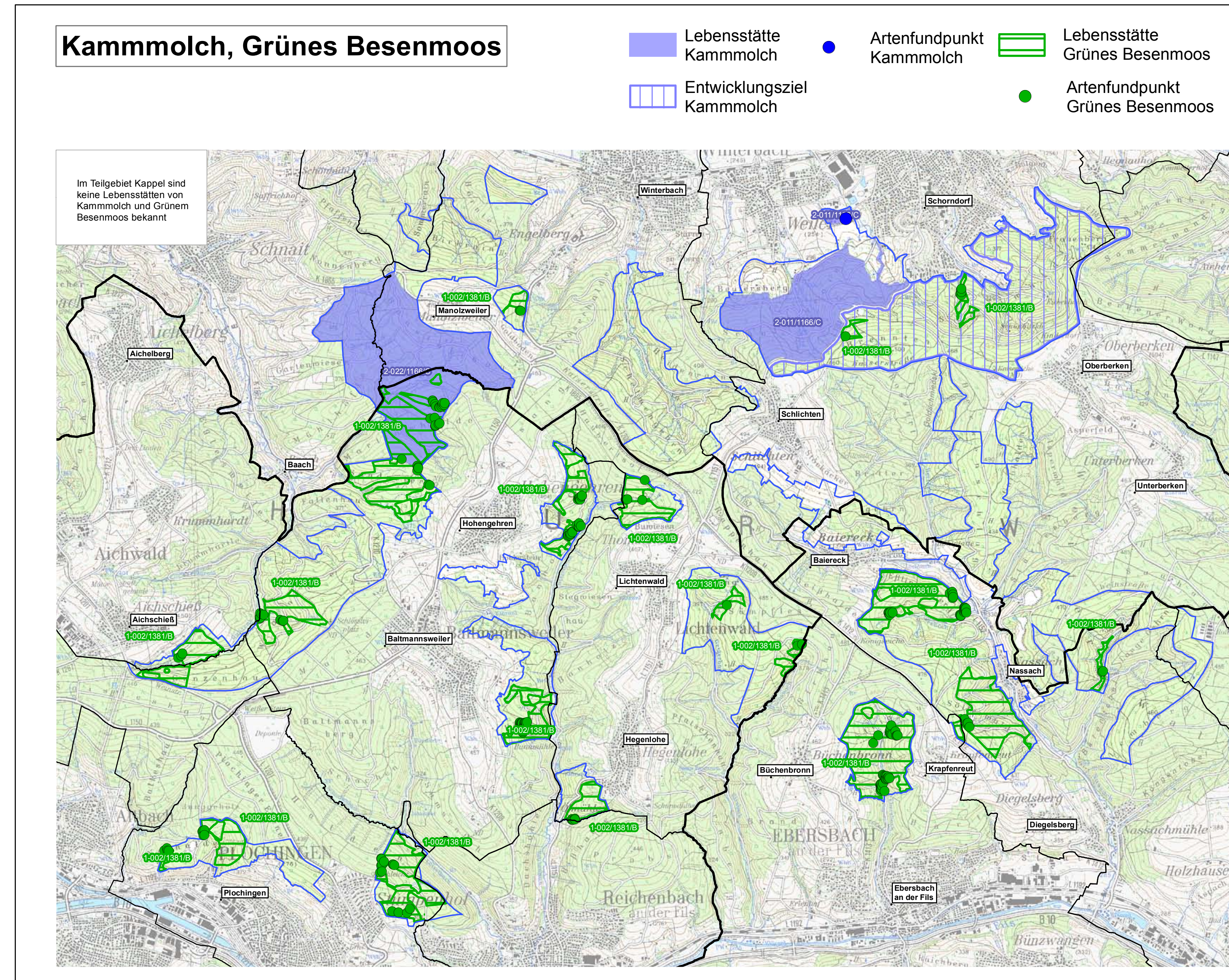
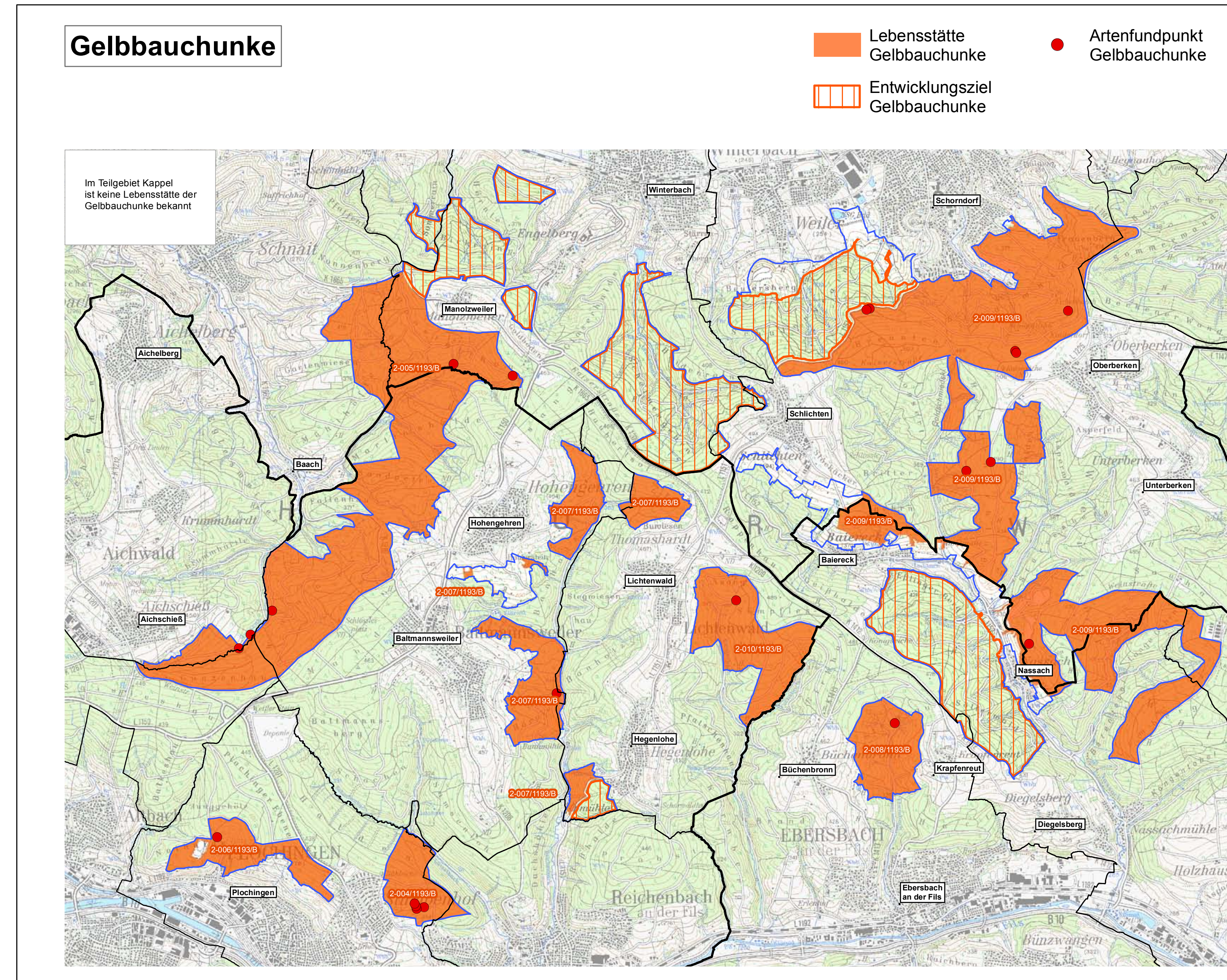

Legende

Lebensstätten von Arten nach der FFH-Richtlinie

Siehe Teilkarten links.
Karte „Bestand und Ziele II“ zeigt Angaben zu den auf Karte „Bestand und Ziele I“ nicht dargestellten Arten nach der FFH-Richtlinie.

Beschriftung der Lebensstätten

2-0071163/C Nummer der Erfassungseinheit/Art-Code/Erhaltungszustand

Nummer der Erfassungseinheit
Ziffer vor dem Bindestrich = Anfangsziffer der Datenbanknummer (1 = Waldmodul, 2 = MaP-Ersteller)
Ziffern nach dem Bindestrich = Endziffern der Datenbanknummer

Erhaltungszustand

A = hervorragend
B = gut
C = mittel bis schlecht

Erhaltungsziele für Arten nach der FFH-Richtlinie

Erhaltungsziel ist die Erhaltung des aktuellen Zustands der Lebensstätte in Qualität und Ausprägung

Entwicklungsziele für Arten nach der FFH-Richtlinie

Verbesserung des Erhaltungszustands von Lebensstätten
Die im Textteil formulierten Entwicklungsziele zur Verbesserung des derzeitigen Zustands von Lebensstätten finden sich auf der Karte „Maßnahmen“ als Entwicklungsmaßnahmen wieder. Auf den Teilkarten links sind sie nicht dargestellt.

Entwicklung von Lebensstätten

Siehe Teilkarten links.

Fundpunkte von Arten nach der FFH-Richtlinie

Siehe Teilkarten links.

- FFH-Gebiet 7222-341 „Schurwald“
- Gemeindegrenze
- Landkreisgrenze

Grundlage:

Topographische Karte 1 : 50.000
© Landesamt für Geo-Information und
Landentwicklung Baden-Württemberg
(www.lv-bw.de) Az.: 2851.9-1/19

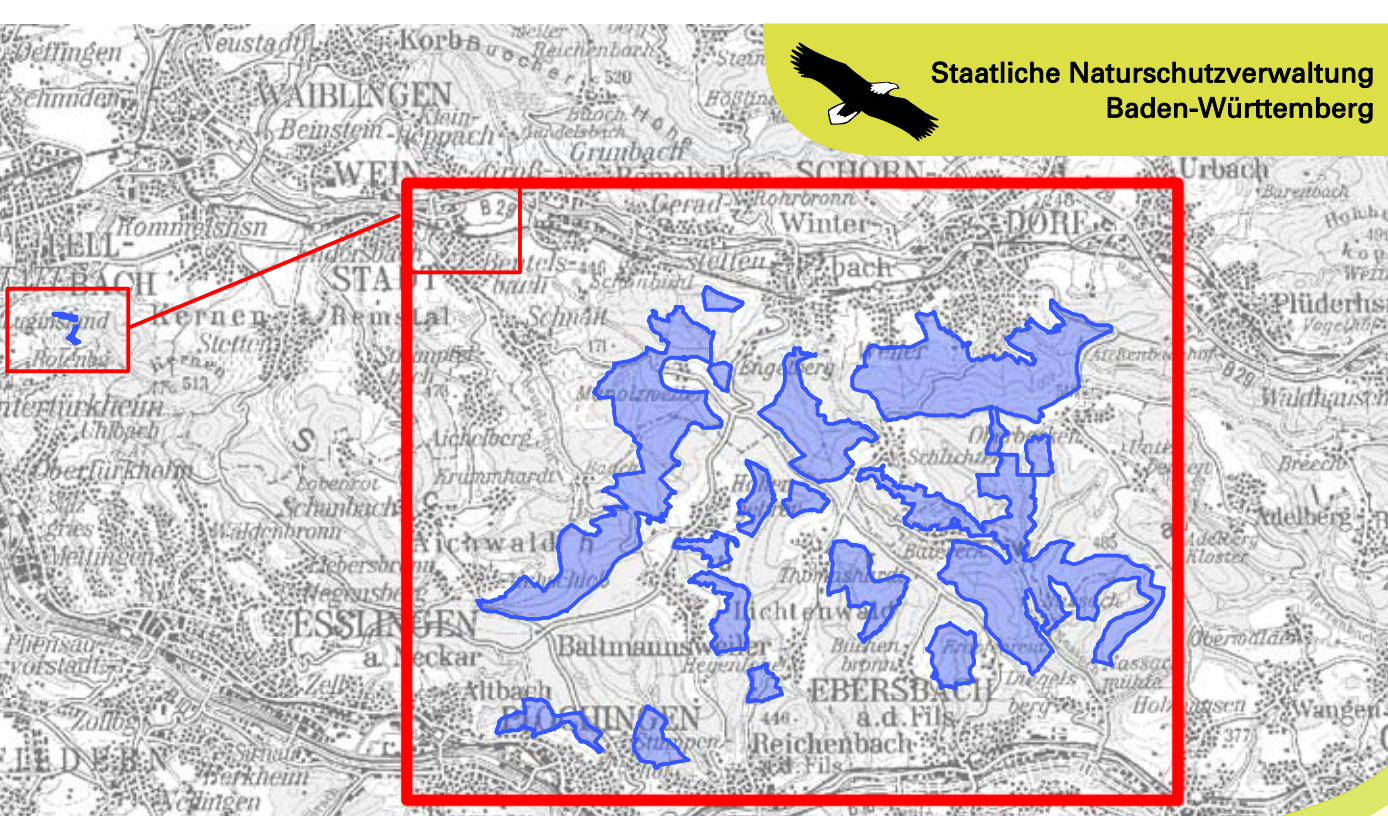
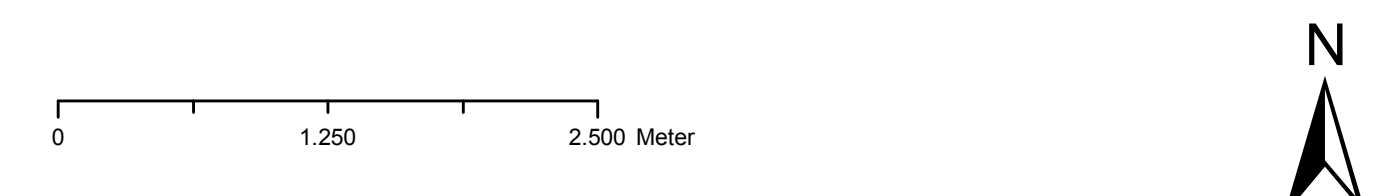

Managementplan für das FFH-Gebiet 7222-341 „Schurwald“

Bestand und Ziele II Arten nach Anhang II der FFH-Richtlinie

Eremit, Gelbbauchunke, Großes Mausohr, Hirschkäfer, Kammolch, Spanische Flagge, Grünes Besenmoos

Bearbeiter PAN GmbH, München
Gezeichnet Patrick Guderitz
Gefertigt 28. August 2018
Stand der Kartierung September 2016
Maßstab 1 : 35.000



gefördert mit Mitteln der EU



Baden-Württemberg
REGIERUNGSPRÄSIDIUM STUTTGART