

Natura 2000-Managementplan FFH-Gebiet 6521-311 "Elzbachtal und Odenwald Neckargerach"

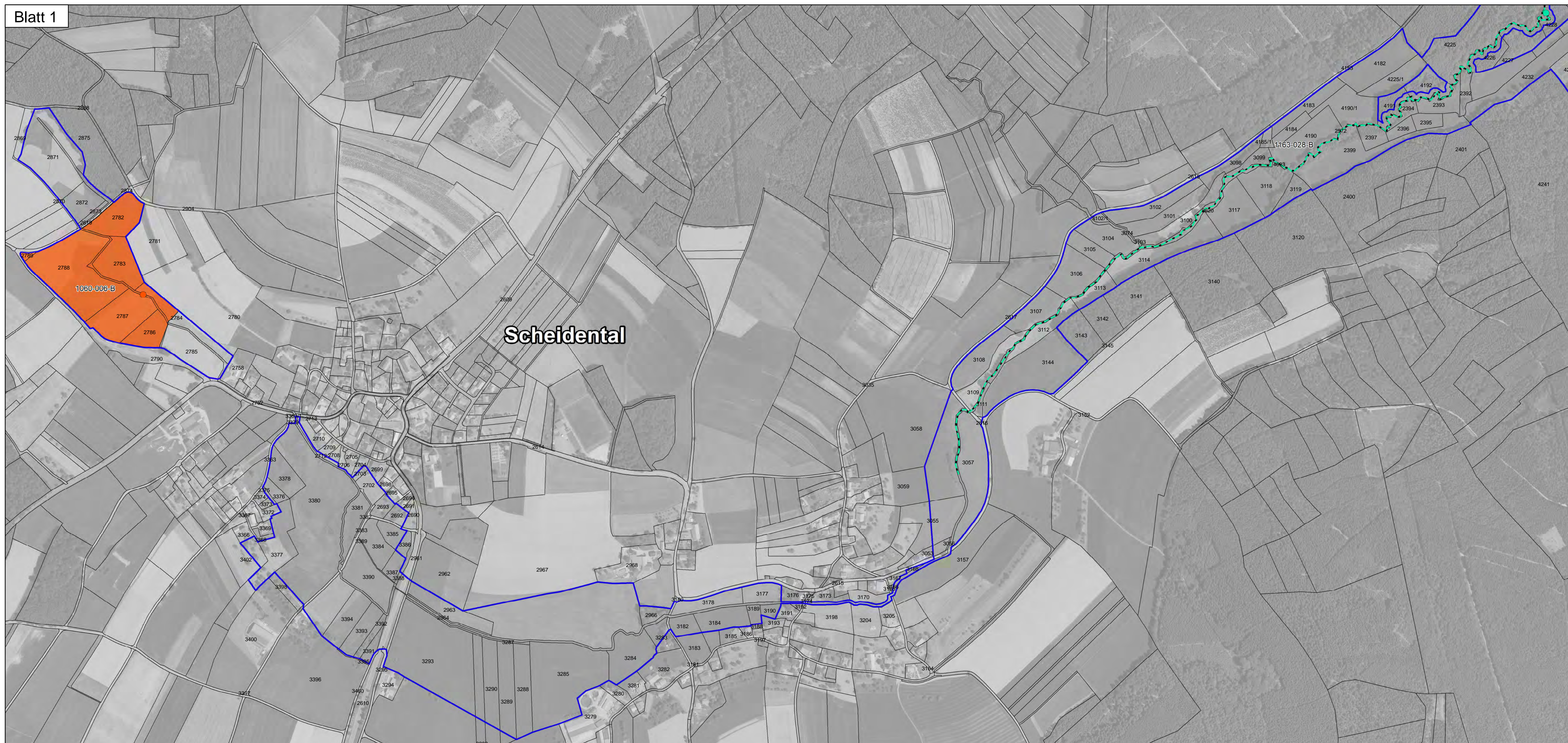

Lebensstätten

Lebensstätte	Fundpunkt	
		Großer Feuerfalter [1060]
		Dunkler Wiesenknopf-Ameisenbläuling [1061]
		Spanische Flagge [1078]
		Hirschkäfer [1083]
		Bachneunauge [1096]
		Groppe [1163]
		Kammolch [1166]
		Großes Mausohr [1324] Lebensstätte 1324-001-B - gesamtes FFH-Gebiet (wird nicht dargestellt)
		Biber [1337]
		Grünes Besenmoos [1381]
		Europäischer Dünfarn [1421]

1060-006 - B Art, Erfassungsnummer und Erhaltungszustand (A/B/C)

Erhaltungsziele

Generelles Ziel ist die Erhaltung der Lebensstätten der Arten in ihrer derzeitigen räumlichen Ausdehnung und in ihrem derzeitigen Erhaltungszustand oder die Wiederherstellung der Lebensstätten der Arten in ihrer räumlichen Ausdehnung und in ihrem Erhaltungszustand wie zum Stand der Gebietsmeldung festgeschrieben und in seitherigen Kartierungen dokumentiert.

- A - hervorragender Erhaltungszustand
- B - guter Erhaltungszustand
- C - durchschnittlicher Erhaltungszustand

Entwicklungsziele

Verbesserung des derzeitigen Zustands

Entwicklung zusätzlicher Lebensstätten von

Dunkler Wiesenknopf-Ameisenbläuling [1061]

Grenzen

FFH-Gebiet "Elzbachtal und Odenwald Neckargerach"

Flurstücke

Gemeindegrenze

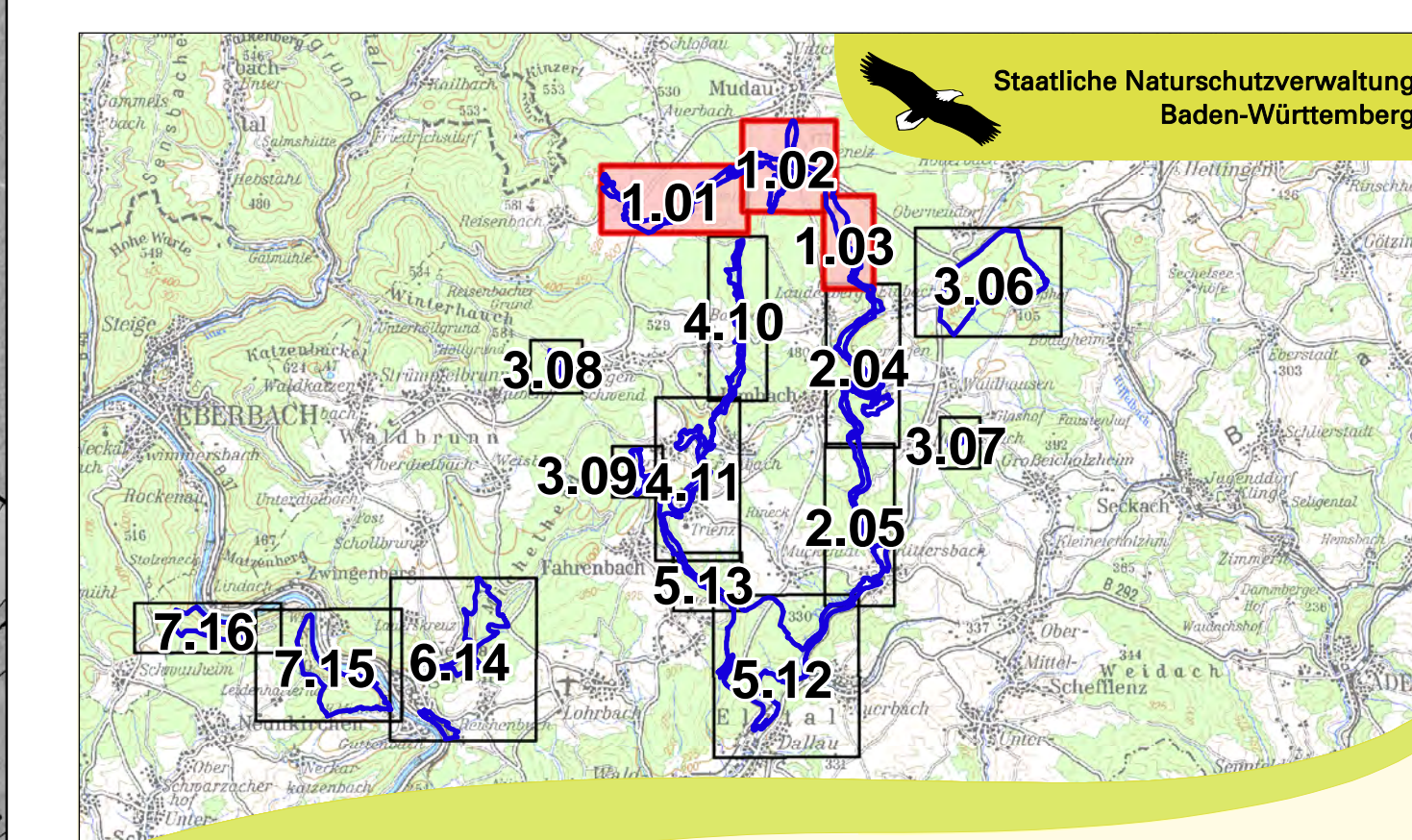
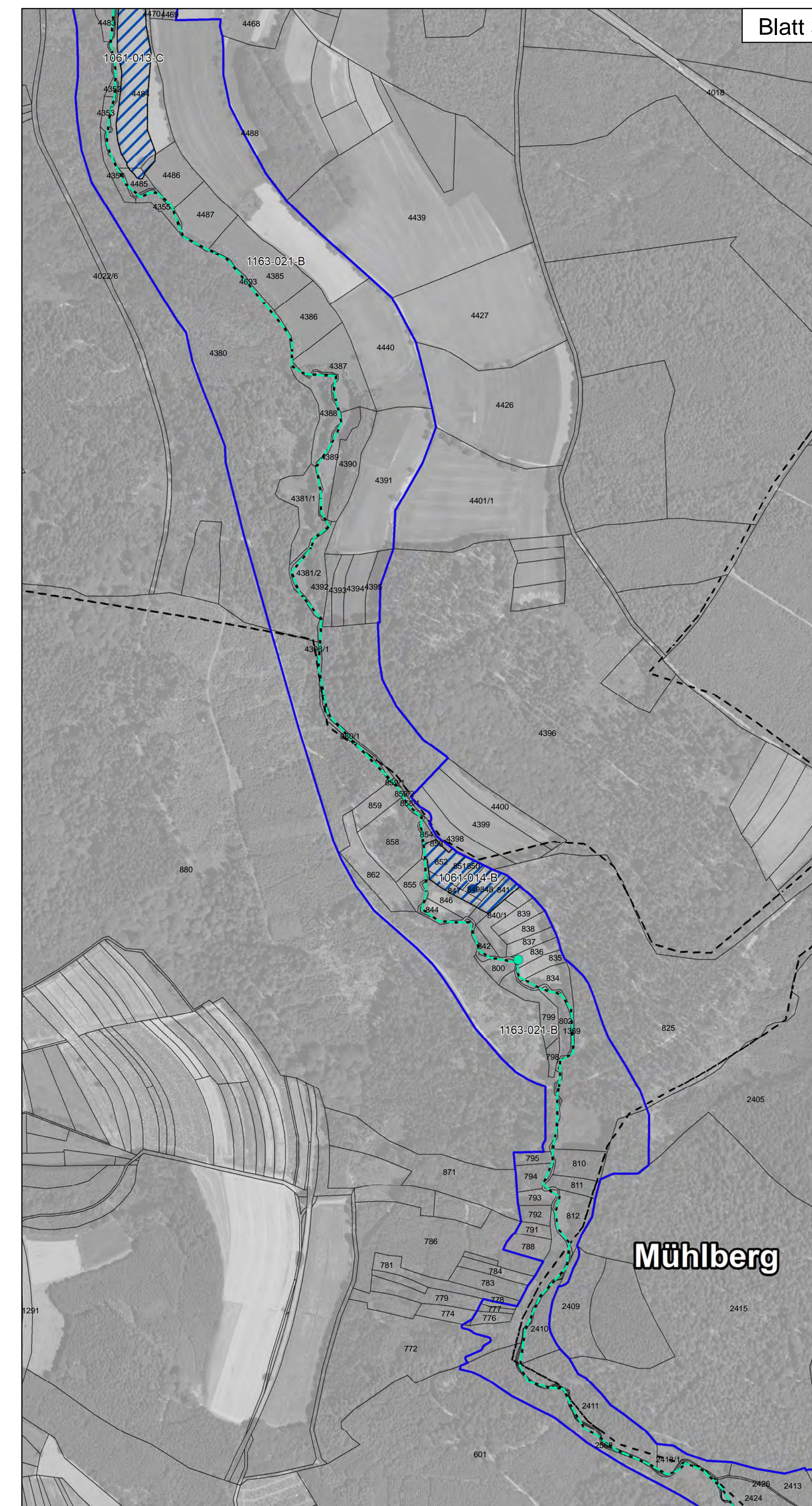
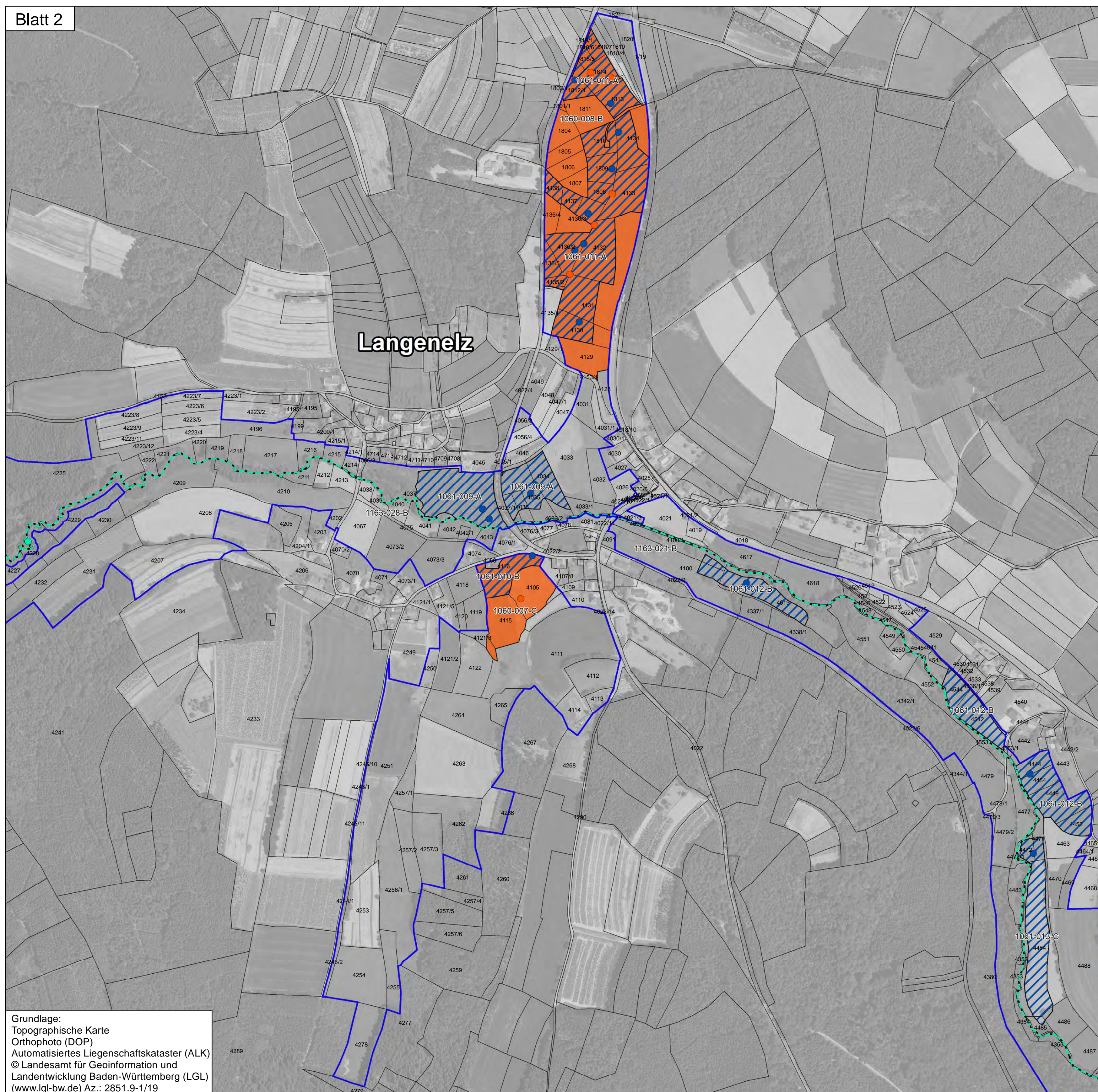
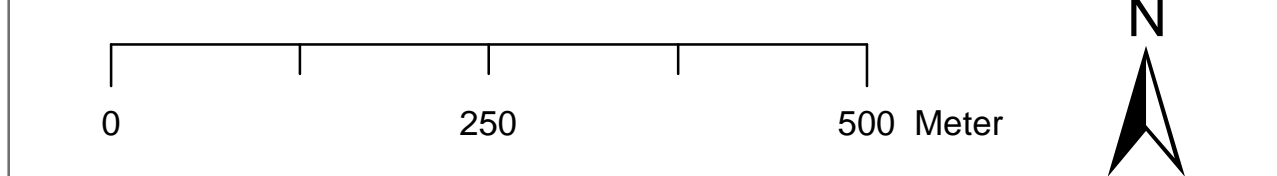

Managementplan
für das FFH-Gebiet 6521-311
"Elzbachtal und Odenwald Neckargerach"



Karte 2 b: Bestands- und Zielekarte

Lebensstätten - Teilkarte 1

Blatt 1 - 3

Bearbeiter Gezeichnet K.-B. Kühnappel
Thorsten Hübl
Gefertigt 15.11.2018
Stand der Kartierung 15.11.2018
Maßstab 1 : 5.000



gefördert mit Mitteln der EU



Baden-Württemberg
REGIERUNGSPRÄSIDIUM KARLSRUHE

Grundlage:
Topographische Karte
Orthophoto (DOP)
Automatisiertes Liegenschaftskataster (ALK)
© Landesamt für Geoinformation und
Ländentwicklung Baden-Württemberg (LGL)
(www.lgl-bw.de) Az.: 2851.9-1/19