

# Natura 2000-Managementplan FFH-Gebiet 6521-311 "Elzbachtal und Odenwald Neckargerach"

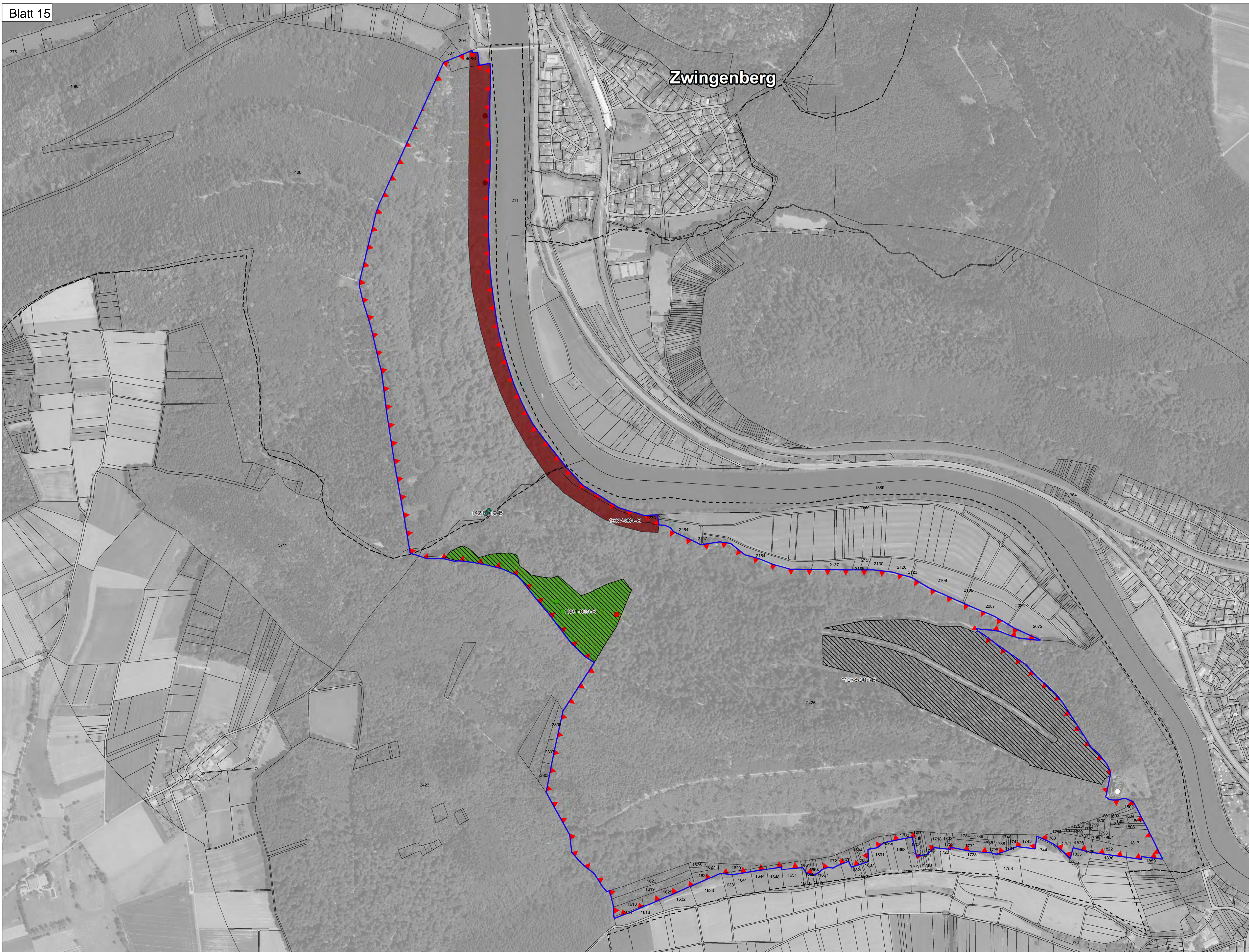

### Lebensstätten

Lebensstätte	Fundpunkt	
		Großer Feuerfalter [1060]
		Dunkler Wiesenknopf-Ameisenbläuling [1061]
		Spanische Flagge [*1078]
		Hirschkäfer [1083]
		Bachneunauge [1096]
		Groppe [1163]
		Kammolch [1166]
		Großes Mausohr [1324] Lebensstätte 1324-001-(B) - gesamtes FFH-Gebiet (wird nicht dargestellt)
		Biber [1337]
		Grünes Besenmoos [1381]
		Europäischer Dünnpfau [1421]

1060-006 - B Art, Erfassungsnummer und Erhaltungszustand (A/B/C)

### Erhaltungsziele

Generelles Ziel ist die Erhaltung der Lebensstätten der Arten in ihrer derzeitigen räumlichen Ausdehnung und in ihrem derzeitigen Erhaltungszustand oder die Wiederherstellung der Lebensstätten der Arten in ihrer räumlichen Ausdehnung und in ihrem Erhaltungszustand wie zum Stand der Gebietsmeldung festgeschrieben oder in seitherigen Kartierungen dokumentiert.

A - hervorragender Erhaltungszustand  
 B - guter Erhaltungszustand  
 C - durchschnittlicher Erhaltungszustand

### Entwicklungsziele

Verbesserung des derzeitigen Zustands

Entwicklung zusätzlicher Lebensstätten von

Dunkler Wiesenknopf-Ameisenbläuling [1061]

### Grenzen

FFH-Gebiet "Elzbachtal und Odenwald Neckargerach"

Flurstücke

Gemeindegrenze

0 250 500 Meter

N

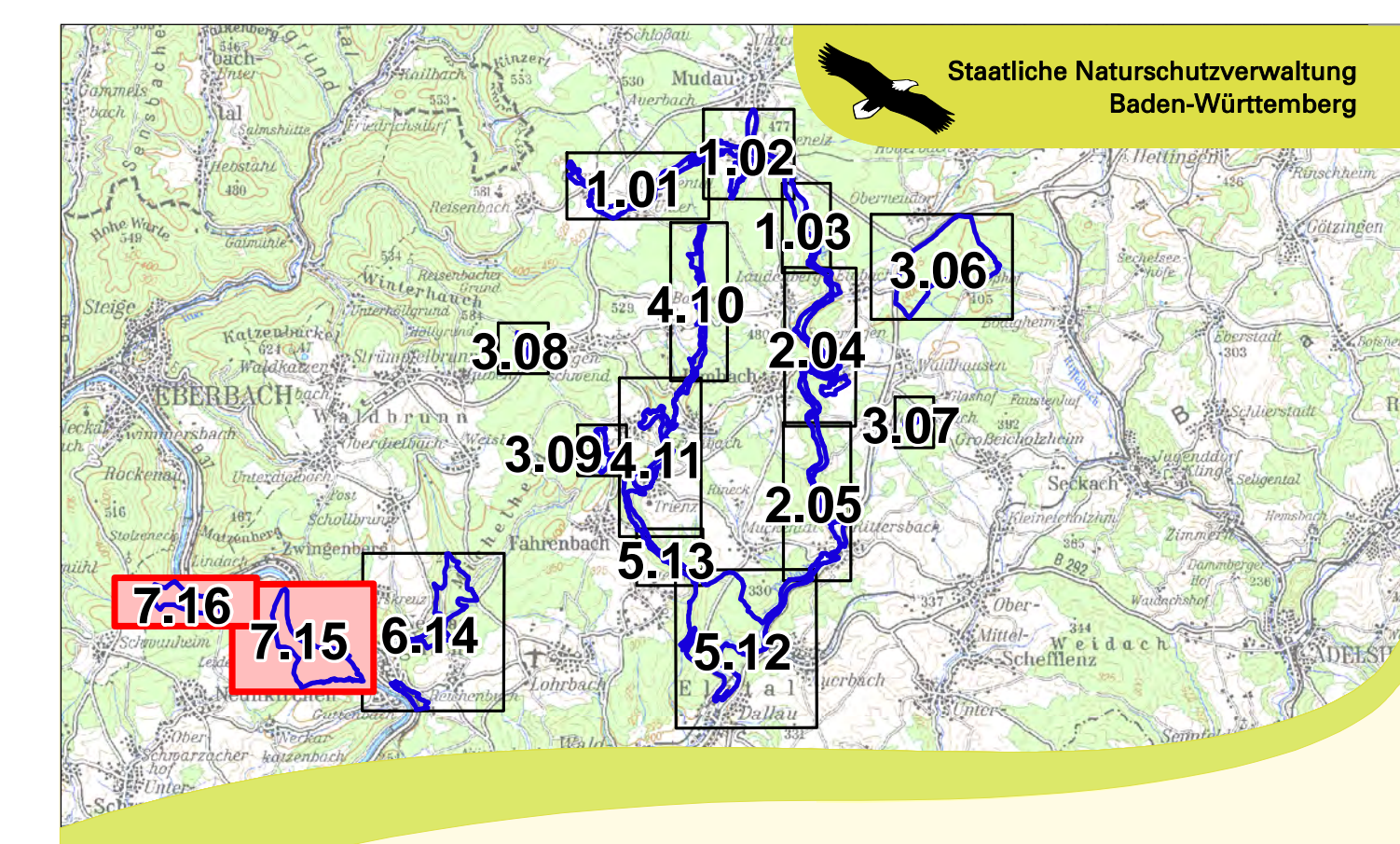
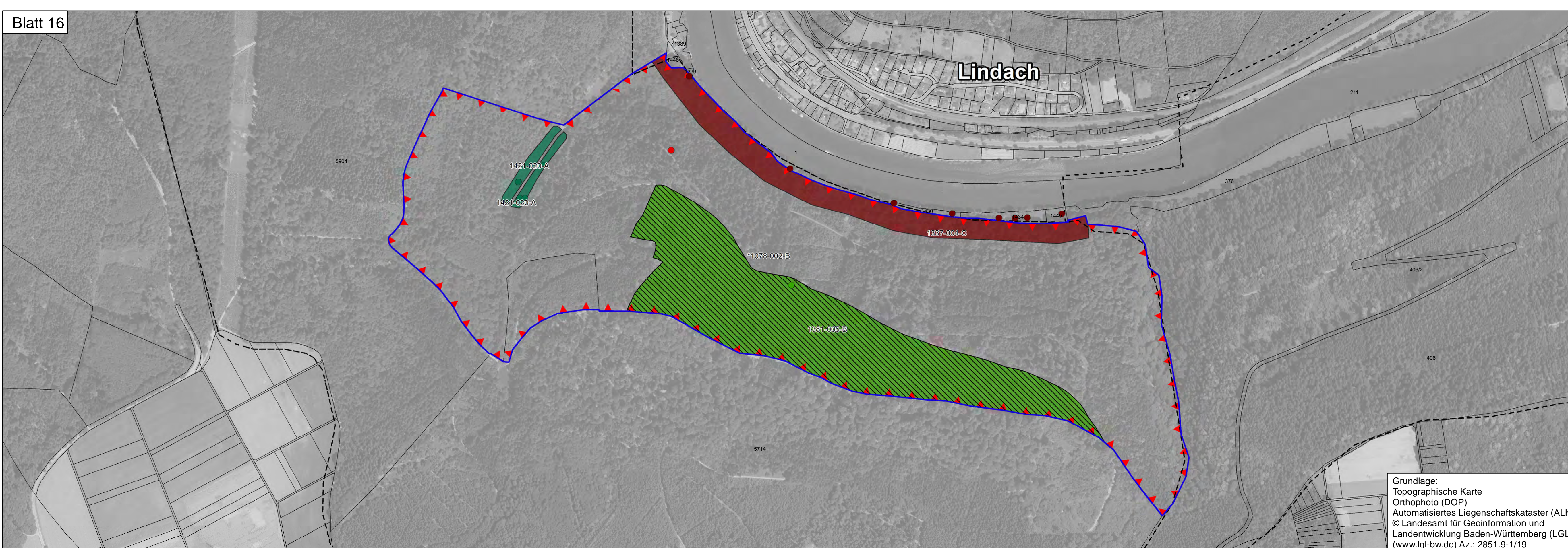

Managementplan für das FFH-Gebiet 6521-311 "Elzbachtal und Odenwald Neckargerach"

**Karte 2 b: Bestands- und Zielekarte**  
**Lebensstätten - Teilkarte 7**  
 Blatt 15 - 16

Bearbeiter	K.-B. Kühnapfel
Gezeichnet	Thorsten Hübl
Gefertigt	15.11.2018
Stand der Kartierung	15.11.2018
Maßstab	1 : 5.000

gefördert mit Mitteln der EU

Baden-Württemberg  
 REGIERUNGSPRÄSIDIUM KARLSRUHE

Grundlage:  
 Topographische Karte  
 Orthophoto (DOP)  
 Automatisiertes Liegenschaftskataster (ALK)  
 © Landesamt für Geoinformation und  
 Landentwicklung Baden-Württemberg (LGL)  
 (www.lgl-bw.de) Az.: 2851.9-1/19