

Natura 2000 MaP 7313-341 "Westliches Hanauer Land" - Teilkarte 3

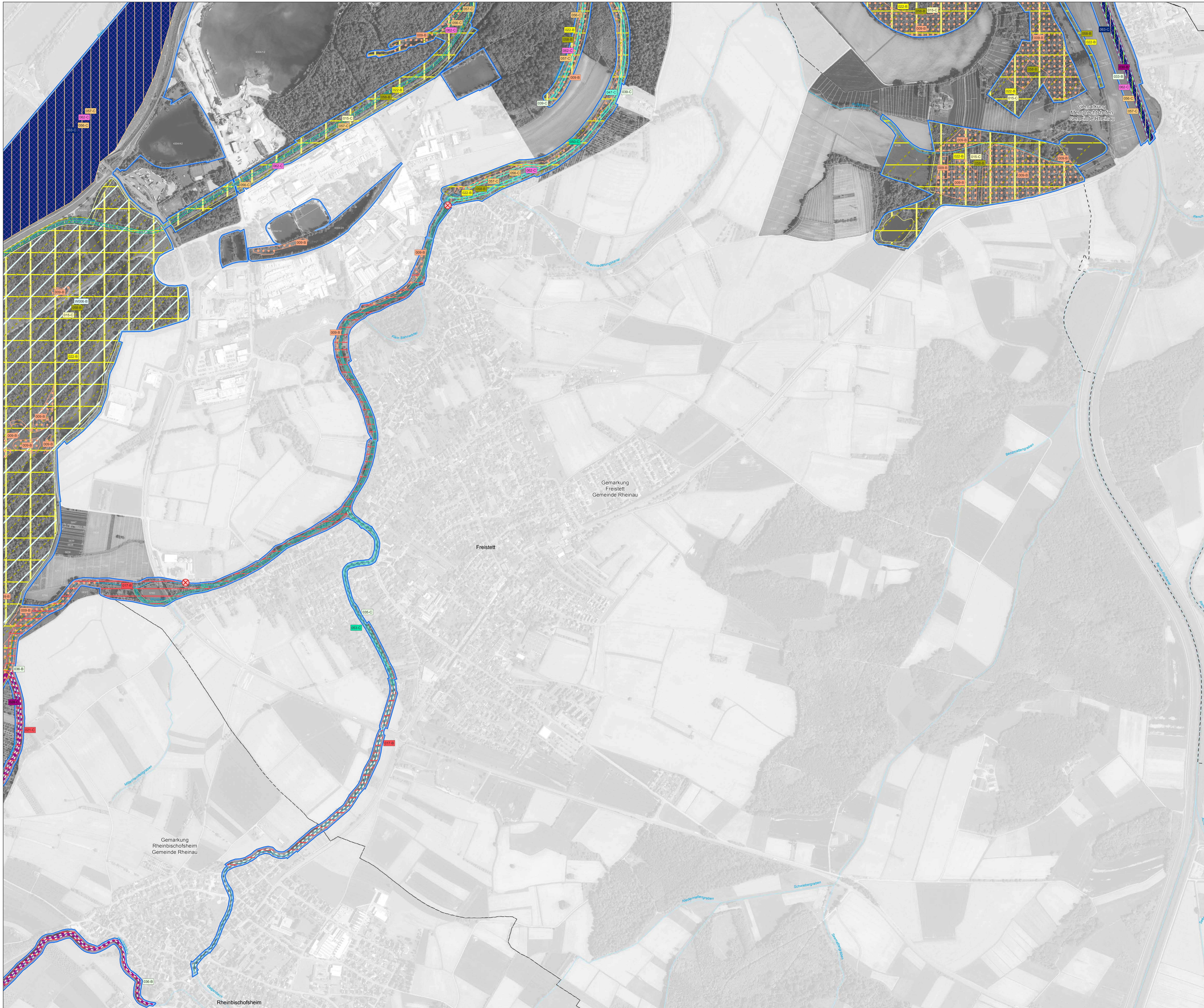

FFH-Arten: Lebensstätten und Erhaltungsziele

Erhaltungsziele der FFH-Arten: Erhaltung des derzeitigen Zustands bzw. Aufwertung der verschlechterten Bestände

- 1014 Schmale Windschnecke (*Vertigo angustior*)
- 1016 Bauchige Windschnecke (*Vertigo moulinsiana*)
- 4056 Zierliche Tellerschnecke (*Anisus vorticulus*)
- 1032 Kleine Flussmuschel (*Unio crassus*)
- 1037 Grüne Flussjungfer (*Ophiogomphus cecilia*)
- 1044 Helm-Azurjungfer (*Coenagrion mercuriale*)
- 1059 Heller Wiesenkopf-Ameisen-Bilau (*Syn. Maculinea teleus, neu: Phengaris teleus*)
- 1060 Großer Feuerfalter (*Lycena dispar*)
- 1061 Dunkler Wiesenkopf-Ameisen-Bilau (*Syn. Maculinea nausithous, neu: Phengaris nausithous*)
- 1083 Hirschkäfer (*Lucanus cervus*)
- 1086 Scharlachkäfer (*Cucujus cinnaberinus*)
- 1095 Meerneunauge (*Petromyzon marinus*); EE-Nr: 057-C
- 1099 Flussneunauge (*Lampetra fluviatilis*); EE-Nr: 056-C
- 1096 Bachneunauge (*Lampetra planeri*)
- 1102 Malfisch (*Aloa aloa*)
- 1106 Lachs (*Salmo salar*)
- 1134 Bitterling (*Rhodeus sericeus amarus*)
- 1145 Schlammpeitzger (*Misgurnus fossilis*)
- 1149 Steinbeißer (*Cobitis taenia*)
- 1163 Groppe (*Cottus gobio*)
- 1166 Kammmolch (*Triturus cristatus*)
- 1193 Gelbbauchunke (*Bombina variegata*)
- 1323 Bechsteinfledermaus (*Myotis bechsteinii*)
- 1381 Grünes Besenmoos (*Dicranum viride*)

Für die Arten Schmalzindiger Breitflügel-Tauchkäfer (*Graphoderus bilineatus*) (1082), Rapfen (*Aspius aspius*) (1130) und Biber (*Castor fiber*) (1337) wurden keine LS abgegrenzt.

002-C Offenland; Nummer der Erfassungseinheit (letzte 3 Ziffern) und Erhaltungszustand (Farbgebung entspricht der Farbe der Artansammlung)

003-B Wald; Nummer der Erfassungseinheit (letzte 3 Ziffern) und Erhaltungszustand (Farbgebung entspricht der Farbe der Artansammlung)

A = Erhaltung in hervorragendem Zustand
B = Erhaltung in gutem Zustand
C = Erhaltung in durchschnittlichem Zustand

Wanderhindernisse

- ⊗ Eingeschränkt fischpassierbar
- ⊘ Nicht fischpassierbar
- ⊗ Passierbarkeit unklar

Entwicklungsziele werden aus kartographischen Gründen nicht dargestellt. Diese sind in der Maßnahmenkarte ersichtlich bzw. im Textfeld formuliert.

Schutzgebiet

- FFH-Gebiet 7313-341 "Westliches Hanauer Land"

Verwaltungseinheiten

- Flurstücksgrenze mit Flurstücksnummer
- Gemarkungsgrenze mit Gemarkungsname
- Landkreisgrenze mit Name des Landkreises

Sonstiges

- Gewässer mit Gewässerbezeichnung

0 50 100 200 300 400 500 Meter

Staatliche Naturschutzverwaltung Baden-Württemberg

Grundlage: Topographische Karte 1:100.000 (TK100), Orthophoto (OPF), Automatisiertes Liegenschaftskataster (ALK)

© Landesamt für Geoformation und Landesentwicklung Baden-Württemberg (GLG) (www.lgfw.bw.de) Az.: 2851 9-119

Managementplan für das FFH-Gebiet 7313-341 "Westliches Hanauer Land" und das Vogelschutzgebiet 7313-401 "Rheinniederung Kehl - Holmtingen"

Bestands- und Zielekarte Lebensstätten Teilkarte 3

Bearbeiter: BHM Planungsgesellschaft mbH
Gezeichnet: Dipl. Geodätin M. Manlyar
Gefertigt: 25.07.2018
Stand der Offenland-Kartierungen: 2016
Maßstab: 1:5.000

geteilt mit Mitteln der EU

Baden-Württemberg
REGIERUNGSPRÄSIDIUM FREIBURG