

# Natura 2000 MaP 7313-341 "Westliches Hanauer Land" - Teilkarte 6

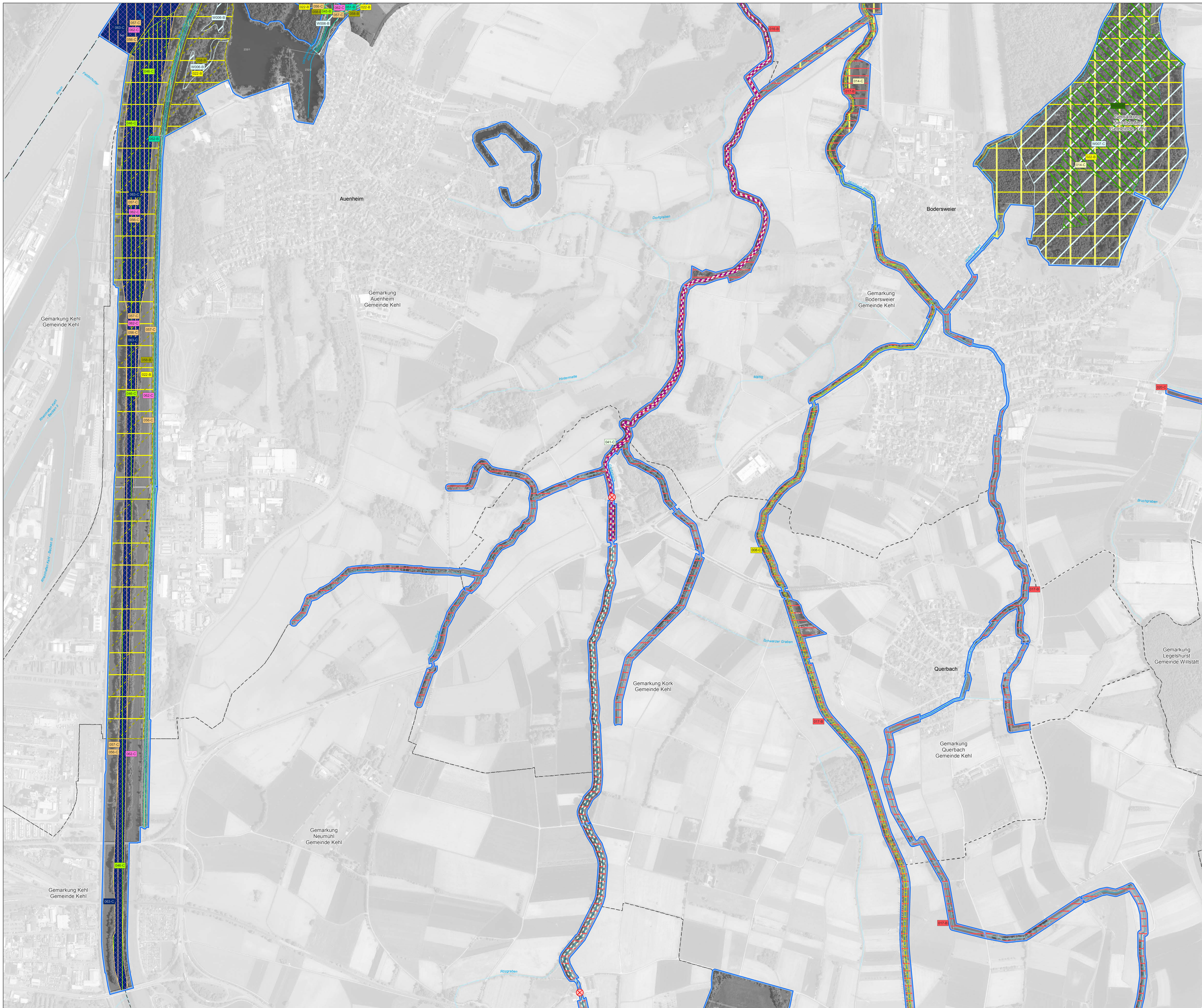

**FFH-Arten: Lebensstätten und Erhaltungsziele**

Erhaltungsziele der FFH-Arten: Erhaltung des derzeitigen Zustands bzw. Aufwertung der verschlechterten Bestände

- 1014 Schmale Windschnecke (*Vertigo angustior*)
- 1016 Bauchige Windschnecke (*Vertigo moulinsiana*)
- 4056 Zierliche Tellerschnecke (*Anisus vortex*)
- 1032 Kleine Flussmuschel (*Unio crassus*)
- 1037 Grüne Flussjungfer (*Ophiogomphus cecilia*)
- 1044 Helm-Azurjungfer (*Coenagrion mercuriale*)
- 1059 Heller Wisenkopf-Ameisen-Bilau (*Syn. Maculinea telex, neu: Phengaris telex*)
- 1060 Großer Feuerfalter (*Lycena dispar*)
- 1061 Dunkler Wisenkopf-Ameisen-Bilau (*Syn. Maculinea nausithous, neu: Phengaris nausithous*)
- 1083 Hirschkäfer (*Lucanus cervus*)
- 1086 Scharlachkäfer (*Cucujus cinnaberinus*)
- 1095 Meerneunauge (*Petromyzon marinus*); EE-Nr: 057-C
- 1099 Flussneunauge (*Lampetra fluviatilis*); EE-Nr: 056-C
- 1096 Bachneunauge (*Lampetra planeri*)
- 1102 Malfisch (*Aloa aloa*)
- 1106 Lachs (*Salmo salar*)
- 1134 Bitterling (*Rhodeus sericeus amarus*)
- 1145 Schlammpeitzger (*Misgurnus fossilis*)
- 1149 Steinbeißer (*Cobitis taenia*)
- 1163 Groppe (*Cottus gobio*)
- 1166 Kammmolch (*Triturus cristatus*)
- 1193 Gelbbauchunke (*Bombina variegata*)
- 1323 Bechsteinfledermaus (*Myotis bechsteinii*)
- 1381 Grünes Besenmoos (*Dicranum viride*)

Für die Arten Schmalzindiger Breitflügel-Tauchkäfer (*Graphoderus bilineatus*) (1082), Rapfen (*Aspius aspius*) (1130) und Biber (*Castor fiber*) (1337) wurden keine LS abgegrenzt.

002-C Offenland: Nummer der Erfassungseinheit (letzte 3 Ziffern) und Erhaltungszustand (Farbgebung entspricht der Farbe der Artansstellung)

W003-B Wald: Nummer der Erfassungseinheit (letzte 3 Ziffern) und Erhaltungszustand (Farbgebung entspricht der Farbe der Artansstellung)

A = Erhaltung in hervorragendem Zustand  
B = Erhaltung in gutem Zustand  
C = Erhaltung in durchschnittlichem Zustand

**Wanderhindernisse**

- Eingeschränkt fischpassierbar
- Nicht fischpassierbar
- Passierbarkeit unklar

Entwicklungsziele werden aus kartographischen Gründen nicht dargestellt. Diese sind in der Maßnahmenkarte ersichtlich bzw. im Textfeld formuliert.

**Schutzgebiet**

- FFH-Gebiet 7313-341 "Westliches Hanauer Land"

**Verwaltungseinheiten**

- Flurstücksgrenze mit Flurstücksnummer
- Gemarkungsgrenze mit Gemarkungsname
- Landkreisgrenze mit Name des Landkreises

**Sonstiges**

- Gewässer mit Gewässerbezeichnung

0 50 100 200 300 400 500 Meter

Staatliche Naturschutzverwaltung Baden-Württemberg

Grundlage:  
Topographische Karte 1:100.000 (TK100)  
Ordnungssystem (DDP)  
Automatisiertes Liegenschaftskataster (ALK)  
© Landesamt für Geoinformation und Landesentwicklung Baden-Württemberg (GLG) (www.lg.bw.de) Az.: 2851 9-119

**Managementplan**  
für das FFH-Gebiet 7313-341  
"Westliches Hanauer Land"  
und das Vogelschutzgebiet 7313-401  
"Rheinniederung Kehl - Heilmingen"

**Bestands- und Zielekarte**  
Lebensstätten  
Teilkarte 6

Bearbeiter: BHM Planungsgesellschaft mbH  
Gezeichnet: Dipl. Geobotik. M. Manjer  
Gefertigt: 25.07.2018  
Stand der Offenland-Kartierungen: 2016  
Maßstab: 1:5.000

Logo of Baden-Württemberg Regierung