

# Natura 2000-Managementplan 7423-342 "Filsalb"

## Teilkarte 5

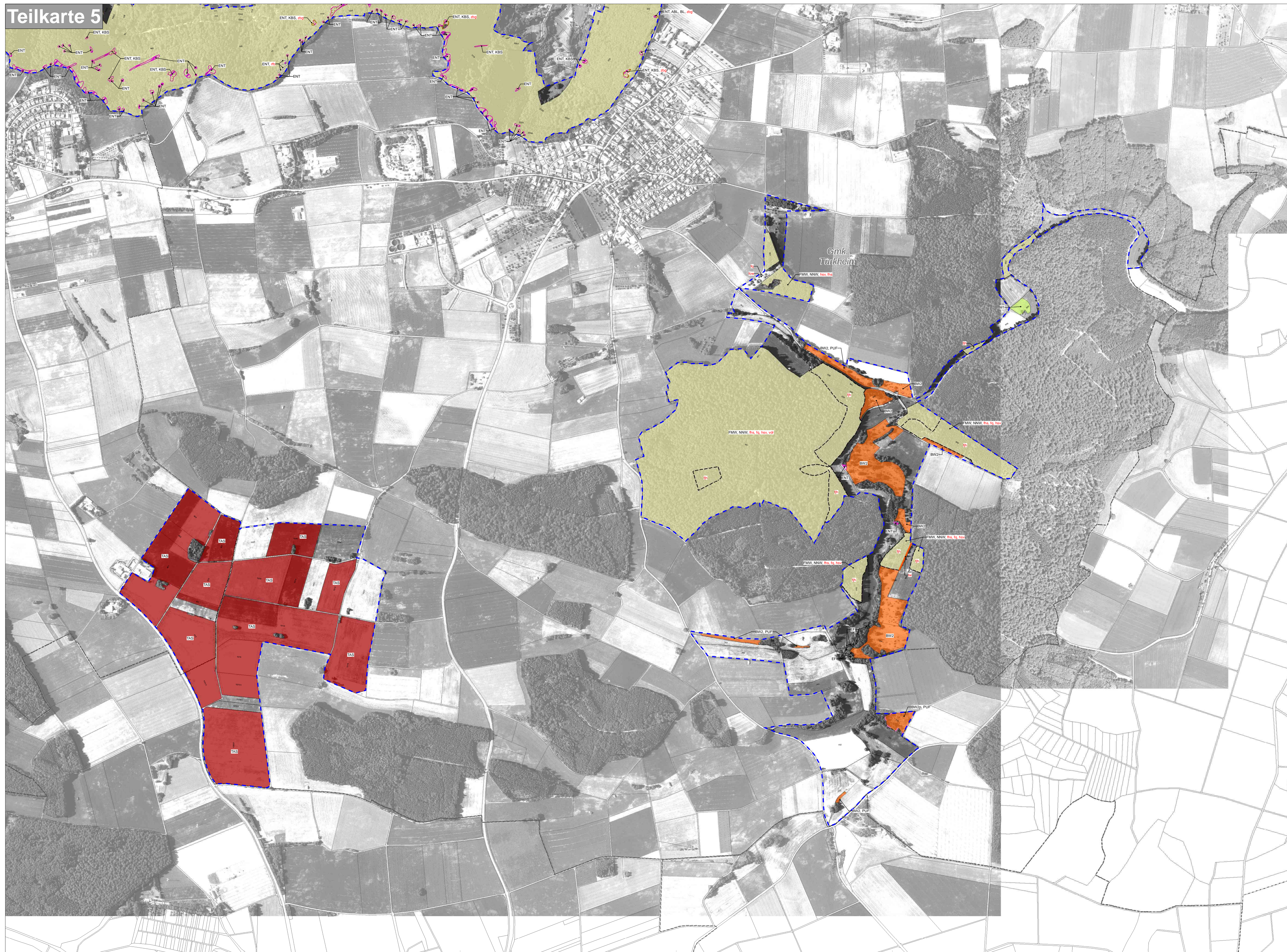

| Spezielle Erhaltungsmaßnahmen  | Kürzel | Bezeichnung der Maßnahme   | Verfüglichkeit im Jahr | berühmte Bereiche | Spezielle Erhaltungsmaßnahmen | Kürzel | Bezeichnung der Maßnahme                              | Verfüglichkeit im Jahr | berühmte Bereiche   |
|--|--------|--|------------------------|-------------------|-------------------------------|--------|---|------------------------|---|
| <b>A1 Maßnahmen in Grünland- und Magerrasen-Lebensräumen</b>   |        |  |                        |                   |                               |        |   |                        |   |
| M1   |        | Ein- bis zweischürige Mahd mit Abräumen und Erhaltungsdüngung auf Mageren Flachland-Mähwiesen  | 1.10. LRT 6510         |                   | D                             |        | Beibehaltung naturnaher Waldstruktur                  | 1.10.                  | wie Wald LRT 6510   |
| M2   |        | Zwei- bis dreischürige Mahd mit Abräumen und Erhaltungsdüngung auf Mageren Flachland-Mähwiesen | 1.12. LRT 6510         |                   | ALP                           |        | Dauerhaftes Bruchholzgestänge für den Alpenbock       | 1.10.                  | A111067   |
| M3   |        | Hochstens dreischürige Mahd mit Abräumen und Erhaltungsdüngung auf Mageren Flachland-Mähwiesen | 1.12. LRT 6510         |                   | FMW                           |        | Maßnahmen in Wäldern als Fledermaus-Sommerlebensräume | 1.10.                  | A111068<br>A111069<br>A111070<br>A111071<br>A111072<br>A111073<br>A111074<br>A111075<br>A111076<br>A111077<br>A111078<br>A111079<br>A111080<br>A111081<br>A111082<br>A111083<br>A111084<br>A111085<br>A111086<br>A111087<br>A111088<br>A111089<br>A111090<br>A111091<br>A111092<br>A111093<br>A111094<br>A111095<br>A111096<br>A111097<br>A111098<br>A111099<br>A111100<br>A111101<br>A111102<br>A111103<br>A111104<br>A111105<br>A111106<br>A111107<br>A111108<br>A111109<br>A111110<br>A111111<br>A111112<br>A111113<br>A111114<br>A111115<br>A111116<br>A111117<br>A111118<br>A111119<br>A111120<br>A111121<br>A111122<br>A111123<br>A111124<br>A111125<br>A111126<br>A111127<br>A111128<br>A111129<br>A111130<br>A111131<br>A111132<br>A111133<br>A111134<br>A111135<br>A111136<br>A111137<br>A111138<br>A111139<br>A111140<br>A111141<br>A111142<br>A111143<br>A111144<br>A111145<br>A111146<br>A111147<br>A111148<br>A111149<br>A111150<br>A111151<br>A111152<br>A111153<br>A111154<br>A111155<br>A111156<br>A111157<br>A111158<br>A111159<br>A111160<br>A111161<br>A111162<br>A111163<br>A111164<br>A111165<br>A111166<br>A111167<br>A111168<br>A111169<br>A111170<br>A111171<br>A111172<br>A111173<br>A111174<br>A111175<br>A111176<br>A111177<br>A111178<br>A111179<br>A111180<br>A111181<br>A111182<br>A111183<br>A111184<br>A111185<br>A111186<br>A111187<br>A111188<br>A111189<br>A111190<br>A111191<br>A111192<br>A111193<br>A111194<br>A111195<br>A111196<br>A111197<br>A111198<br>A111199<br>A111200 |
| <b>A2 Flankierende Maßnahmen in Grünland- und Magerrasen-Lebensräumen</b>                            |        |  |                        |                   |                               |        |   |                        |   |
| <b>B Maßnahmen zur Offenhaltung, Zurückdrängung von Gehölzen</b>                                     |        |  |                        |                   |                               |        |   |                        |   |
| <b>C Maßnahmen für Lebensraumtypen und Arten der Gewässer sowie für Lebensraumtypen an Gewässern</b> |        |  |                        |                   |                               |        |   |                        |   |
| <b>D Maßnahmen für Lebensraumtypen und Arten des Waldes</b>  |        |  |                        |                   |                               |        |   |                        |   |
| <b>E Quartierschutzmaßnahmen für Fledermäuse</b>   |        |  |                        |                   |                               |        |   |                        |   |
| <b>F Weitere Artenschutzmaßnahmen</b>  |        |  |                        |                   |                               |        |   |                        |   |
| <b>G Sonstige Maßnahmen für Lebensraumtypen und Arten</b>  |        |  |                        |                   |                               |        |   |                        |   |

**FFH-Codes der Lebensraumtypen (LRT) nach Anhang I der FFH-Richtlinie:**

- 3150 Natürliche nährstoffreiche Seen
- 3260 Fließgewässer mit flutender Wasservegetation
- 5130 Wacholderheiden
- \*6110 Kalk-Plattensirpen
- 6212 Submediterrane Halbtrockenrasen
- 6214 Submediterrane Halbtrockenrasen (besondere Bestände mit bemerkenswerten Orchideen)
- 6216 Feuchte Hochstaudenfluren
- 6510 Mageres Flachland-Mähwiesen
- 7220 Kalkflurquellen
- \*8160 Kalkschuttliden
- 8210 Kalkfelsen mit Felspaltenvegetation
- 8310 Hühen und Balmien
- 9130 Waldmeister-Buchenwald
- 9150 Orchideen-Buchenwälder
- 9170 Laubau-Eichen-Hainbuchenwald
- \*9180 Schlicht- und Hangschwäbeler
- \*9190 Auenwälder mit Eiche, Esche, Weide
- \*91E0

**FFH-Codes der Arten nach Anhang II der FFH-Richtlinie:**

- 1042 Große Moosjungfer (*Leucorrhinia pectoralis*)
- \*1078 Spanische Fliege (*Callimorpha quadripunctaria*)
- \*1087 Alpenbock (*Riosia alpina*)
- \*1083 Steinkrebs (*Austropotamobius torrentium*)
- 1163 Groppe (*Cottus gobio*)
- 1166 Kemmlerich (*Triturus cristatus*)
- 1193 Gelbbauchunke (*Bombina variegata*)
- 1308 Mopsfledermaus (*Barbastella barbastellus*)
- 1323 Bechsteinfledermaus (*Myotis bechsteinii*)
- 1324 Große Mausohr (*Myotis myotis*)
- 1327 Biber (*Castor fiber*)
- 1381 Grünes Besenmoos (*Dicranum viride*)
- 1386 Grünes Koboldmoos (*Buxbaumia viridis*)
- 1882 Spitz-Trespe (*Bromus grossus*)
- 1902 Frauenschuh (*Cypripedium calceolus*)

**Grundlage:**  
 Topographische Karte 1:200.000 (TK200)  
 Orthophoto 1:10.000 (DOP)  
 Automatisiertes Liegenschaftskaster (ALK)  
 © Landesamt für Geoinformation und Landentwicklung Baden-Württemberg (LGL) (www.lgl-bw.de) Az.: 251-9-1/19

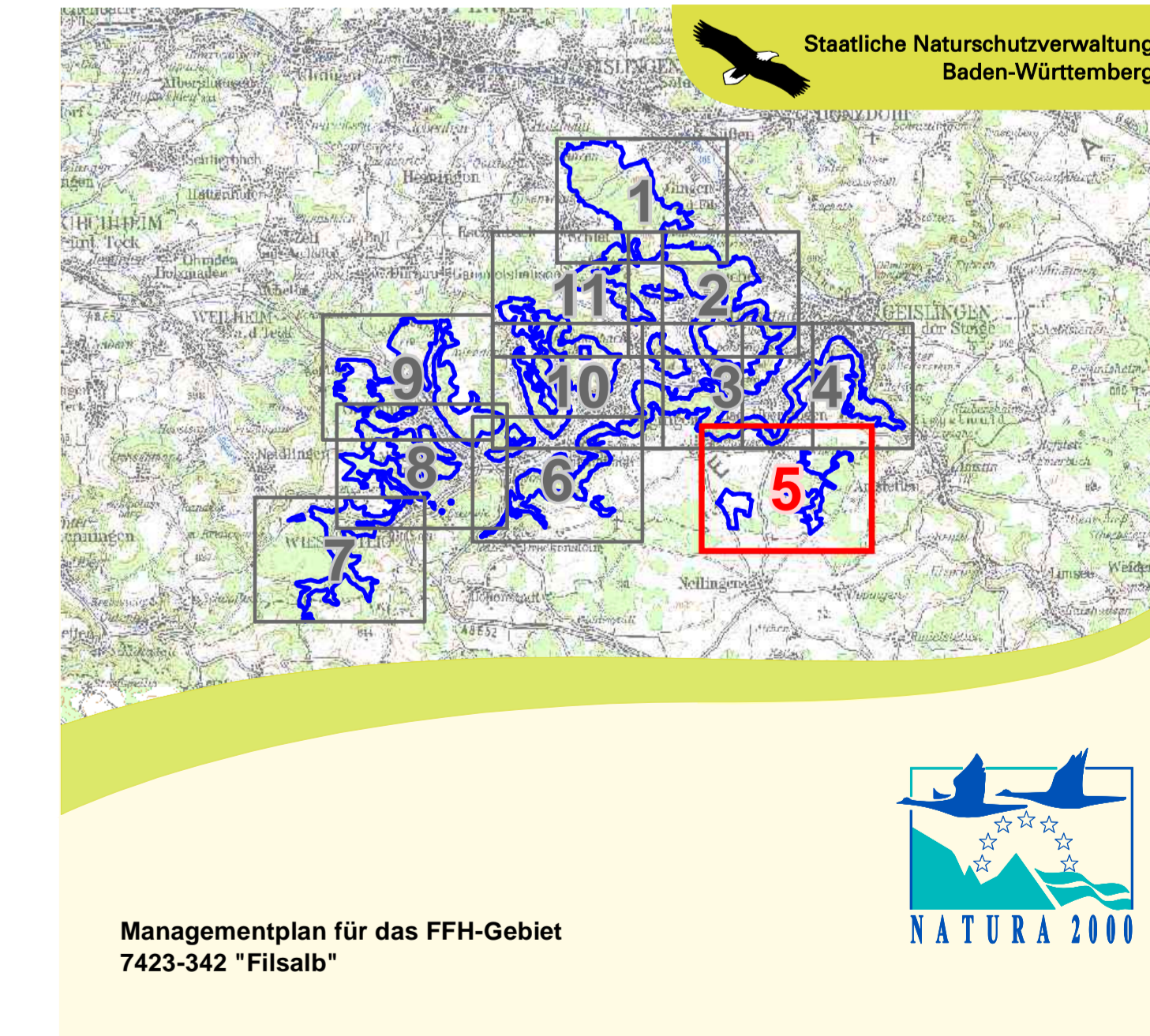

Managementplan für das FFH-Gebiet 7423-342 "Filsalb"

**Maßnahmenempfehlungen Teilkarte 5**

Bearbeiter: A. Wenkert, J. Berger  
 Gezeichnet: 29.05.2019  
 Geprüft: 31.09.2017  
 Stand der Kartierungen: 1:5.000

gefördert mit Mitteln der EU

Baden-Württemberg  
 REGIERUNGSPRÄSIDIUM STUTTGART