Natura 2000-Managementplan 7423-342 "Filsalb"

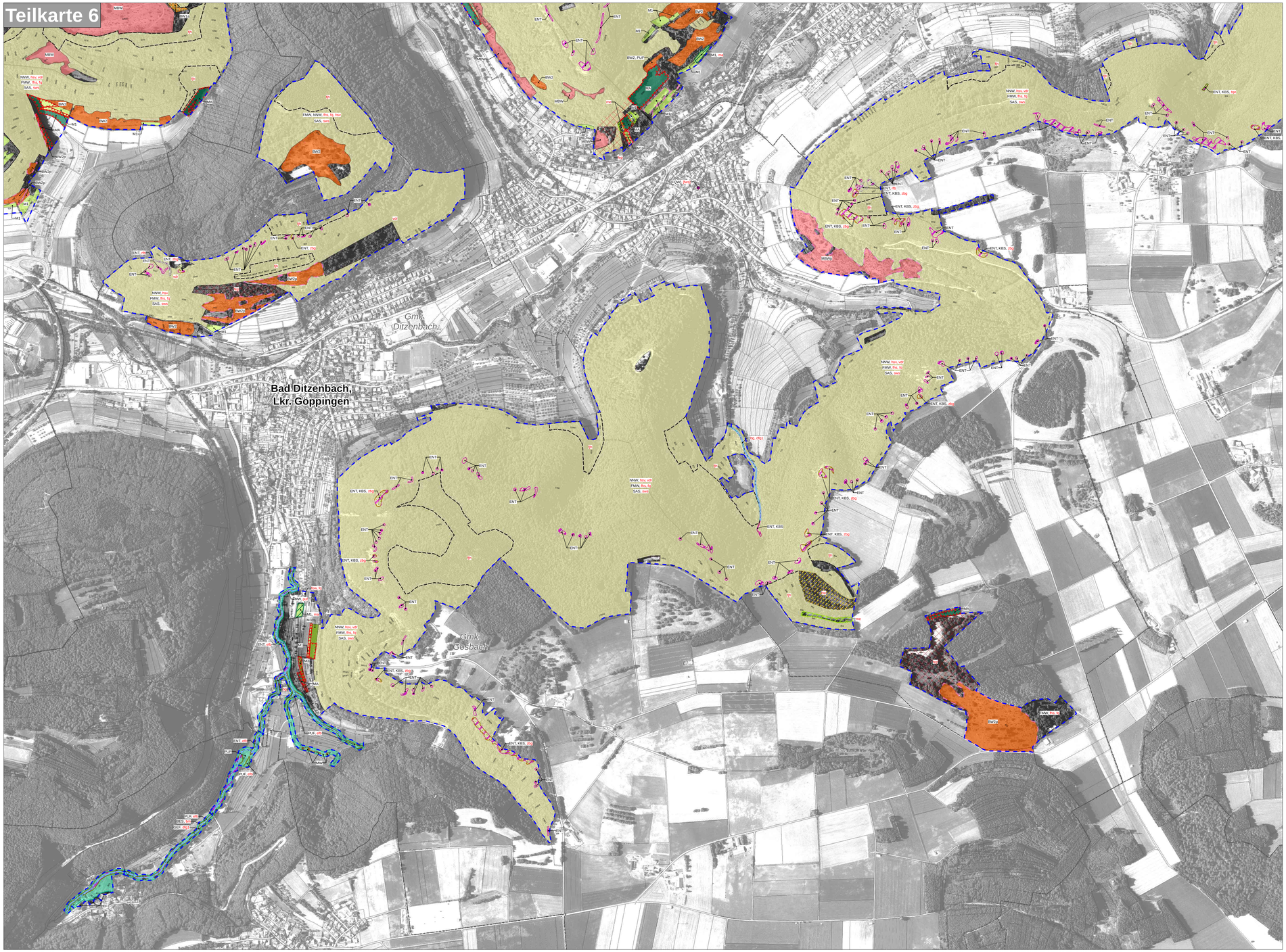

Signatur Entwicklungsmaßnahme	Kürzel*	Bezeichnung der Maßnahme	Verweis auf Seite im Textteil	betroffene Schutzgüter
*Kürzel für Erhaltungsmaßnahmen in Großbuchstaben; Kürzel für flankierende Erhaltungsmaßnahmen in Kleinbuchstaben mit vorangestellten Punkten (..); Kürzel für Entwicklungsmaßnahmen in/von Kleinbuchstaben; eckige Klammern für Maßnahmenempfehlungen außerhalb (..)				
A1 Maßnahmen in Grünland- und Magerrasen-Lebensräumen				
	M1	Ein- bis zweischürige Mahd mit Abräumen und Erhaltungsdüngung auf Magerem Flachland-Mähwiesen	S. 120	LRT 6510
	M2	Zwei- bis dreischürige Mahd mit Abräumen und Erhaltungsdüngung auf Magerem Flachland-Mähwiesen	S. 122	LRT 6510
	M3	Höchstens dreischürige Mahd mit Abräumen und Erhaltungsdüngung auf Magerem Flachland-Mähwiesen	S. 123	LRT 6510
	MA	Befristete, mindestens dreischürige Aushagerungsmahd zur Wiederherstellung von Magerem Flachland-Mähwiesen	S. 125	LRT 6510
	M4	Einschürige Mahd mit Abräumen auf Kalk-Magerrasen	S. 123	LRT 6212
	MBW	Extensive Nutzung von Kalk-Magerrasen oder Wachholderheiden durch Mahd oder Beweidung	S. 124	LRT 5130 LRT 6212
	BW1	Extensive Nutzung von Magerren Flachland-Mähwiesen durch angepasste Beweidung	S. 128	LRT 6510
	BW2	Beweidung auf Wachholderheiden und Kalk-Magerrasen	S. 130	LRT 5130 LRT 6212 LRT *6212
	ma	Mahd zur Aushagerung von Magerren Flachland-Mähwiesen	S. 152	LRT 6510
	me	Anpassung bzw. Optimierung des bestehenden Nutzungsregimes zur Entwicklung von Magerren Flachland-Mähwiesen	S. 152	LRT 6510
	bw	Wiederaufnahme der Beweidung bzw. Anpassung des Weideregimes zur Entwicklung von Wachholderheiden und Kalk-Magerrasen	S. 151	LRT 5130 LRT 6212
A2 Flankierende Maßnahmen in Grünland- und Magerrasen-Lebensräumen				
	...a	...mit befristetem Aussetzen der Beweidung (kombiniert mit der Maßnahme BW1)	S. 128	LRT 6510
	...fms	...mit flankierender früher Mahd (kombiniert mit den Maßnahmen M1, M2 und BW1)	S. 120 S. 122 S. 128	LRT 6510
	...p	...mit flankierender Pflege (kombiniert mit den Maßnahmen M1, MBW, BW1 und BW2)	S. 120 S. 124 S. 128 S. 130	LRT 5130 LRT 6212 LRT *6212 LRT 6510
	...ca	...mit flankierender Bekämpfung der Herbstzeitlose (kombiniert mit den Maßnahmen M1, M2 und BW1)	S. 120 S. 122 S. 128	LRT 6510
B Maßnahmen zur Offenhaltung, Zurückdrängung von Gehölzen				
	AUF	Beseitigung von Aufforstungen oder Sukzession zur Wiederherstellung von Magerren Flachland-Mähwiesen	S. 131	LRT 6510
	EF	Konkurrenzvegetation geliegendlich beseitigen	S. 133	LRT 8210
	fep	Freistellungen (Erstpflege)	S. 150	LRT 5130 LRT 6212
	zbg	Zurückdrängen beschattender Gehölze	S. 159	LRT *6213 LRT 6212 LRT *6240 LRT 8210 LRT 8310 Art 1902
C Maßnahmen für Lebensraumtypen und Arten der Gewässer sowie für Lebensraumtypen an Gewässern				
	MW	Herbst- und Wintermahd zur Pflege von Hochstaudenfluren	S. 136	LRT 6431
	SP	Pflege von Stehgewässern	S. 132	LRT 3150
	SP1	Räumung von Stehgewässern (Entschlammung)	S. 132	LRT 3150
	SP2	Freistellung der Uferlinie von Stehgewässern	S. 133	LRT 3150
	SP3	Kombination von Entschlammung und Freistellung von Stehgewässern	S. 133	LRT 3150
	GEF	Erhaltung und Förderung von Lebensräumen der Groppe	S. 139	Art 1163
	BES	Erhalt von Bibersträuchern	S. 145	LRT 6431 Art 1337
	MAS	Spezielle Artenschutzmaßnahmen für die Große Moosjungfer	S. 147	Art 1041
	ofg1	Verbesserung der Durchgängigkeit an Oberläufen	S. 153	Art 1163
	ofg2 [ofg2]	Verbesserung der Durchgängigkeit an Wehren größerer Gewässer	S. 153	Art 1163 Art *1263
	tab	Teichanlage beseitigen	S. 155	LRT *7220
	tü	Neuanlage bzw. Entschlammung verlandeter Teiche	S. 154	LRT 3150
	ge	Entnahme von Karpfen	S. 154	LRT 3150
	erfb	Entnahme standortfremder und Förderung lebensraumtypischer Baumarten	S. 157	LRT *7220 LRT *91E0
	tqe	Totholz aus Quellbereich entfernen	S. 158	LRT *7220
	bg	Besatz geeigneter aber isolierter Gewässerstrecken (Oberläufe) mit der Groppe	S. 162	Art 1163
	bm	Bibermanagement	S. 168	Art 1337
Darstellung nur als Beschriftung	puf	Einrichtung von Pufferstreifen und Pufferflächen	S. 169	LRT 3260 LRT 6431
	ksn	Projekt zur Kartierung und Ausgrenzung von Staunässebereichen	S. 169	LRT *7220
	Verkoilflächen des LRT 6510, die voraussichtlich innerhalb von 6 Jahren wiederherstellbar sind. Für magere Flachland-Mähwiesen, für die eine Wiederherstellbarkeit innerhalb einer 6 Jahresfrist unwahrscheinlich ist, wurden keine Maßnahmen formuliert. Diese Flächen sind in dieser Karte nicht dargestellt. Die weitere Bearbeitung dieser Flächen erfolgt im Rahmen der Umsetzung des Mähwiesen-Erlasses.			

Signatur Entwicklungsmaßnahme	Kürzel*	Bezeichnung der Maßnahme	Verweis auf Seite im Textteil	betroffene Schutzgüter
*Kürzel für Erhaltungsmaßnahmen in Großbuchstaben; Kürzel für flankierende Erhaltungsmaßnahmen in Kleinbuchstaben mit vorangestellten Punkten (..); Kürzel für Entwicklungsmaßnahmen in/von Kleinbuchstaben; eckige Klammern für Maßnahmenempfehlungen außerhalb (..)				
D Maßnahmen für Lebensraumtypen und Arten des Waldes				
	NNW	Beibehaltung naturnaher Waldwirtschaft	S. 139	alle Wald-LRT mit Ausnahme Auen-Art: Art 1381
	ALP	Dauerhaftes Brutholzangebot für den Alpenbock	S. 138	Art *1087
Darstellung nur als Beschriftung	FMW	Maßnahmen in Wäldern als Fledermaus-Sommerlebensräume	S. 146	Art 1308 Art 1323 Art 1324
	GDB	Anlage und Förderung kurzfristiger Laichgewässer für die Gelbbauchunke (Dynamisierungsbereiche)	S. 143	Art 1193
	GRG	Verzicht auf dauerhafte Befestigung von Rückegassen und Erschließungswegen	S. 144	Art 1193
	KAS	Spezielle Artenschutzmaßnahmen für das Grüne Koboldmoos - Erhaltung bedeutsamer Waldstrukturen	S. 146	Art 1386
Darstellung nur als Beschriftung	hsv	Verbesserung der Habitatstrukturen	S. 155	LRT 9160 LRT 9170 LRT 9180 LRT *91E0 Art 1381 Art 1386
Darstellung nur als Beschriftung	vdr	Verbissdruck reduzieren	S. 156	LRT 9150 LRT 9170 LRT 9180 LRT 9170 Art 1386
	lw	Lichter Wald	S. 158	LRT 6150
	avt	Verbesserung von Totholzangebot und Besiedlungsmöglichkeiten für den Alpenbock	S. 162	Art *1087
Darstellung nur als Beschriftung	fhs	Förderung von Habitatstrukturen im Wald	S. 164	Art 1308 Art 1323 Art 1324
	tjh	Maßnahmen zur Entwicklung von Fledermaus-Jagdgebieten im Wald	S. 164	Art 1308 Art 1323 Art 1324
	gdb	Dynamisierungsbereiche Gelbbauchunke	S. 168	Art 1193
	kls	Verbesserung der Lebensstättenkontinuität für das Grüne Koboldmoos	S. 170	Art 1386
E Quartierschutzmaßnahmen für Fledermäuse				
	FQH [FQH]	Quartierschutzmaßnahmen für Fledermäuse in Höhlen	S. 141	LRT 8310 LRT 9130 Art 1323 Art 1324
	FQF	Quartierschutzmaßnahmen für Fledermäuse in Felswänden	S. 141	Art 1308
	FQW [FQW]	Quartierschutzmaßnahmen für Fledermäuse in Wochenstubenquartieren	S. 142	Art 1324
Darstellung nur als Beschriftung	fq	Schaffung von Quartiermöglichkeiten für Fledermäuse an Waldhütten, Jagdkanzeln und in Streuobstbeständen	S. 164	Art 1308 Art 1323 Art 1324
	[fws]	Etablierung eines Betreuungskonzeptes für Fledermaus-Wochenstuben	S. 165	Art 1324
Darstellung nur als Beschriftung	fow	Erhaltung und Förderung extensiv genutzter Streuobstwiesen	S. 166	Art 1308 Art 1323 Art 1324
	ffw [fhw]	Entwicklung von unterirdischen Höhlen und Stollenanlagen als Fledermaus-Winterquartier	S. 166	Art 1324
F Weitere Artenschutzmaßnahmen				
Darstellung nur als Beschriftung	SAS	Spezielle Artenschutzmaßnahmen für die Spanische Flagge	S. 146	Art *1078
	FAS	Spezielle Artenschutzmaßnahme für den Frauenschuh	S. 146	Art 1902
	TAS	Erhaltungsmaßnahmen für die Spelz-Trespe	S. 148	Art 1882
	avw	Amphibienschutz an Verkehrswegen	S. 167	Art 1166 Art 1193
Darstellung nur als Beschriftung	swn	Schaffung von offenen Waldrandstrukturen und Waldinnenstrukturen für die Spanische Flagge	S. 167	Art *1078
G Sonstige Maßnahmen für Lebensraumtypen und Arten				
	KBS	Kleinbiotope und Quellbereiche schonen	S. 153	LRT 6510 LRT 9110 LRT 9150 LRT *7220 LRT 8210 LRT 8310
	ENT	Entwicklung beobachten	S. 157	LRT 3260 LRT 6431 LRT 7220 LRT 9110 LRT 9150 LRT 9160 LRT 9170 LRT 9180 LRT 8210 LRT 8310
	BL	Regelungen zu Freizeitnutzung und Besucherlenkung	S. 157	LRT *91E0 LRT 8210 LRT 8310 LRT 8310
	ABL	Müllablagerung unterbinden, Ablagerungen beseitigen	S. 158	LRT 8210
Darstellung nur als Beschriftung	PUF	Einrichtung von Pufferstreifen und Pufferflächen	S. 149	LRT 5130 LRT 6212 LRT 8211 LRT 8310 LRT 9110 LRT 9150 Art 1042 Art 1065 Art 1146
	tw	Verbesserung des Trittbewegsystems	S. 151	LRT 5130 LRT 6212
	rfb	Regelung von Freizeitnutzungen und Besucherlenkung	S. 151	LRT *6210 LRT 8210 LRT 8310 Art 1902

Grenzen

- Grenze FFH-Gebiet 7423-342 "Filsalb"
- Gemeindegrenzen
- Gemarkungsgrenzen
- 1001/1 Flurstücksgrenzen mit Flurstück-Nr.

FFH-Codes der Lebensraumtypen (LRT) nach Anhang I der FFH-Richtlinie:

3150	Natürliche nährstoffreiche Seen
3260	Fließgewässer mit flutender Wasservegetation
5130	Wacholderheiden
*6110	Kalk-Pioniermasen
6212	Submediterrane Halbtrockenrasen
*6212	Submediterrane Halbtrockenrasen (besondere Bestände mit bemerkenswerten Orchideen)
6431	Feuchte Hochstaudenfluren
6510	Magere Flachland-Mähwiesen
*7220	Kalksuffquellen
*9160	Kalkschutthalden
8210	Kalkfelsen mit Felsspaltenvegetation
8310	Höhlen und Balmen
9130	Waldmeister-Buchenwald
9150	Orchideen-Buchenwälder
9170	Labkraut-Eichen-Hainbuchenwald
*9180	Schlucht- und Hangmischwälder
*91E0	Auenwälder mit Erle, Esche, Weide

FFH-Codes der Arten nach Anhang II der FFH-Richtlinie:

1042	Große Moosjungfer (Leucorrhinia pectoralis)
*1078	Spanische Flagge (Callimorpha quadripuncataria)
*1087	Alpenbock (Rosalia alpina)
*1093	Steinkrebs (Austropotamobius torrentium)
1163	Groppe (Cottus gobio)
1166	Kammmolch (Triturus cristatus)
1193	Gelbbauchunke (Bombina variegata)
1308	Mopsfledermaus (Barbastella barbastellus)
1323	Bechsteinfledermaus (Myotis bechsteinii)
1324	Großes Mausohr (Myotis myotis)
1337	Biber (Castor fiber)
1381	Grünes Besenmoos (Dicranum viride)
1386	Grünes Koboldmoos (Buxbaumia viridis)
1882	Spelz-Trespe (Bromus grossus)
1902	Frauenschuh (Cypripedium calceolus)

Grundlage:

Topographische Karte 1:200.000 (TK200)
Orthophoto 1:10.000 (DOP)
Automatisiertes Liegenschaftskataster (ALK)

© Landesamt für Geoinformation und Landentwicklung Baden-Württemberg (LGL) (www.lgl-bw.de) Az.: 2851.9-1/19

0 250 500 m N

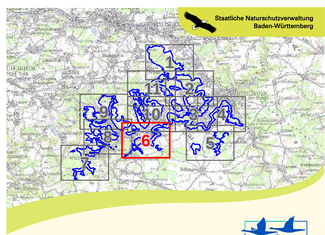

Managementplan für das FFH-Gebiet 7423-342 "Filsalb"

NATURA 2000

Maßnahmenempfehlungen
Teilkarte 6

Bearbeiter	Institut für Landschaftsökologie und Naturschutz Suttgart Grunewaldweg 28 72230 Ammerbuch
Gezeichnet	A. Wenkert, J. Berger
Gefertigt	29.05.2019
Stand der Kartierungen	31.09.2017
Maßstab	1 : 5.000

gefördert mit Mitteln der EU

Baden-Württemberg
REGIERUNGSPRÄSIDIUM STUTTGART