# Natura 2000-Managementplan 7712-341 "Taubergießen, Elz und Ettenbach" und Vogelschutzgebiete

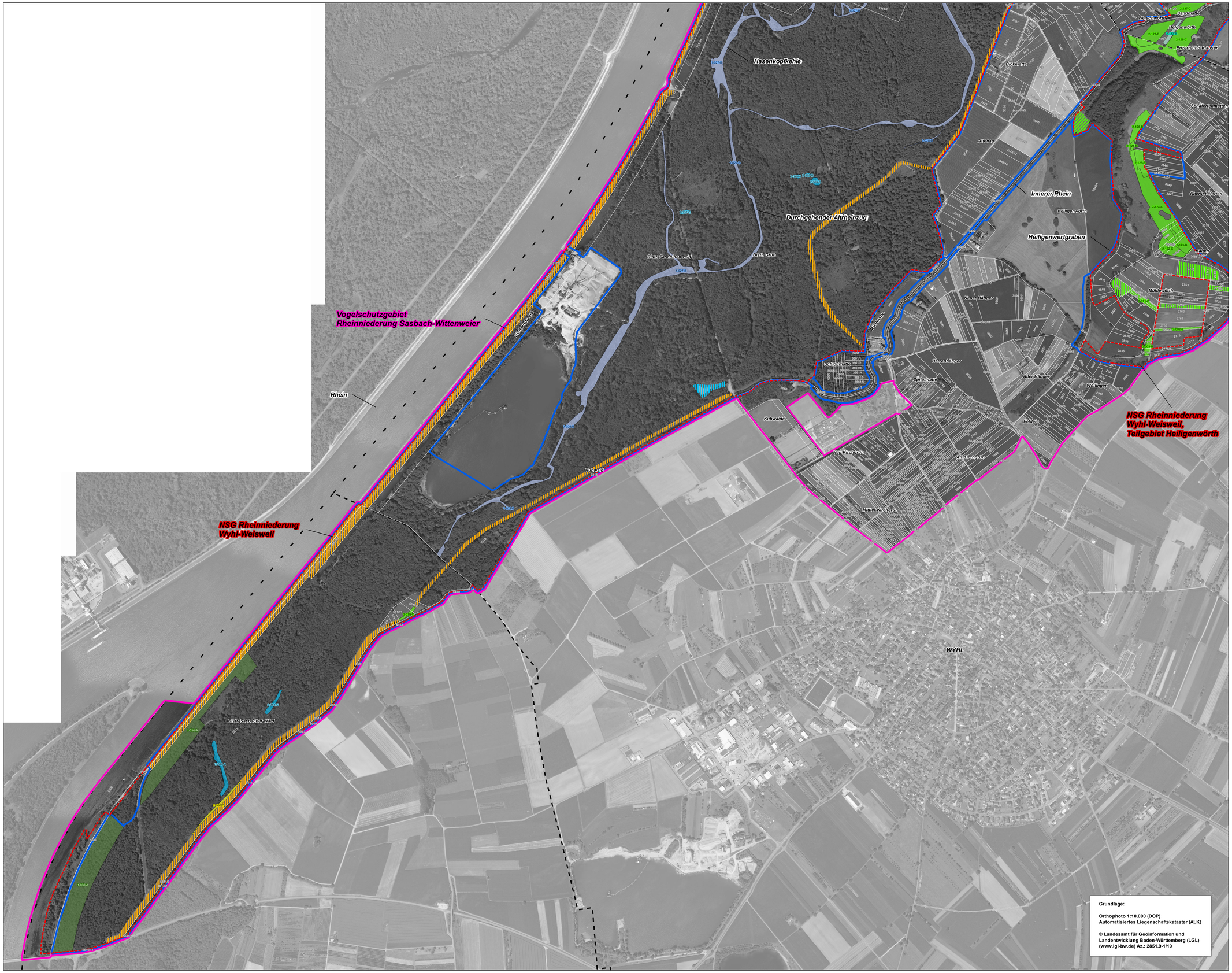


**Lebensraumtypen: Bestand und Erhaltungsziele**
Erhaltung der FFH-Lebensraumtypen in ihrem derzeitigen Zustand bzw. Aufwertung verschlechterter Bestände

| | | |
|---|---|---|
| XXX | 3140 | Kalkreiche, nährstoffarme Stillgewässer mit Armleuchteralgen |
| XXX | 3150 | Natürliche nährstoffreiche Seen |
| XXX | 3260 | Fließgewässer mit flutender Wasservegetation |
| XXX | 6210 | Kalk-Magerrasen |
| XXX | *6210 | Kalk-Magerrasen mit bedeutenden Orchideenvorkommen |
| XXX | 6410 | Pfeifengraswiesen basenreicher Standorte |
| XXX | 6510 | Magere Flachland-Mähwiesen |
| XXX | 9130 | Waldmeister-Buchenwälder |
| XXX | 9150 | Orchideen-Buchenwälder |
| XXX | 9160 | Sternmieren-Eichen-Hainbuchenwälder |
| XXX | *91E0 | Auenwälder mit Erle, Esche, Weide |
| XXX | *91F0 | Hartholzauenwälder |

Verlustflächen FFH-Mähwiesen - Ziel: Wiederherstellung

6510 Magere Flachland-Mähwiesen

**Lebensraumtypen: Entwicklungsziele**
Neuschaffung von Flächen mit FFH-Lebensraumtypen

| | |
|---|---|
| 3140 | Kalkreiche, nährstoffarme Stillgewässer mit Armleuchteralgen |
| 3150 | Natürliche nährstoffreiche Seen |
| 6210 | Kalk-Magerrasen |
| 6510 | Magere Flachland-Mähwiesen |
| *91E0 | Auenwälder mit Erle, Esche, Weide |

Grenze FFH-Gebiet
Grenze Vogelschutzgebiete
Grenze Naturschutzgebiete
Gemarkungsgrenze
Flurstücksgrenze und -nummer

*** prioritärer Lebensraumtyp**

**Beschriftung der FFH-Lebensraumtypen**

| | |
|---|---|
| 1-373-B | Beispiel: Bearbeiter - Nummer - Bewertung der Erfassungseinheit des Lebensraumtyps |
| 1 | Bearbeiter: 1 = Wald, 2 = Offenland |
| 373 | Nummer der Erfassungseinheit des Lebensraumtyps (letzte 3 Ziffern des Erhebungsbogens) |
| B | Erhaltungszustand: A = hervorragend, B = gut, C = durchschnittlich |

0 125 250 375 500 Meter

N

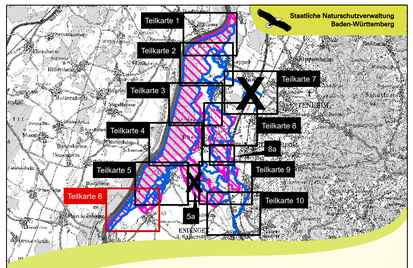


**Managementplan**
**für das FFH-Gebiet 7712-341**
**"Taubergießen, Elz und Ettenbach"**
**und Vogelschutzgebiete**

NATURA 2000

## Karte 2
## Bestands- und Zielekarte
## Lebensraumtypen

Teilkarte 6

| | |
|---|---|
| **Bearbeiter** | INULA, Dr. H. Hunger & Dr. F.-J. Schiel |
| **Gezeichnet** | Steffen Wolf |
| **Gefertigt** | September 2019 |
| **Stand der Kartierung** | April 2018 |
| **Maßstab** | 1 : 5.000 |

gefördert mit Mitteln der EU

Baden-Württemberg
REGIERUNGSPRÄSIDIUM FREIBURG