Natura 2000-Managementplan 7712-341 "Taubergießen, Elz und Ettenbach" und Vogelschutzgebiete

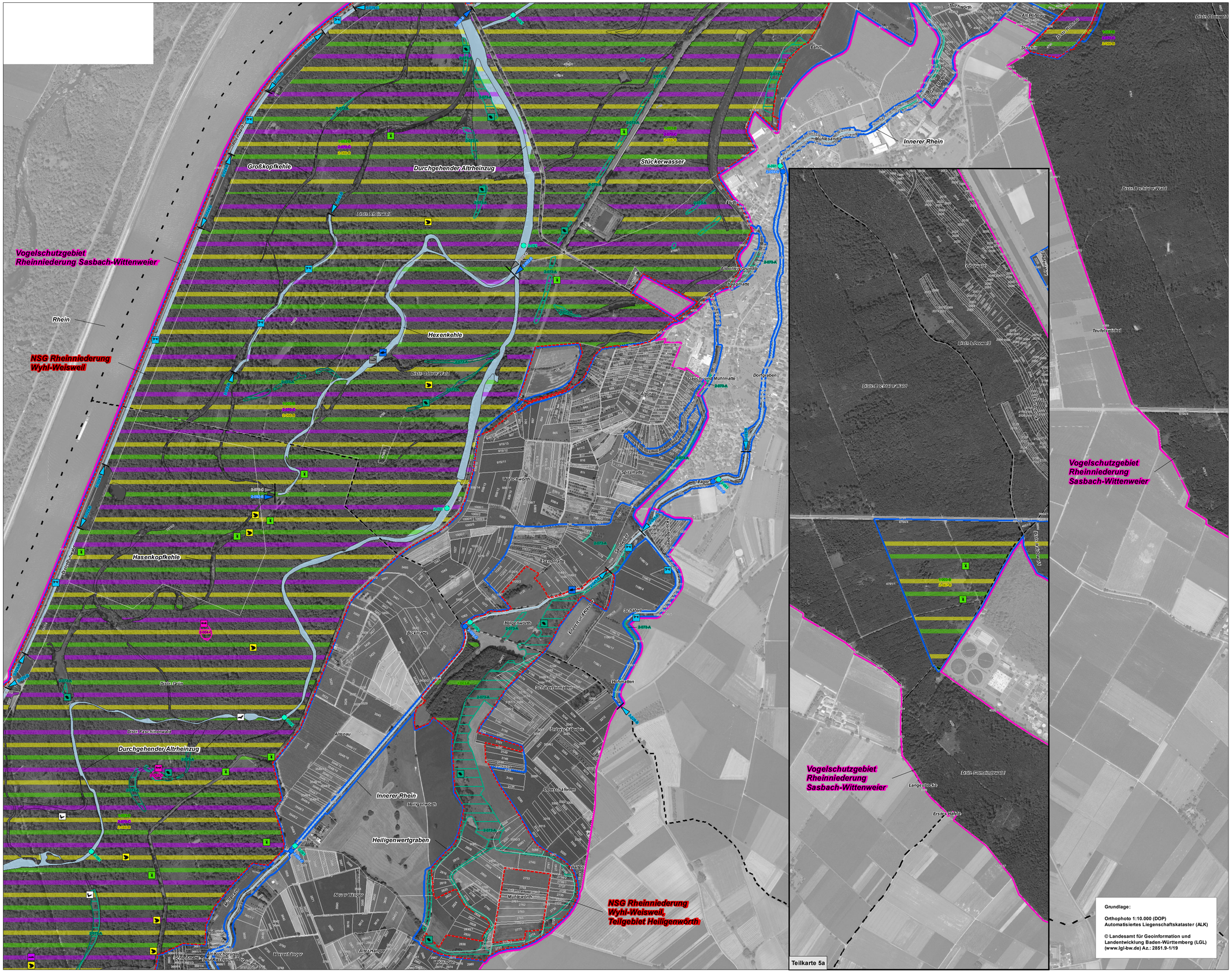

FFH-Arten: Bestand (Lebensstätten/Artenfundpunkte) und Erhaltungsziele

Erhaltung der Populationen und ihrer Lebensstätten in ihrem derzeitigen Erhaltungszustand bzw. Aufwertung verschlechterter Populationen und ihrer Lebensstätten

Arten mit Lebensstätten in Fließgewässern

Anfang LS	innerhalb LS	Ende LS	Fundpunkt		
	XXX			1032	Kleine Flussmuschel
	XXX			1096	Bachneunauge
	XXX			1106	Lachs
	XXX			1134	Bitterling
	XXX			1037	Grüne Flussjungfer
	XXX			1044	Helm-Azurjungfer

Weitere Arten

Lebensstätte	Fundpunkt		
XXX		1014	Schmale Windelschnecke
XXX		1016	Bauchige Windelschnecke
XXX		4056	Zierliche Tellerschnecke
XXX		1042	Große Moosjungfer
XXX		1059	Heller Wiesenknopf-Ameisen-Bläuling
XXX		1061	Dunkler Wiesenknopf-Ameisen-Bläuling
XXX		1060	Großer Feuerfalter
XXX		1083	Hirschkäfer
XXX		1166	Kammmolch
XXX		1193	Gelbbauchunke
		1321	Wimperfledermaus Das gesamte FFH-Gebiet ist Lebensstätte der Art. Offenland: 2-059-B, Wald: 2-060-B
XXX		1323	Bechsteinfledermaus Das gesamte FFH-Gebiet ist Lebensstätte der Art. Offenland: 2-037-B, Wald: 2-048-B Darstellung bezieht sich nur auf Wochenstuben.
		1324	Großes Mausohr Das gesamte FFH-Gebiet ist Lebensstätte der Art. Offenland: 2-061-B, Wald: 2-062-B
XXX		1337	Biber
XXX		1381	Grünes Besenmoos

- Grenze FFH-Gebiet
- Grenze Vogelschutzgebiete
- Grenze Naturschutzgebiete
- Gemarkungsgrenze
- 5/3 Flurstücksgrenze und -nummer

Beschriftung der Lebensstätten

1-373-B	Beispiel: Bearbeiter - Nummer - Bewertung der Erfassungseinheit der Lebensstätte
1	Bearbeiter: 1 = Wald, 2 = Offenland
373	Nummer der Erfassungseinheit der Lebensstätte (letzte 3 Ziffern des Erhebungsbogens)
B	Erhaltungszustand: A = hervorragend, B = gut, C = durchschnittlich

0 125 250 375 500 Meter

N

Grundlage:

Orthophoto 1:10.000 (DOP)
Automatisiertes Liegenschaftskataster (ALK)

© Landesamt für Geoinformation und Landentwicklung Baden-Württemberg (LGL) (www.lgl-bw.de) Az.: 2851.9-1/19

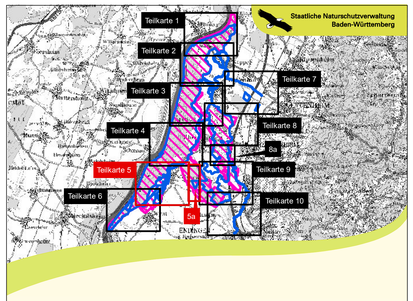

Managementplan
für das FFH-Gebiet 7712-341
"Taubergießen, Elz und Ettenbach"
und Vogelschutzgebiete

NATURA 2000

Karte 2
Bestands- und Zielekarte
FFH-Arten

Teilkarte 5

Bearbeiter	INULA, Dr. H. Hunger & Dr. F.-J. Schiel
Gezeichnet	Steffen Wolf
Gefertigt	September 2019
Stand der Kartierung	April 2018
Maßstab	1 : 5.000

gefördert mit Mitteln der EU

Baden-Württemberg
REGIERUNGSPRÄSIDIUM FREIBURG