Natura 2000-Managementplan 7712-341 "Taubergießen, Elz und Ettenbach" und Vogelschutzgebiete

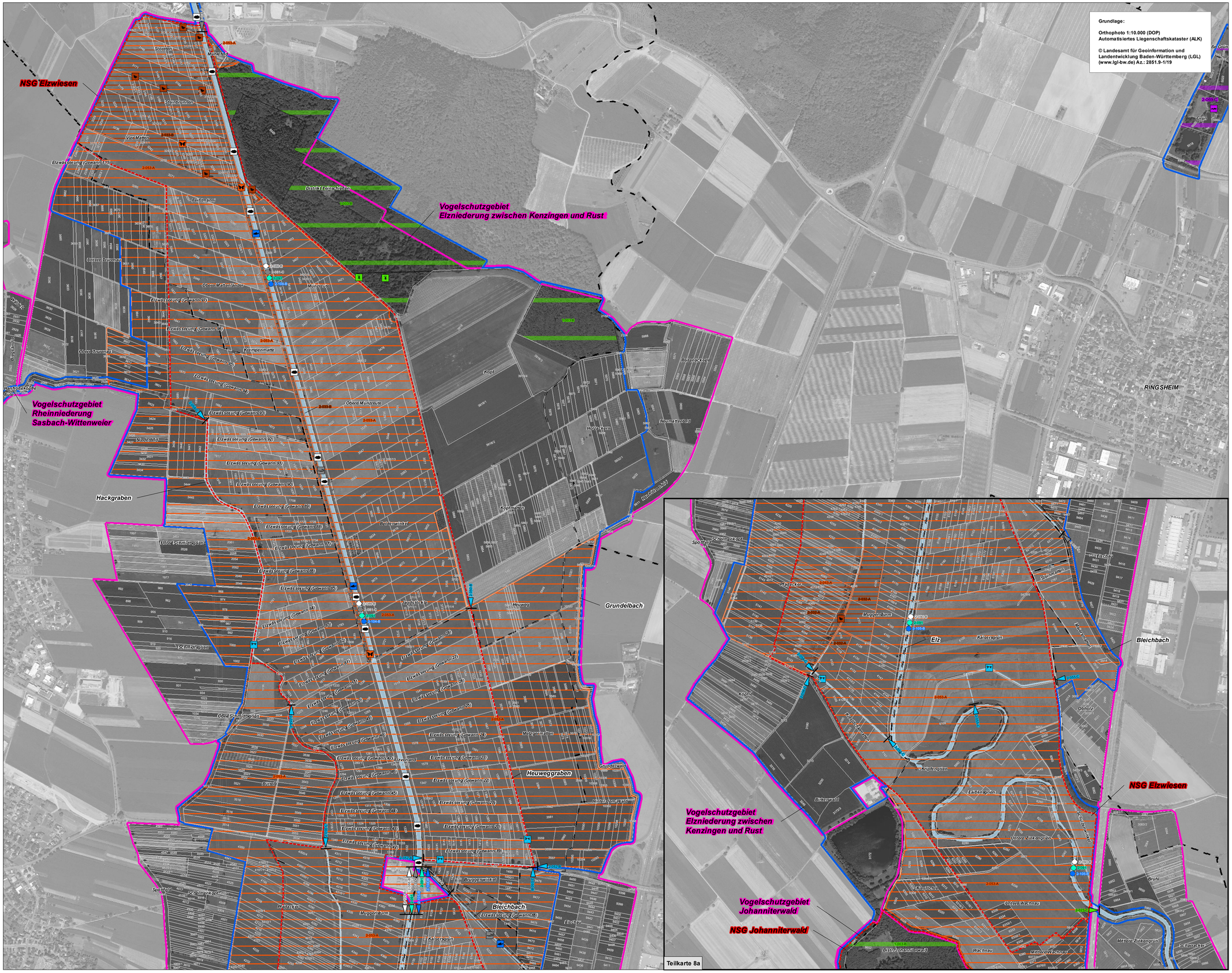

FFH-Arten: Bestand (Lebensstätten/Artenfundpunkte) und Erhaltungsziele

Erhaltung der Populationen und ihrer Lebensstätten in ihrem derzeitigen Erhaltungszustand bzw. Aufwertung verschlechterter Populationen und ihrer Lebensstätten

Arten mit Lebensstätten in Fließgewässern

Anfang LS	innerhalb LS	Ende LS	Fundpunkt		
XXX	XXX	XXX	XXX	1032	Kleine Flussmuschel
XXX	XXX	XXX	XXX	1096	Bachneunauge
XXX	XXX	XXX	XXX	1106	Lachs
XXX	XXX	XXX	XXX	1134	Bitterling
XXX	XXX	XXX	XXX	1037	Grüne Flussjungfer
XXX	XXX	XXX	XXX	1044	Helm-Azurjungfer

Weitere Arten

Lebensstätte	Fundpunkt		
XXX	XXX	1014	Schmale Windelschnecke
XXX	XXX	1016	Bauchige Windelschnecke
XXX	XXX	4056	Zierliche Tellerschnecke
XXX	XXX	1042	Große Moosjungfer
XXX	XXX	1059	Heller Wiesenknopf-Ameisen-Bläuling
XXX	XXX	1061	Dunkler Wiesenknopf-Ameisen-Bläuling
XXX	XXX	1060	Großer Feuerfalter
XXX	XXX	1083	Hirschkäfer
XXX	XXX	1166	Kammmolch
XXX	XXX	1193	Gelbbauchunke
	XXX	1321	Wimperfledermaus Das gesamte FFH-Gebiet ist Lebensstätte der Art. Offenland: 2-059-B, Wald: 2-060-B
XXX	XXX	1323	Bechsteinfledermaus Das gesamte FFH-Gebiet ist Lebensstätte der Art. Offenland: 2-037-B, Wald: 2-048-B Darstellung bezieht sich nur auf Wochenstuben.
	XXX	1324	Großes Mausohr Das gesamte FFH-Gebiet ist Lebensstätte der Art. Offenland: 2-061-B, Wald: 2-062-B
XXX	XXX	1337	Biber
XXX	XXX	1381	Grünes Besenmoos

- Grenze FFH-Gebiet
- Grenze Vogelschutzgebiete
- Grenze Naturschutzgebiete
- Gemarkungsgrenze
- 5/53 Flurstücksgrenze und -nummer

Beschriftung der Lebensstätten

1-373-B Beispiel: Bearbeiter - Nummer - Bewertung der Erfassungseinheit der Lebensstätte
1 Bearbeiter: 1 = Wald, 2 = Offenland
373 Nummer der Erfassungseinheit der Lebensstätte (letzte 3 Ziffern des Erhebungsbogens)
B Erhaltungszustand: A = hervorragend, B = gut, C = durchschnittlich

0 125 250 375 500 Meter

N

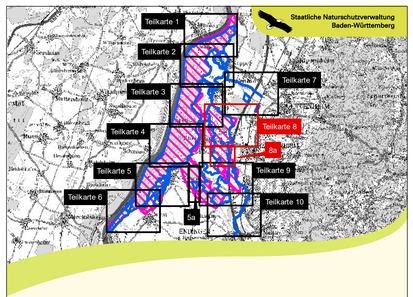

Managementplan
für das FFH-Gebiet 7712-341
"Taubergießen, Elz und Ettenbach"
und Vogelschutzgebiete

NATURA 2000

Karte 2
Bestands- und Zielekarte
FFH-Arten

Teilkarte 8

Bearbeiter	INULA, Dr. H. Hunger & Dr. F.-J. Schiel
Gezeichnet	Steffen Wolf
Gefertigt	September 2019
Stand der Kartierung	April 2018
Maßstab	1 : 5.000

gefördert mit Mitteln der EU

Baden-Württemberg
MINISTERIUM FÜR UMWELT, KLIMA UND ENERGIEWIRTSCHAFT