

Natura 2000-Managementplan 7220-311 "Glemswald und Stuttgarter Bucht"

Blatt 4

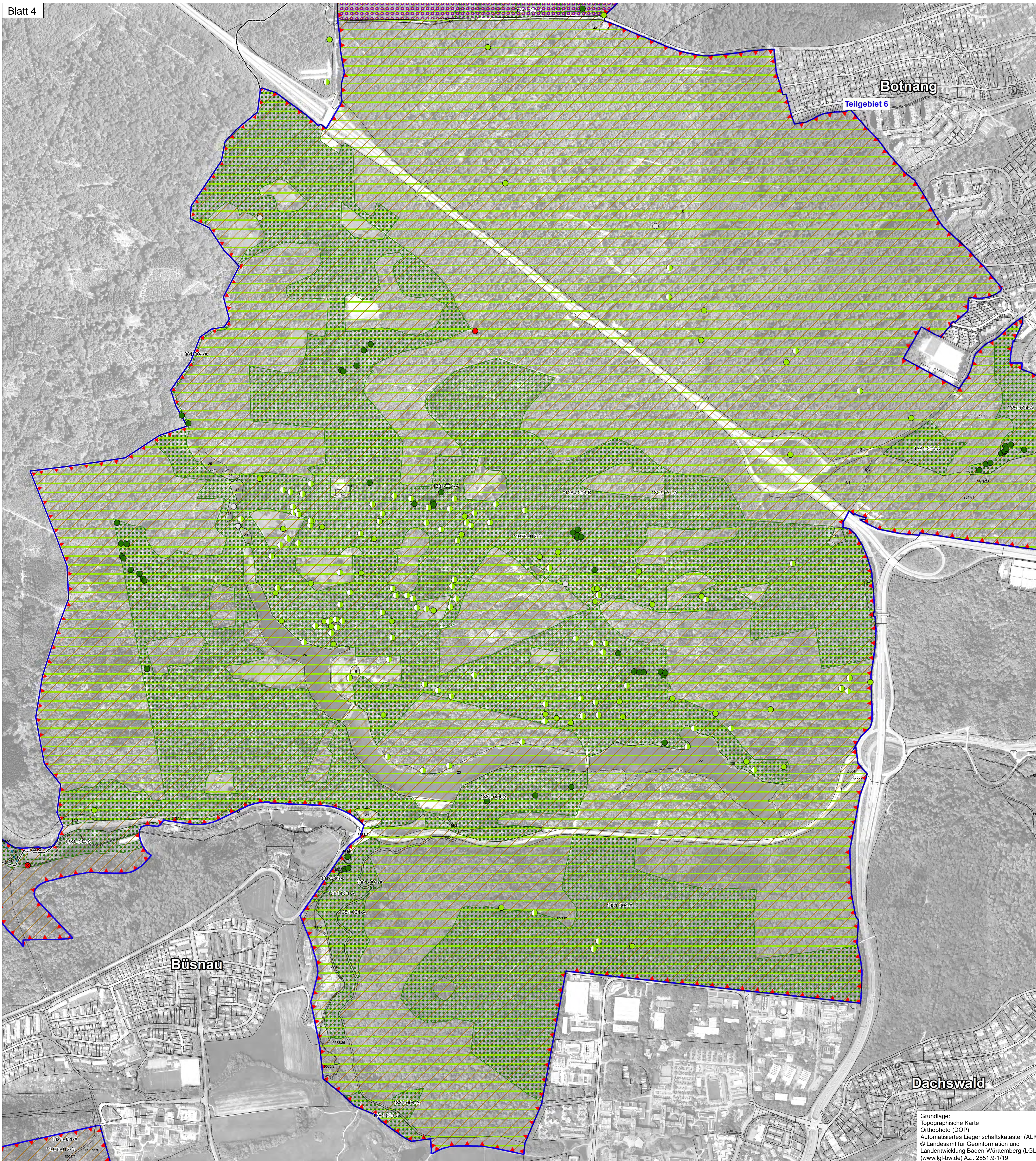

Lebensstätten

Lebensstätte	Fundpunkt	Bezeichnung
		Heller Wiesenknopf-Ameisenbläuling [1059]
		Dunkler Wiesenknopf-Ameisenbläuling [1061]
		Spanische Flagge [*1078]
		Hirschkäfer [1083]
		Eremit [*1084]
		Steinkrebs [*1093]
		Bachneunauge [1096]
		Groppe [1163]
		Kammolch [1166]
		Gelbbauchunke [1193]
		Laichgewässerkomplex Gelbbauchunke und Kammolch nach LGA & IVL (2015)
		Bechsteinfledermaus [1323]
		Großes Mausohr [1324]
		Grünes Besenmoos [1381]

1323-002 - B Art, Erfassungsnummer und Erhaltungszustand (A/B/C)

Wanderhindernisse
 Verdachtsbäume Eremit

Erhaltungsziele

Generelles Ziel ist die Erhaltung der Lebensstätten der Arten in ihrer derzeitigen räumlichen Ausdehnung und in ihrem derzeitigen Erhaltungszustand oder die Wiederherstellung der Lebensstätten der Arten in ihrer räumlichen Ausdehnung und in ihrem Erhaltungszustand wie zum Stand der Gebietsmeldung festgeschrieben oder in seitherigen Kartierungen dokumentiert.

A - hervorragender Erhaltungszustand
 B - guter Erhaltungszustand
 C - durchschnittlicher Erhaltungszustand

Entwicklungsziele

Verbesserung des derzeitigen Zustands

Entwicklung zusätzlicher Lebensstätten von

		Steinkrebs
		Dunkler Wiesenknopf-Ameisenbläuling
		Kammolch

Grenzen

		FFH-Gebiet "Glemswald und Stuttgarter Bucht" (Bezeichnung der Teilflächen siehe Karte 1)	Kreisgrenze
		Flurstücke	Gemeindegrenze

0 250 500 Meter

N

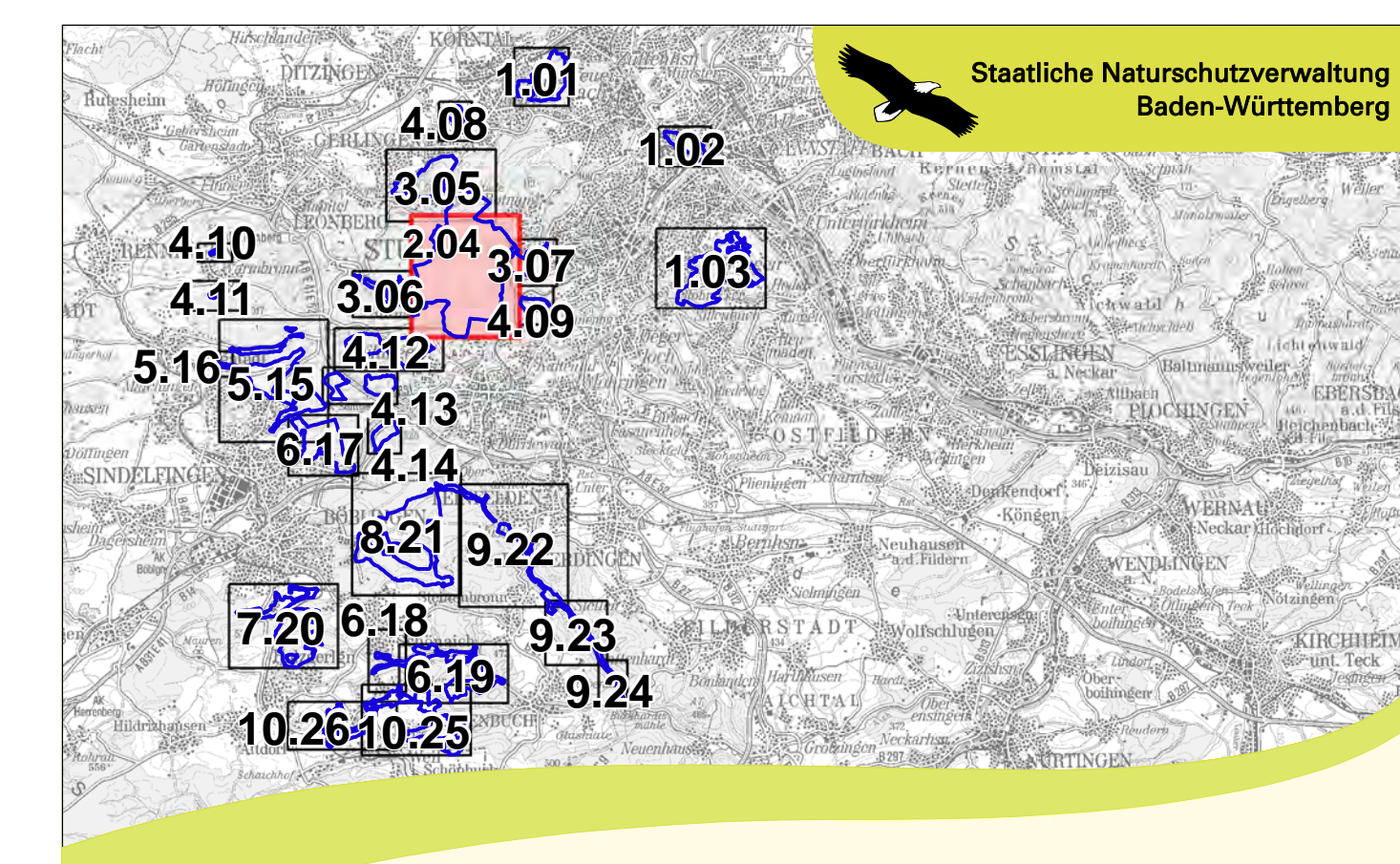

Managementplan für das FFH-Gebiet 7220-311 "Glemswald und Stuttgarter Bucht"

Karte 2 b: Bestands- und Zielekarte
 Lebensstätten - Teilkarte 2
 Blatt 4

Bearbeiter: K.-B. Kühnappel
 Gezeichnet: Thorsten Hübl
 Gefertigt: 28.08.2019
 Stand der Kartierung: 28.08.2019
 Maßstab: 1 : 5.000

Grundlage:
 Topographische Karte
 Orthophoto (DOP)
 Automatisiertes Liegenschaftskataster (ALK)
 © Landesamt für Geoinformation und
 Landentwicklung Baden-Württemberg (LGL)
 (www.lgl-bw.de) Az.: 2851.9-1/19

