

Natura 2000-Managementplan 7220-311 "Glemswald und Stuttgarter Bucht"

Blatt 20

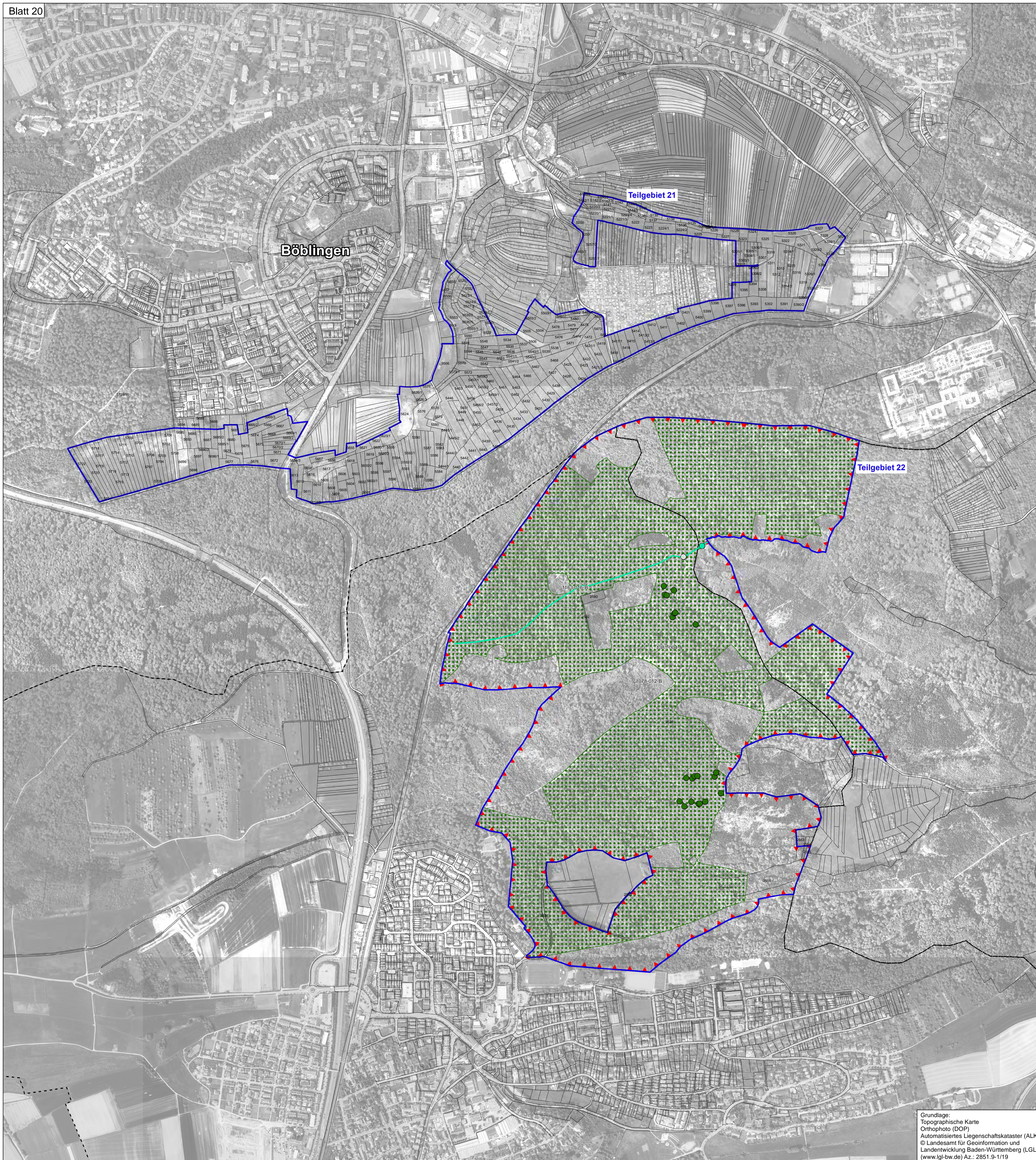

Lebensstätten

Lebensstätte	Fundpunkt	
		Heller Wiesenknopf-Ameisenbläuling [1059]
		Dunkler Wiesenknopf-Ameisenbläuling [1061]
		Spanische Flagge [*1078]
		Hirschkäfer [1083]
		Eremit [*1084]
		Steinkrebs [*1093]
		Bachneunauge [1096]
		Groppe [1163]
		Kammolch [1166]
		Gelbbauchunke [1193]
		Laichgewässerkomplex Gelbbauchunke und Kammolch nach LGA & IVL (2015)
		Bechsteinfledermaus [1323]
		Großes Mausohr [1324]
		Grünes Besenmoos [1381]
1323-002 - B		Art, Erfassungsnummer und Erhaltungszustand (A/B/C)
		Wanderhindernisse
		Verdachtsbäume Eremit

Erhaltungsziele

Generelles Ziel ist die Erhaltung der Lebensstätten der Arten in ihrer derzeitigen räumlichen Ausdehnung und in ihrem derzeitigen Erhaltungszustand oder die Wiederherstellung der Lebensstätten der Arten in ihrer räumlichen Ausdehnung und in ihrem Erhaltungszustand wie zum Stand der Gebietsmeldung festgeschrieben oder in seitherigen Kartierungen dokumentiert.

- A - hervorragender Erhaltungszustand
- B - guter Erhaltungszustand
- C - durchschnittlicher Erhaltungszustand

Entwicklungsziele

Verbesserung des derzeitigen Zustands

Entwicklung zusätzlicher Lebensstätten von

		Steinkrebs
		Dunkler Wiesenknopf-Ameisenbläuling
		Kammolch

Grenzen

		Kreisgrenze
		Gemeindegrenze

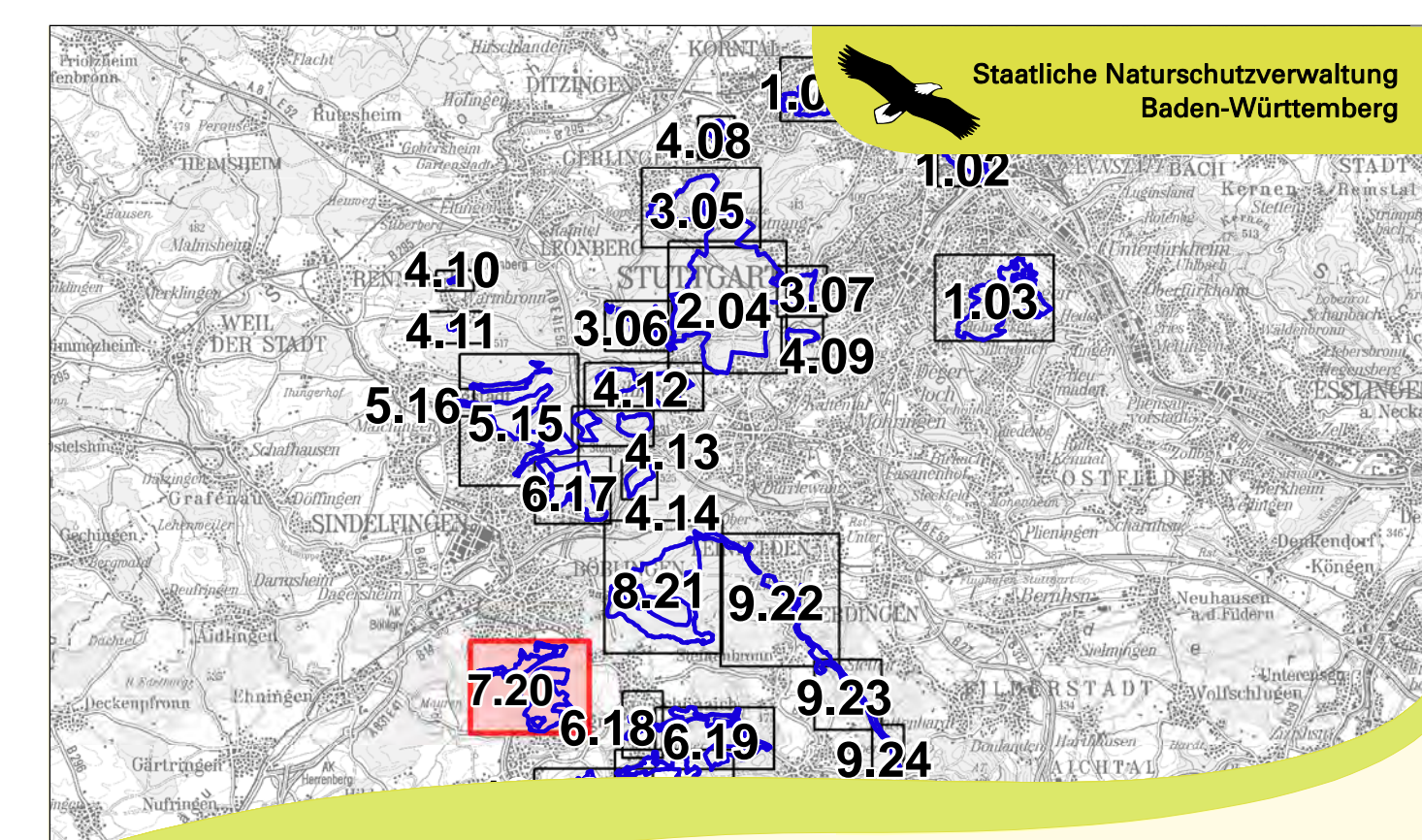
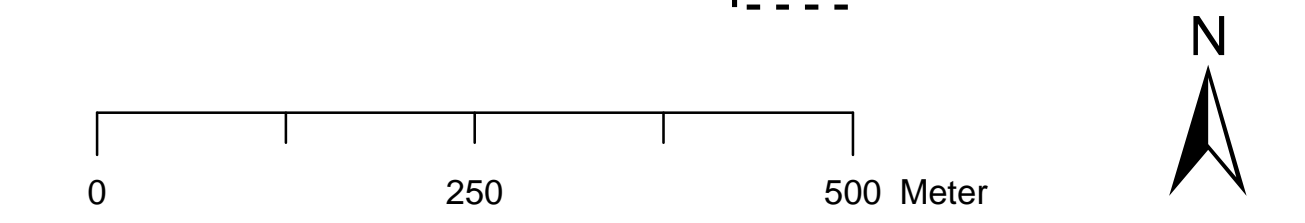

Managementplan
für das FFH-Gebiet 7220-311
"Glemswald und Stuttgarter Bucht"



Karte 2 b: Bestands- und Zielekarte
Lebensstätten - Teilkarte 7

Blatt 20

Bearbeiter
Gezeichnet
Geprüft
Stand der Kartierung
Maßstab

K.-B. Kühnappel
Thorsten Hübl
28.08.2019
28.08.2019
1 : 5.000

Grundlage:
Topographische Karte
Orthophoto (DOP)
Automatisiertes Liegenschaftskataster (ALK)
© Landesamt für Geoinformation und
Landentwicklung Baden-Württemberg (LGL)
(www.lgl-bw.de) Az.: 2851.9-1/19



Baden-Württemberg
REGIERUNGSPRÄSIDIUM STUTTGART