

Natura 2000-Managementplan 7220-311 "Glemswald und Stuttgarter Bucht"

Blatt 25

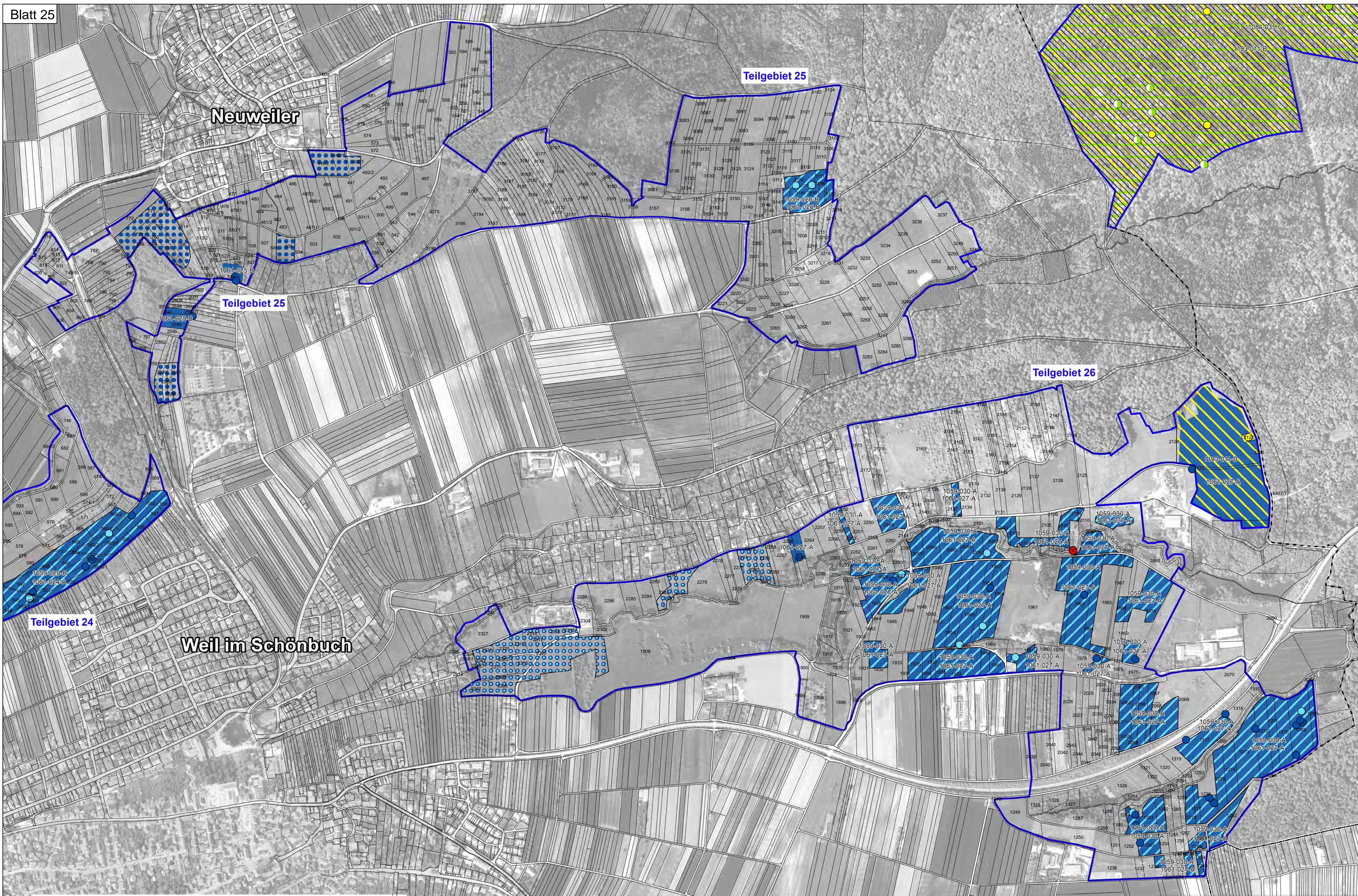

Lebensstätten

Lebensstätte	Fundpunkt	
		Heller Wiesenknopf-Ameisenbläuling [1059]
		Dunkler Wiesenknopf-Ameisenbläuling [1061]
		Spanische Flagge [1078]
		Hirschkäfer [1083]
		Eremit [1084]
		Steinkrebs [1093]
		Bachneunauge [1096]
		Groppe [1163]
		Kammolch [1166]
		Gelbbauchunke [1193]
		Laichgewässerkomplex Gelbbauchunke und Kammolch nach LGA & IVL (2015)
		Bechsteinfledermaus [1323]
		Großes Mausohr [1324]
		Grünes Besenmoos [1381]
1323-002 - B		Art, Erfassungsnummer und Erhaltungszustand (A/B/C)
		Wanderhindernisse
		Verdachtsbäume Eremit

Erhaltungsziele

Generelles Ziel ist die Erhaltung der Lebensstätten der Arten in ihrer derzeitigen räumlichen Ausdehnung und in ihrem derzeitigen Erhaltungszustand oder die Wiederherstellung der Lebensstätten der Arten in ihrer räumlichen Ausdehnung und in ihrem Erhaltungszustand wie zum Stand der Gebietsmeldung festgeschrieben oder in seitherigen Kartierungen dokumentiert.

- A - hervorragender Erhaltungszustand
- B - guter Erhaltungszustand
- C - durchschnittlicher Erhaltungszustand

Entwicklungsziele

Verbesserung des derzeitigen Zustands

Entwicklung zusätzlicher Lebensstätten von

		Steinkrebs
		Dunkler Wiesenknopf-Ameisenbläuling
		Kammolch

Grenzen

		Kreisgrenze
		Gemeindegrenze

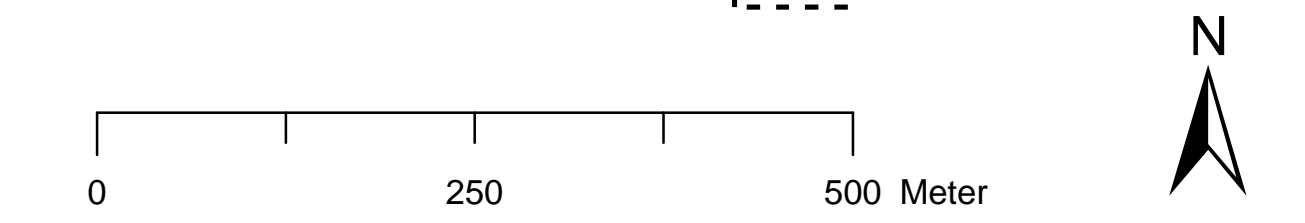

Blatt 26

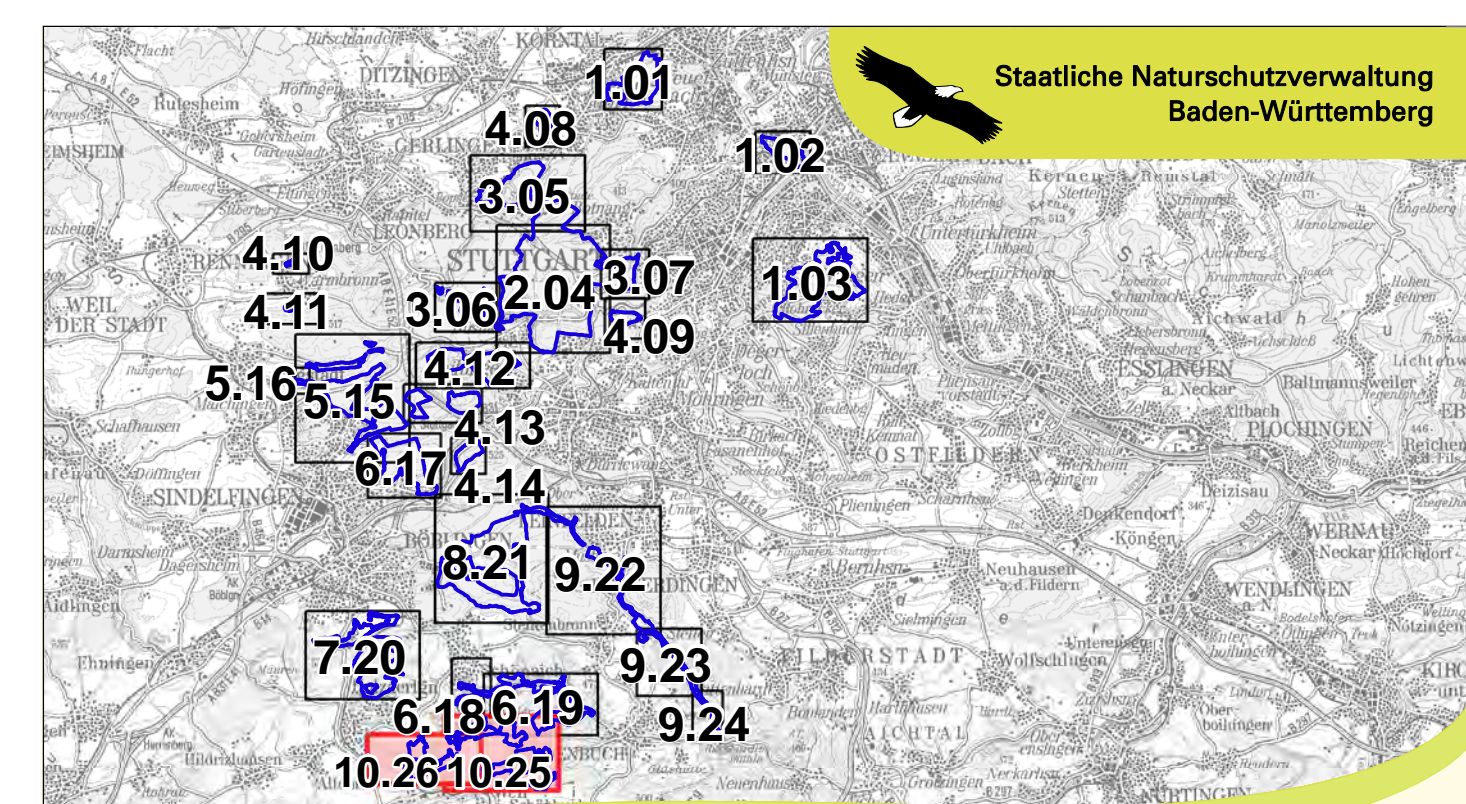
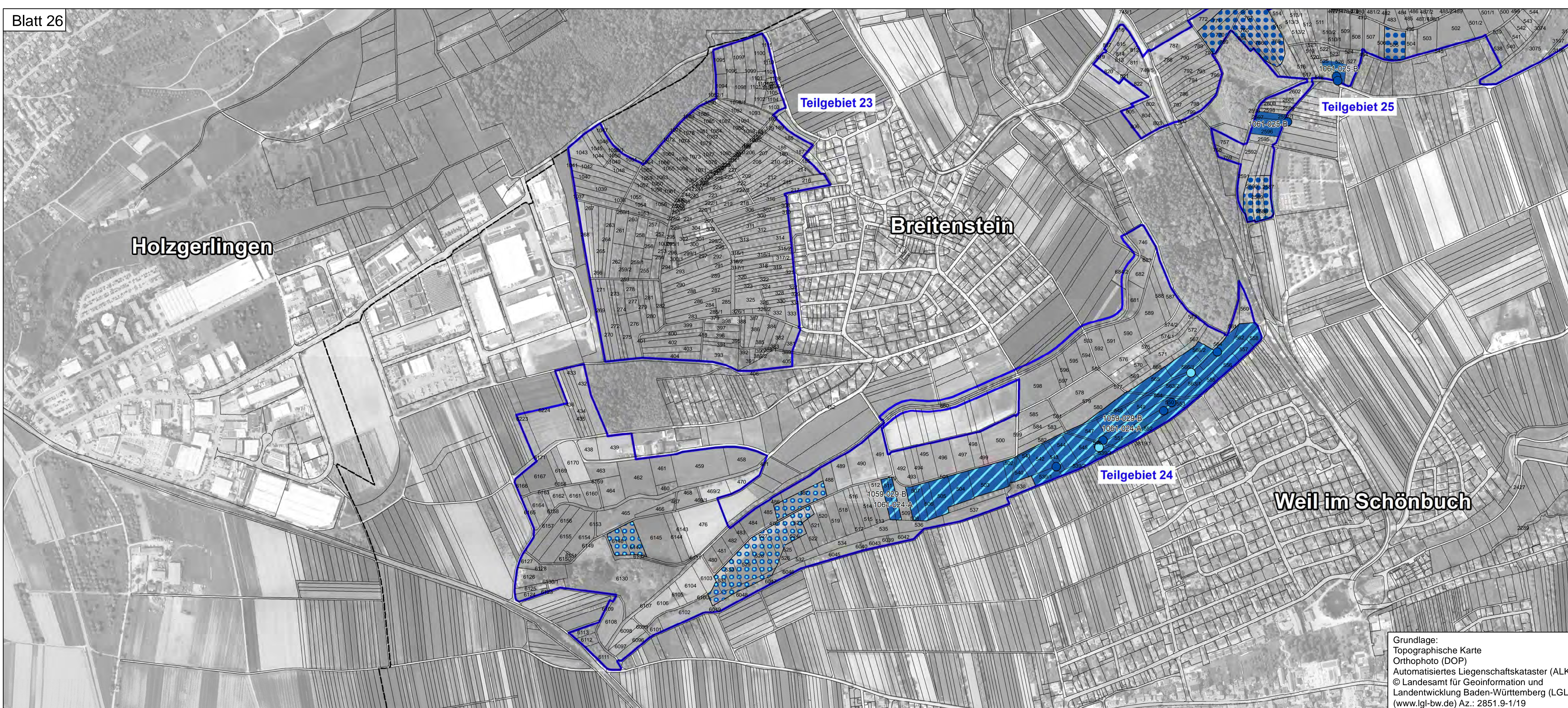

Managementplan für das FFH-Gebiet 7220-311 "Glemswald und Stuttgarter Bucht"



Karte 2 b: Bestands- und Zielekarte
Lebensstätten - Teilkarte 10

Blatt 25 - 26

Bearbeiter: K.-B. Kühnappel
Gezeichnet: Thorsten Hübl
Gefertigt: 28.08.2019
Stand der Kartierung: 28.08.2019
Maßstab: 1 : 5.000

Grundlage:
Topographische Karte
Orthophoto (DOP)
Automatisiertes Liegenschaftskataster (ALK)
© Landesamt für Geoinformation und
Landentwicklung Baden-Württemberg (LGL)
(www.lgl-bw.de) Az.: 2851.9-1/19

