

Natura 2000-Managementplan für das FFH-Gebiet 7524-341 „Blau und Kleine Lauter“

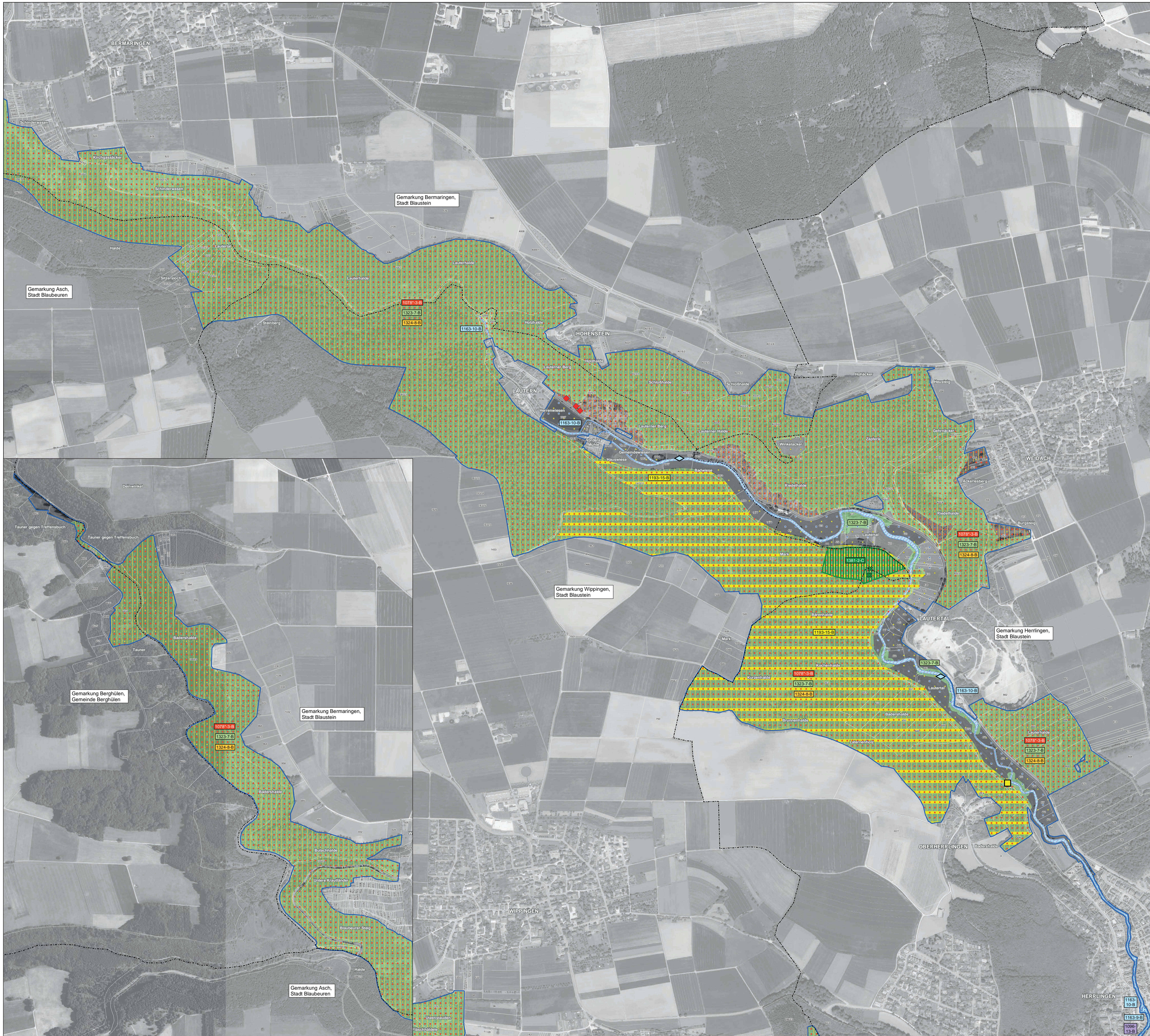

- Lebensstätten und Artenfundpunkte**
- Lebensstätte Fundpunkt Prioritäre Arten sind mit einem * gekennzeichnet.
- Säugetiere**
- 1323 **Bechsteinfledermaus** (*Myotis bechsteinii*)
 - 1324 **Großes Mausohr** (*Myotis myotis*)
 - 1337 **Biber** (*Castor fiber*)
- Veterhöhle (Eingang außerhalb des FFH-Gebiets); Winterquartier von **Bechsteinfledermaus** und **Großem Mausohr**; Vorkommensverdacht
- Rundmäuler und Fische**
- 1096 **Bachneunauge** (*Lampetra planeri*)
 - 1163 **Groppe** (*Cottus gobio*)
- Probestrecke aus dem Fischartenkataster mit Nachweis ab 2012 (zusammen mit der Groppe); Probestrecke aus dem Fischartenkataster mit Nachweis ab 2012 (ohne das Bachneunauge)
- Amphibien**
- 1166 **Kammolch** (*Triturus cristatus*)
 - 1193 **Gelbbauchunke** (*Bombina variegata*)
- Schmetterlinge**
- 1078* **Spanische Flagge** (*Callimorpha quadringentaria*)
- Schnecken**
- 1014 **Schmale Windelschnecke** (*Vertigo angustior*)
- Moose**
- 1381 **Grünes Besenmoos** (*Dicranum viride*)
 - 1393 **Firnslänzändes Sichelmoos** (*Drepanocladus vermicosus*)

Beschriftung der Lebensstätten

Angegeben sind:

- der Artencode (siehe oben),
- die Endziffer(n) der Datenbanknummer je Erfassungseinheit und der
- Erhaltungszustand (A = hervorragend, B = gut, C = durchschnittlich)

Beispiel: Spanische Flagge, Erfassungseinheit [...], Erhaltungszustand gut

Erhaltungsziele

Ziel ist die Erhaltung der Populationen und Lebensstätten mindestens in ihrem derzeitigen Zustand – siehe Beschriftung auf der Karte.

Entwicklungsziele

Verbesserung des Zustands von Lebensstätten

Beim Kammolch (*Triturus cristatus*) [1166] und beim Grünen Besenmoos (*Dicranum viride*) [1381] steckt sich dieses Entwicklungsziel mit der Lebensstätte.

Entwicklung von Flächen zu Lebensstätten der Arten

- 1014 **Schmale Windelschnecke** (*Vertigo angustior*)
- 1096 **Bachneunauge** (*Lampetra planeri*)
- 1166 **Kammolch** (*Triturus cristatus*)
- 1193 **Gelbbauchunke** (*Bombina variegata*)

- Sonstige Informationen**
- FFH-Gebiet 7524-341 „Blau und Kleine Lauter“
 - Flurstück mit Nummer (sofern darstellbar)
 - Gemarkung
 - Grenze zwischen dem Alb-Donau-Kreis und der Stadt Ulm
 - Standortübungsplatz „Lerchenfeld“ (Teilkate 5)

Grundlage:

- Topographische Übersichtskarte 1 : 200.000 (TÜK200)
- Orthophoto 1 : 5.000 (DOP)
- Automatisiertes Liegenschaftskataster (ALK)

© Landesamt für Geoinformation und Landentwicklung Baden-Württemberg (LGL) (www.lgl-bw.de) Az.: 2851.9-1/19

0 250 500 Meter

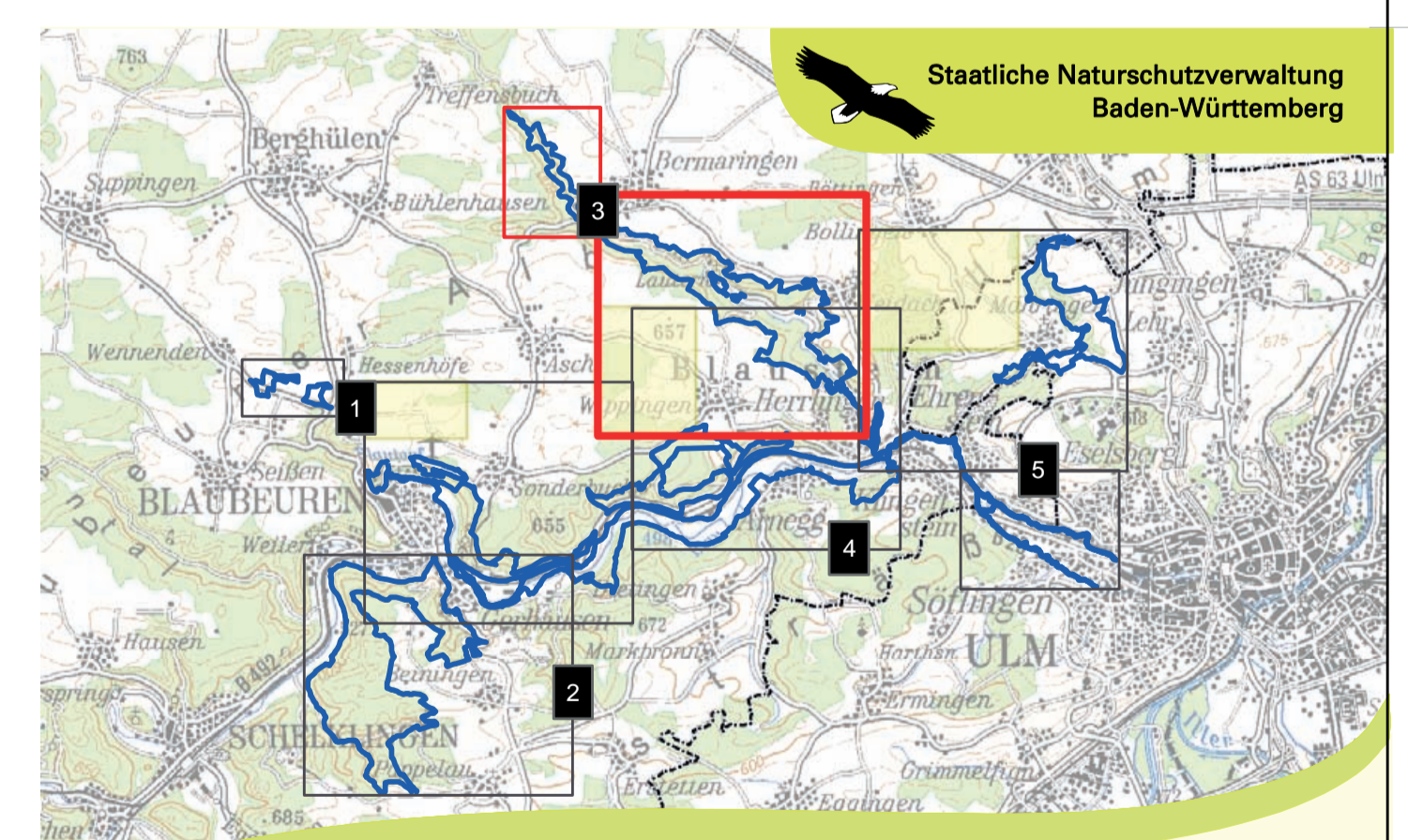

Managementplan für das FFH-Gebiet 7524-341 „Blau und Kleine Lauter“

Karte 2.2 Bestand und Ziele
Arten nach Anhang II der FFH-Richtlinie
Teilkarte 3 NSG Kleines Lautertal

Bearbeitung: PAN GmbH, München
Gezeichnet: Jörg Tschiche, 20.09.2019
Geferligt: 25.09.2017
Stand der Kartierung: 1 : 5.000