

# Natura 2000-Managementplan für das FFH-Gebiet 7524-341 „Blau und Kleine Lauter“

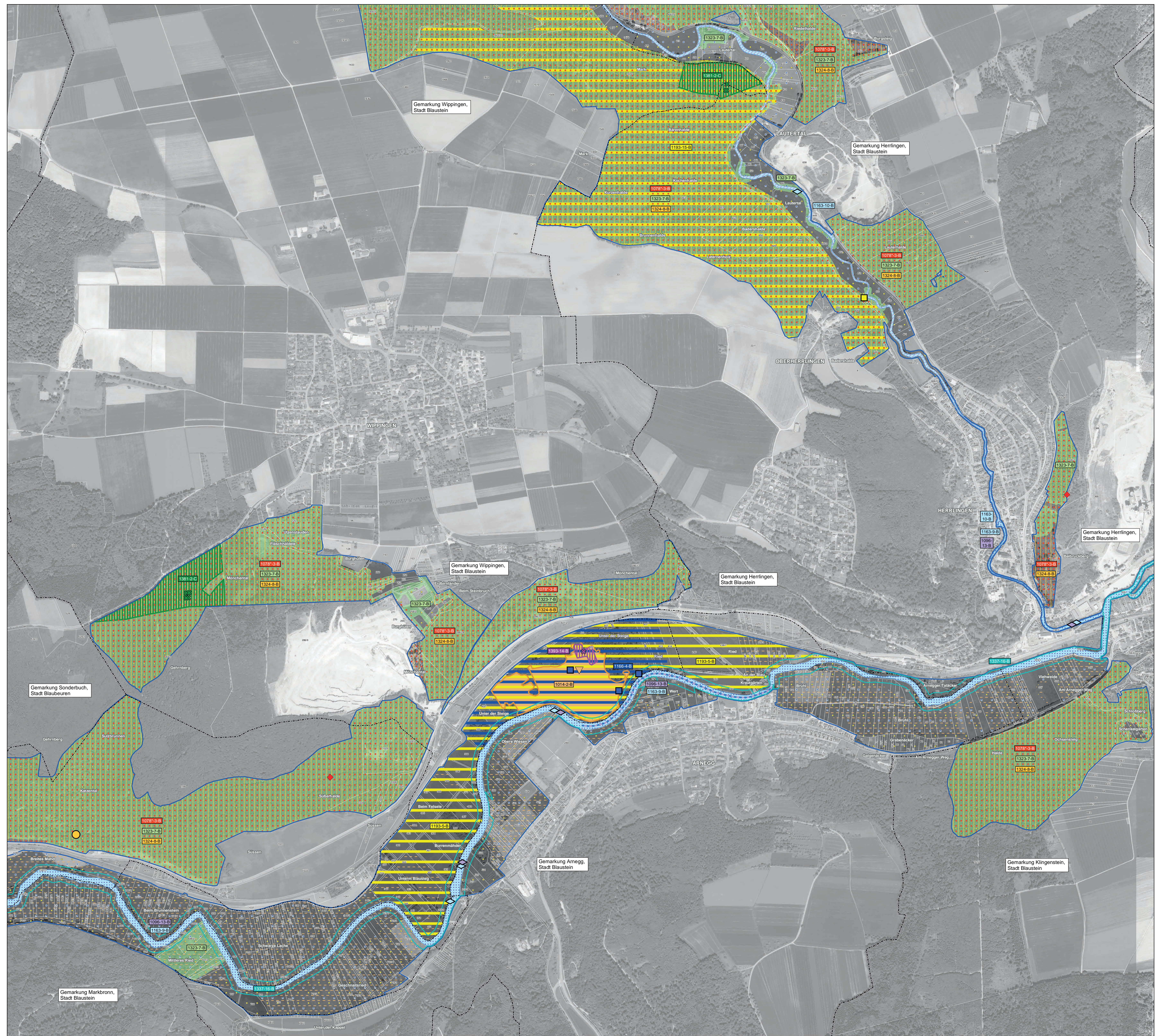

- Lebensstätten und Artenfundpunkte**
- Lebensstätte Fundpunkt Prioritäre Arten sind mit einem \* gekennzeichnet.
- Säugetiere**
- 1323 **Bechsteinfledermaus** (*Myotis bechsteinii*)
  - 1324 **Großes Mausohr** (*Myotis myotis*)  
Vetterhöhle (Eingang außerhalb des FFH-Gebiets); Winterquartier von **Bechsteinfledermaus** und **Großem Mausohr**
  - 1337 **Biber** (*Castor fiber*)  
Vorkommensverdacht
- Rundmäuler und Fische**
- 1096 **Bachneunauge** (*Lampetra planeri*)  
Probestrecke aus dem Fischartenkataster mit Nachweis ab 2012 (zusammen mit der **Groppe**)
  - 1163 **Groppe** (*Cottus gobio*)  
Probestrecke aus dem Fischartenkataster mit Nachweis ab 2012 (ohne das **Bachneunauge**)
- Amphibien**
- 1166 **Kammolch** (*Triturus cristatus*)
  - 1193 **Gelbbauchneke** (*Bombina variegata*)
- Schmetterlinge**
- 1078\* **Spanische Flagge** (*Callimorpha quadripunctaria*)
- Schnecken**
- 1014 **Schmale Windelschnecke** (*Vertigo angustior*)
- Moose**
- 1381 **Grünes Besenmoos** (*Dicranum viride*)
  - 1393 **Firnslänzändes Sichelmoos** (*Drepanocladus vermicosus*)
- Beschriftung der Lebensstätten**  
Angegeben sind:  
- der Artencode (siehe oben),  
- die Endziffer(n) der Datenbankeinheit je Erfassungseinheit und der  
- Erhaltungszustand (A = hervorragend, B = gut, C = durchschnittlich)  
Beispiel: 1078-3-B: Spanische Flagge, Erfassungseinheit [...], Erhaltungszustand gut

**Erhaltungsziele**

Ziel ist die Erhaltung der Populationen und Lebensstätten mindestens in ihrem derzeitigen Zustand – siehe Beschriftung auf der Karte.

**Entwicklungsziele**

**Verbesserung des Zustands von Lebensstätten**  
Beim Kammolch (*Triturus cristatus*) [1166] und beim Grünen Besenmoos (*Dicranum viride*) [1381] steckt sich dieses Entwicklungsziel mit der Lebensstätte.

**Entwicklung von Flächen zu Lebensstätten der Arten**

- 1014 **Schmale Windelschnecke** (*Vertigo angustior*)
- 1096 **Bachneunauge** (*Lampetra planeri*)
- 1166 **Kammolch** (*Triturus cristatus*)
- 1193 **Gelbbauchneke** (*Bombina variegata*)

- Sonstige Informationen**
- FFH-Gebiet 7524-341 „Blau und Kleine Lauter“
  - Flurstück mit Nummer (sofern darstellbar)
  - Gemarkung
  - Grenze zwischen dem Alb-Donau-Kreis und der Stadt Ulm
  - Standortübungsplatz „Lärchenfeld“ (Teilkarte 5)

**Grundlage:**  
Topographische Übersichtskarte 1 : 200.000 (TÜK200)  
Orthophoto 1 : 5.000 (DOP)  
Automatisiertes Liegenschaftskataster (ALK)  
© Landesamt für Geoinformation und Landentwicklung Baden-Württemberg (LGL)  
(www.lgl-bw.de) Az.: 2851.9-1/19

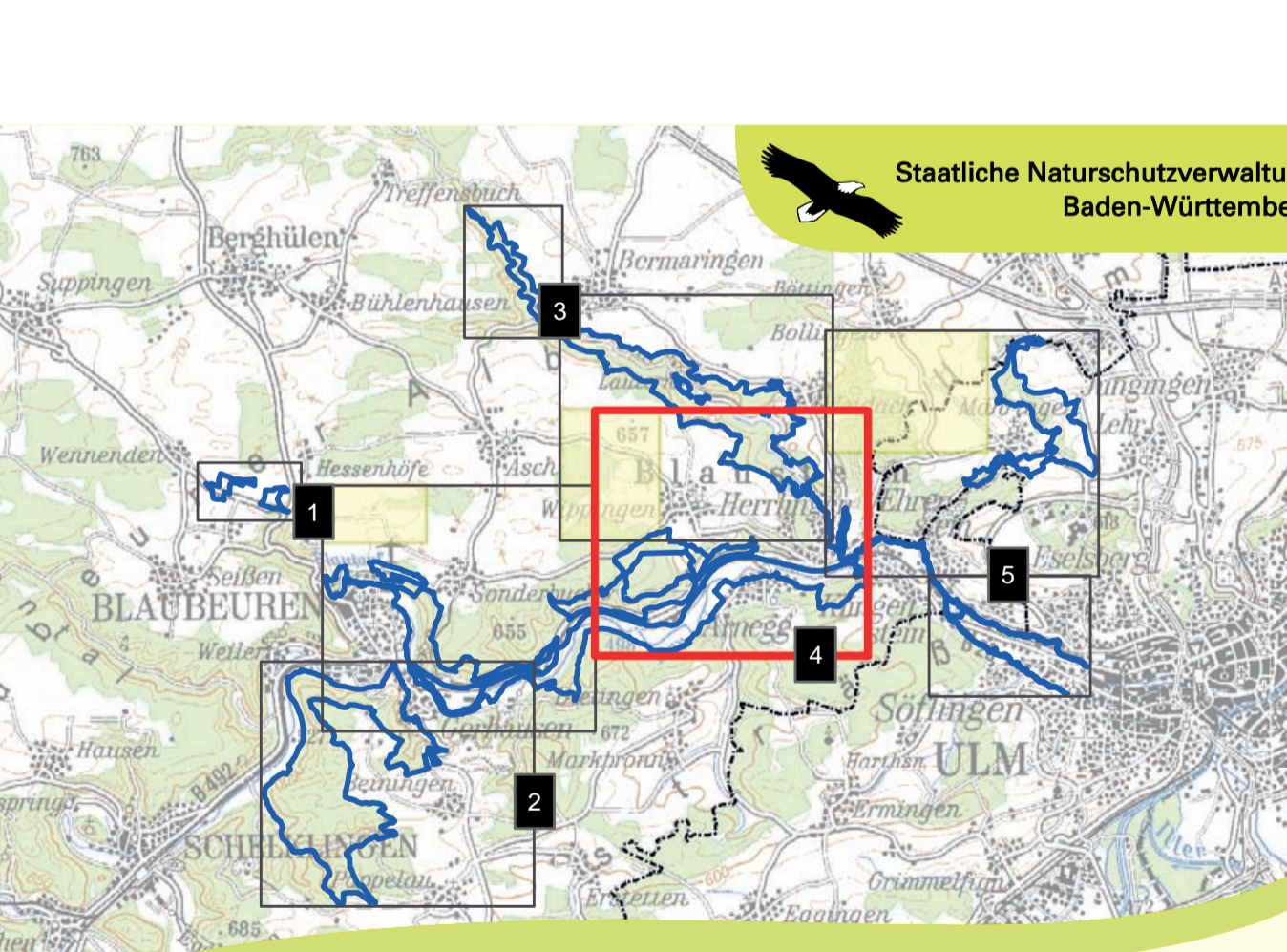

Managementplan für das FFH-Gebiet 7524-341 „Blau und Kleine Lauter“

Karte 2.2 Bestand und Ziele  
Arten nach Anhang II der FFH-Richtlinie  
Teilkarte 4 NSG Arnegger Ried

Bearbeitung Gezeichnet PAN GmbH, München  
Jörg Tschiche  
20.09.2019  
Geliefert 25.09.2017  
Stand der Kartierung 1 : 5.000  
Maßstab