

# Natura 2000-Managementplan FFH-Gebiet 7324-341 "Eybtal bei Geislingen"

Blatt 2

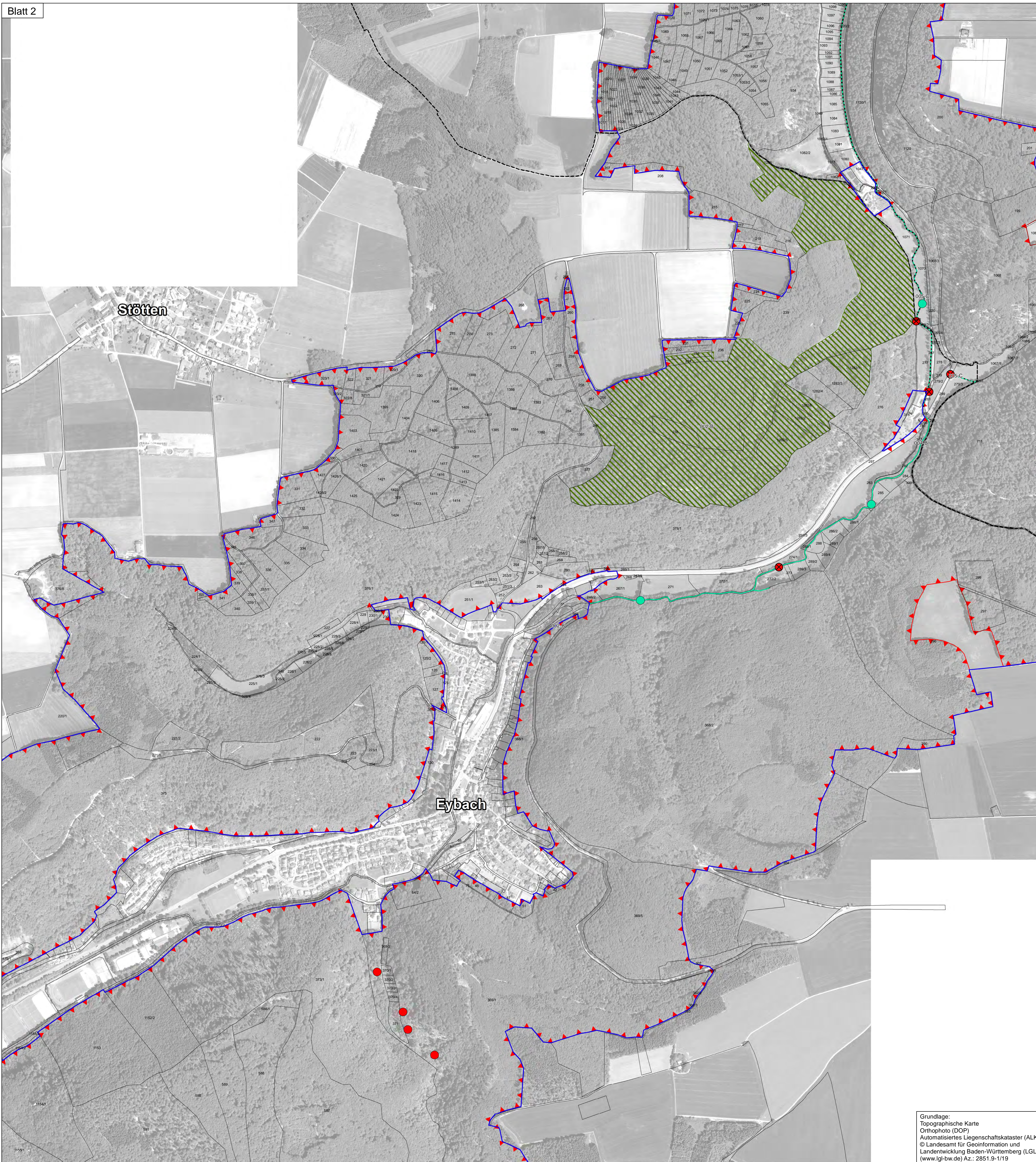

## Lebensstätten

| Lebensstätte | Fundpunkt |                         |
|--------------|-----------|-------------------------|
|              |           | Spanische Flagge [1078] |
|              |           | Groppe [1163]           |
|              |           | Großes Mausohr [1324]   |
|              |           | Grünes Besenmoos [1381] |

|         |   |
|---------|---|
| 002 - B | Erfassungsummer und Erhaltungszustand (A/B/C) |
|         | Wanderhindernisse                             |

## Erhaltungsziele

Generelles Ziel ist die Erhaltung der Lebensstätten der Arten in ihrer derzeitigen räumlichen Ausdehnung und in ihrem derzeitigen Erhaltungszustand oder die Wiederherstellung der Lebensstätten der Arten in ihrer räumlichen Ausdehnung und in ihrem Erhaltungszustand wie zum Stand der Gebietsmeldung festgeschrieben oder in seitherigen Kartierungen dokumentiert.

- A - hervorragender Erhaltungszustand
- B - guter Erhaltungszustand
- C - durchschnittlicher Erhaltungszustand

## Entwicklungsziele

- ..... Verbesserung des derzeitigen Zustands

## Grenzen

|  |                                    |  |                |
|--|------------------------------------|--|----------------|
|  | FFH-Gebiet "Eybtal bei Geislingen" |  | Gemeindegrenze |
|  | Flurstücke                         |  | N              |

0 125 250 375 500 Meter

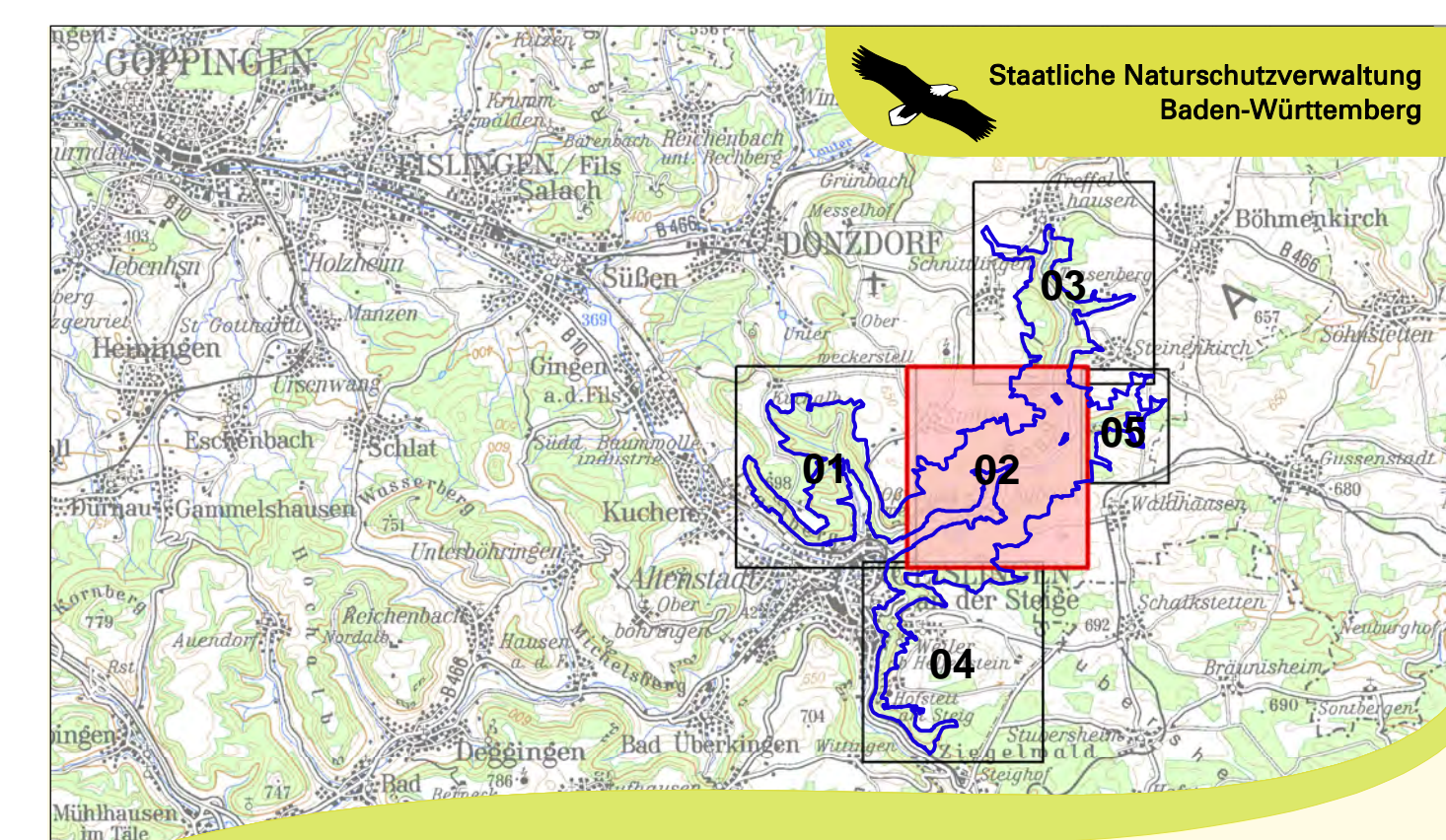

Managementplan  
für das FFH-Gebiet 7324-341  
"Eybtal bei Geislingen"



Karte 2 b: Bestands- und Zielekarte  
Lebensstätten  
Blatt 02

|                      |                 |
|----------------------|-----------------|
| Bearbeiter           | K.-B. Kühnappel |
| Gezeichnet           | Thorsten Hübl   |
| Gefertigt            | 05.09.2019      |
| Stand der Kartierung | 05.09.2019      |
| Maßstab              | 1 : 5.000       |

Grundlage:  
Topographische Karte  
Orthophoto (DOP)  
Automatisiertes Liegenschaftskataster (ALK)  
© Landesamt für Geoinformation und  
Landentwicklung Baden-Württemberg (LGL)  
(www.lgl-bw.de) Az.: 2851.9-1/19

