NATURA 2000-Managementplan für das FFH-Gebiet 7521-341 "Albtrauf Pfullingen"

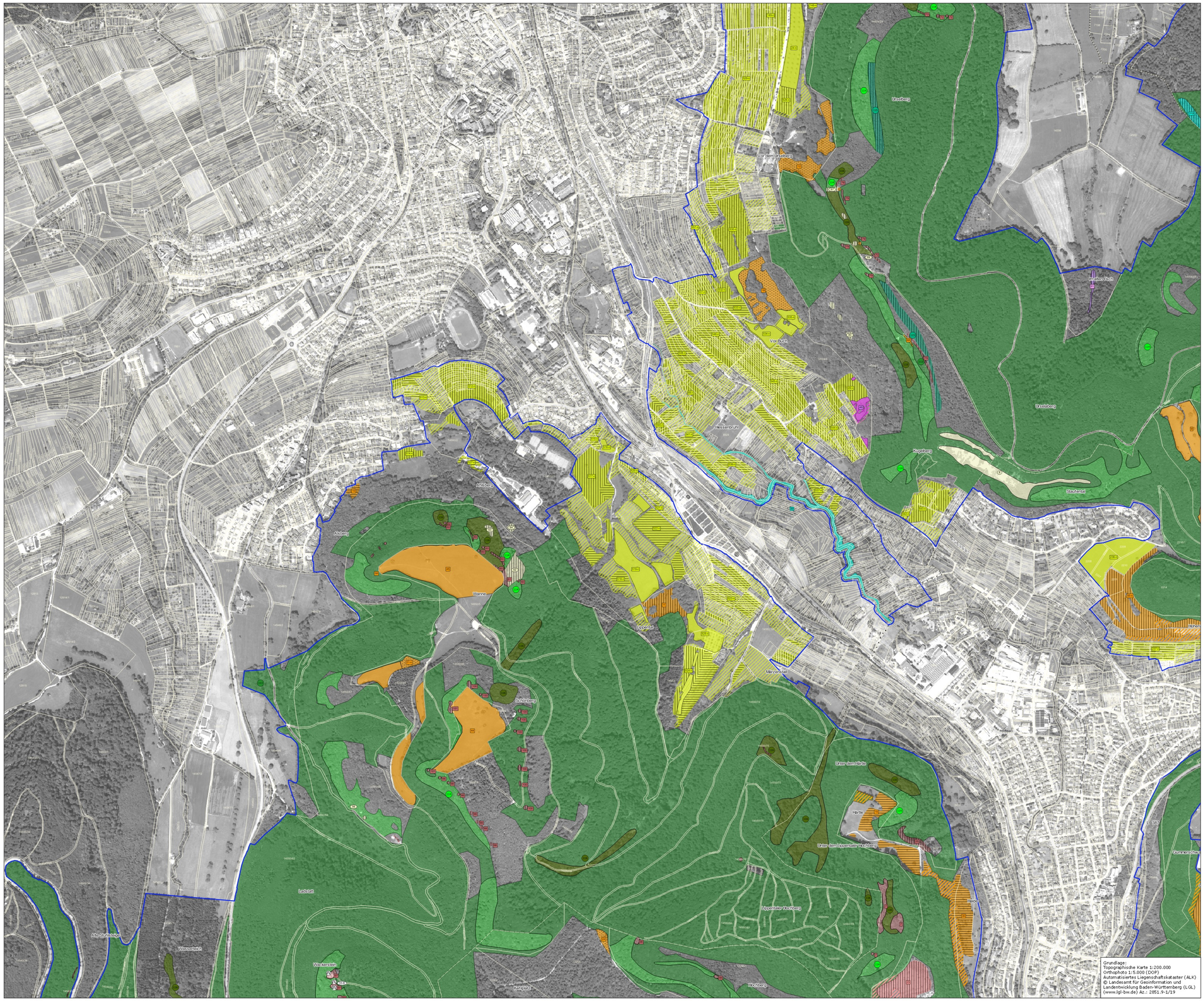

Lebensraumtypen [EU-Code]

LRT Bestand

Süßwasserlebensräume

- Fließgewässer mit flutender Wasservegetation [3260]

Hartlaubgebüsche

- Wacholderheiden [5130]

Natürliches und naturnahes Grünland

- Kalkmagerrasen [6212]
- Kalkmagerrasen orchideenreich [6212*]
- Pfeifengraswiesen [6411]
- Feuchte Hochstaudenfluren [6431]
- Magere Flachland-Mähwiesen [6510]

Hoch- und Niedermoore

- Kalktuffquellen [7220*]

Felsige Lebensräume und Höhlen

- Kalkschutthalden [8160*]
- Kalkfelsen mit Felsspaltenvegetation [8210]
- Höhlen [8310]

Wälder

- Waldmeister-Buchenwald [9130]
- Orchideen-Buchenwälder [9150]
- Labkraut-Eichen-Hainbuchenwald [9170]
- Schlucht- und Hangmischwälder [9180*]
- Auenwälder mit Erle, Esche, Weide [91E0*]

* prioritärer Lebensraumtyp

Beschriftung der Lebensraumtypen in der Karte

- 100 Nummer Erfassungseinheit Waldmodul
- 100 Nummer Erfassungseinheit Offenland
- A Bei kleinflächig auftretenden und daher punktförmig dargestellten Lebensraumtypen ist der Erhaltungszustand nach der Nummer aufgeführt.
- Erfassungseinheit wurde nachrichtlich aus der Biotopkartierung 2012 übernommen.

Erhaltungsziele

Erhaltung in ...

- A - hervorragendem Zustand
- B - gutem Zustand
- C - durchschnittlichem Zustand

Wiederherstellung von Lebensraumtypen

- Magere Flachland-Mähwiesen [6510]

Generelles Erhaltungsziel ist die Erhaltung der Lebensraumtypen in ihrer räumlichen Ausdehnung sowie in einem günstigen Erhaltungszustand einschließlich ihrer charakteristischen Arten.
Bezogen auf das jeweilige FFH-Gebiet sind damit gemäß FFH-RL die räumliche Ausdehnung und zumindest der Erhaltungszustand zu erhalten, der frühestens zum Zeitpunkt des Inkrafttretens der FFH-RL vorhanden war.
Dies schließt die Wiederherstellung von LRT ein, bei denen im Vergleich zu früheren Kartierungen ein Verlust bzw. eine Verschlechterung des Erhaltungszustandes eingetreten ist.
Für den Lebensraumtyp Magere Flachland-Mähwiesen (6510) gilt die Wiederherstellung aller Verlustflächen, hierbei ist die Wiederherstellbarkeit im Einzelfall von der zuständigen Fachbehörde zu prüfen.

Entwicklungsziele

Entwicklung bzw. Verbund von Lebensraumtypen

- Wacholderheiden [5310]
- Kalkmagerrasen [6212]
- Pfeifengraswiesen [6411]

Entwicklungsziele zur Verbesserung von Lebensraumtypen decken sich mit der entsprechenden Zielfläche

Grenzen

- Grenze des FFH-Gebiets
- Gemarkungsgrenze
- Flurstücke

100 0 100 200 m

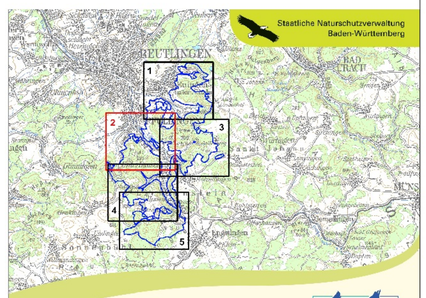

NATURA 2000

Managementplan
für das FFH-Gebiet 7521-341
"Albtrauf Pfullingen"

Bestands- und Zielekarte
Lebensraumtypen

Teilkarte 2

Auftragnehmer:	INA Südwest PG
Gezeichnet:	Dr. Florian Wagner
Gefertigt:	25.11.2019
Stand der Kartierung:	08.08.2019
Maßstab:	1:5.000

Gefördert im Mittel der EU

Baden-Württemberg
REGIERUNGSPRÄSIDIUM TÜBINGEN