# NATURA 2000-Managementplan für das FFH-Gebiet 7521-341 "Albtrauf Pfullingen"

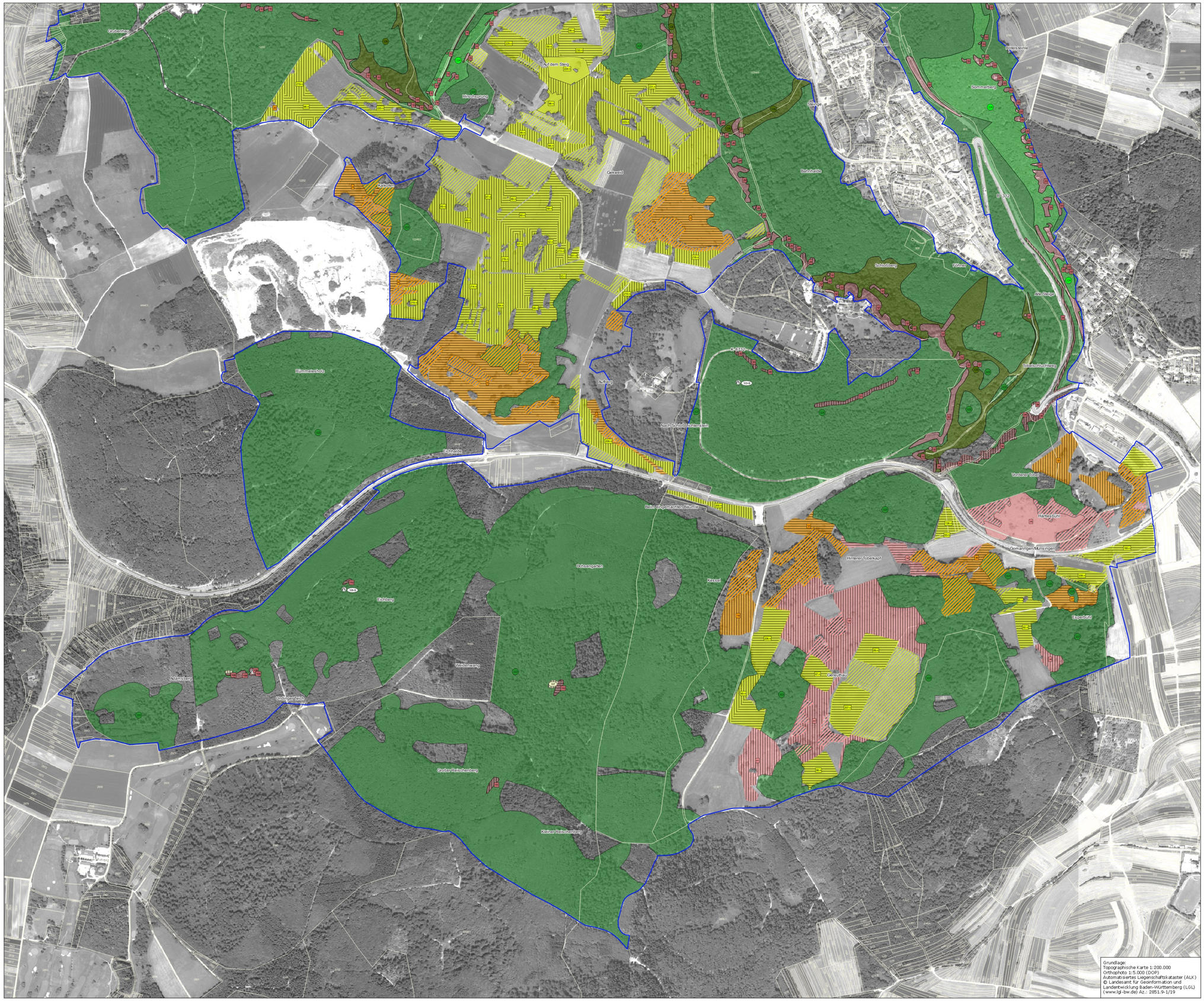


Grundlage:
Topographische Karte 1:200.000
Orthophoto 1:5.000 (DOP)
Automatisiertes Liegenschaftskataster (ALK)
© Landesamt für Geoinformation und Landentwicklung Baden-Württemberg (LGL) (www.lgl-bw.de) Az.: 2851.9-1/19

## Lebensraumtypen [EU-Code]

### LRT Bestand

**Süßwasserlebensräume**

- Fließgewässer mit flutender Wasservegetation [3260]

**Hartlaubgebüsche**

- Wacholderheiden [5130]

**Natürliches und naturnahes Grünland**

- Kalkmagerrasen [6212]
- Kalkmagerrasen orchideenreich [6212*]
- Pfeifengraswiesen [6411]
- Feuchte Hochstaudenfluren [6431]
- Magere Flachland-Mähwiesen [6510]

**Hoch- und Niedermoore**

- Kalktuffquellen [7220*]

**Felsige Lebensräume und Höhlen**

- Kalkschutthalden [8160*]
- Kalkfelsen mit Felsspaltenvegetation [8210]
- Höhlen [8310]

**Wälder**

- Waldmeister-Buchenwald [9130]
- Orchideen-Buchenwälder [9150]
- Labkraut-Eichen-Hainbuchenwald [9170]
- Schlucht- und Hangmischwälder [9180*]
- Auenwälder mit Erle, Esche, Weide [91E0*]

* prioritärer Lebensraumtyp

**Beschriftung der Lebensraumtypen in der Karte**

- 000 Nummer Erfassungseinheit Waldmodul
- 000 Nummer Erfassungseinheit Offenland
- -A Bei kleinflächig auftretenden und daher punktförmig dargestellten Lebensraumtypen ist der Erhaltungszustand nach der Nummer aufgeführt.
- -n Erfassungseinheit wurde nachrichtlich aus der Biotopkartierung 2012 übernommen.

## Erhaltungsziele

### Erhaltung in ...

- A - hervorragendem Zustand
- B - gutem Zustand
- C - durchschnittlichem Zustand

Generelles Erhaltungsziel ist die Erhaltung der Lebensraumtypen in ihrer räumlichen Ausdehnung sowie in einem günstigen Erhaltungszustand einschließlich ihrer charakteristischen Arten.
Bezogen auf das jeweilige FFH-Gebiet sind damit gemäß FFH-RL die räumliche Ausdehnung und zumindest der Erhaltungszustand zu erhalten, der frühestens zum Zeitpunkt des Inkrafttretens der FFH-RL vorhanden war.
Dies schließt die Wiederherstellung von LRT ein, bei denen im Vergleich zu früheren Kartierungen ein Verlust bzw. eine Verschlechterung des Erhaltungszustandes eingetreten ist.
Für den Lebensraumtyp Magere Flachland-Mähwiesen (6510) gilt die Wiederherstellung aller Verlustflächen, hierbei ist die Wiederherstellbarkeit im Einzelfall von der zuständigen Fachbehörde zu prüfen.

### Wiederherstellung von Lebensraumtypen

- Magere Flachland-Mähwiesen [6510]

## Entwicklungsziele

### Entwicklung bzw. Verbund von Lebensraumtypen

- Wacholderheiden [5310]
- Kalkmagerrasen [6212]
- Pfeifengraswiesen [6411]

Entwicklungsziele zur Verbesserung von Lebensraumtypen decken sich mit der entsprechenden Zielfläche.

## Grenzen

- Grenze des FFH-Gebiets
- Gemarkungsgrenze
- Flurstücke

100 0 100 200 m

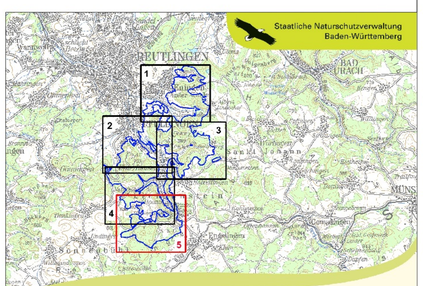


**Managementplan**
**für das FFH-Gebiet 7521-341**
**"Albtrauf Pfullingen"**

**Bestands- und Zielekarte**
**Lebensraumtypen**

**Teilkarte 5**

| | |
|---|---|
| **Auftragnehmer:** | INA Südwest PG |
| **Gezeichnet:** | Dr. Florian Wagner |
| **Gefertigt:** | 25.11.2019 |
| **Stand der Kartierung:** | 06.08.2019 |
| **Maßstab:** | 1:5.000 |

gefördert mit Mitteln der EU

Baden-Württemberg
REGIERUNGSPRÄSIDIUM TÜBINGEN