NATURA 2000-Managementplan für das FFH-Gebiet 7521-341 "Albtrauf Pfullingen"

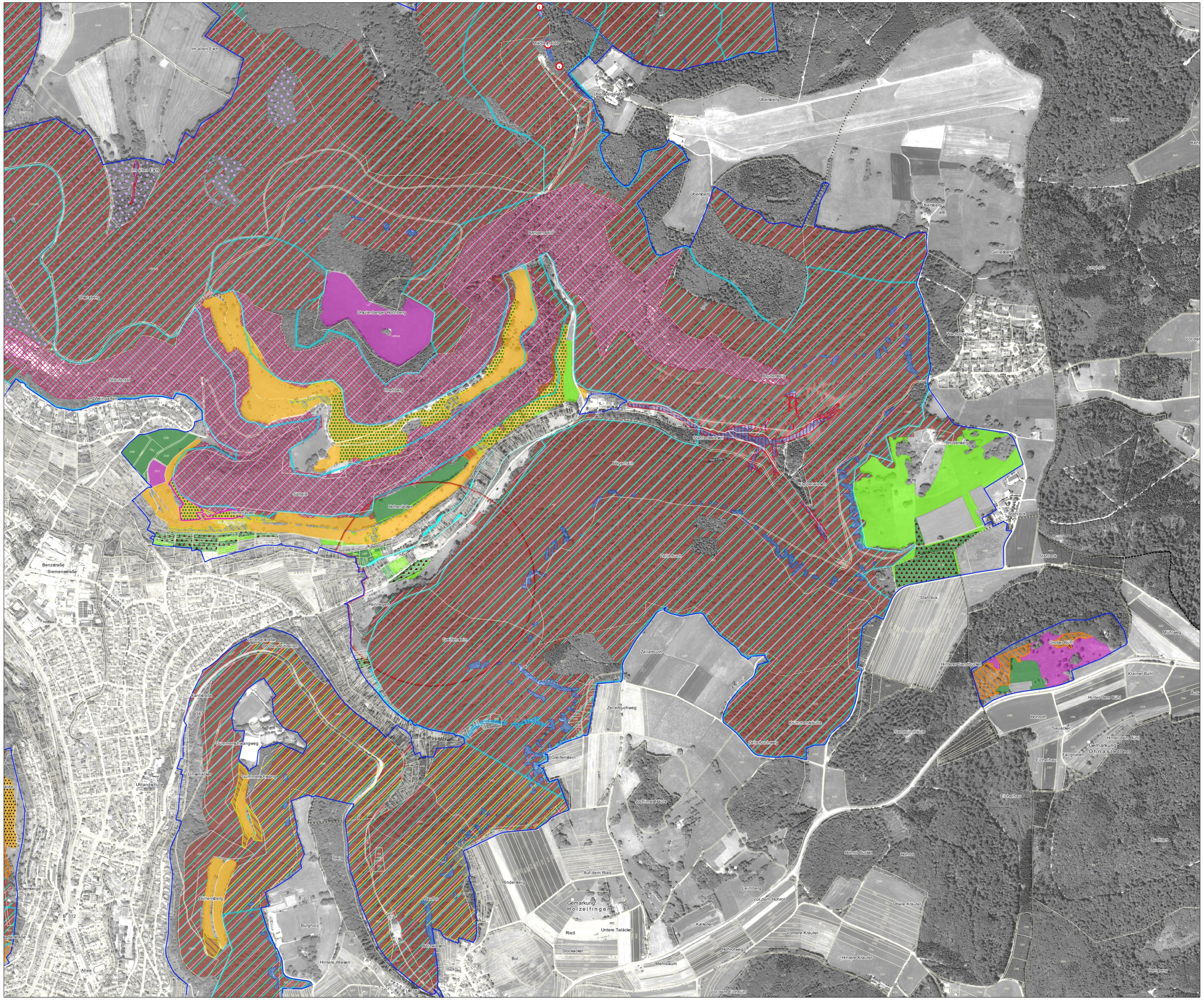

Empfehlungen für Erhaltungsmaßnahmen

Signatur/ Symbol	Kürzel	Kurzbeschreibung	erhält LRT	erhält Art
	BSG-K	Keine Maßnahmen innerhalb von Kernzonen des Biosphärengebiets und Bannwald	8160* 8210 8310 9130 9150 9170 9180*	
	EB	Zur Zeit keine Maßnahmen, Entwicklung beobachten	6110* 6431 7220* 8160* 8210 8310	1337
	M	Beibehaltung der Wiesennutzung	6510	
	MW	Mehrschürige Mahd mit Abräumen, ohne Düngung (Wiederherstellung des LRT 6510)	6510	
siehe Textteil	ST	Pflege und Erhaltung von Streuobstbeständen	6510	
	B1	Schaf- und Ziegenbeweidung allgemein	5130 6212	
	B2	Schafbeweidung nur in Hütehaltung	5130 6212	
	B3	Beweidung mit spätem Weidebeginn	5130 6212	
	MM	Jährlich einmalige Mahd	6212 6212* 6411	
	FG	Förderung naturnaher Fließgewässer	3260	
	NNW	Beibehaltung Naturnahe Waldwirtschaft	9130 9150 9160 9180* 91E0*	
	RW	Regulierung der Wilddichte zur Reduzierung des Verbissdrucks	9130 9150 9170 9180*	
	L	Besucherlenkung	6110* 6212 8160 8210 8310	
	GBU	Herstellung von Laichgewässern für die Gelbbauchunke		1193
	AB	Dauerhaftes Brutholzangebot für den Alpenbock, verminderte Holzlagerung im Sommer		1087*
siehe Textteil	SF	Pflege von Hochstaudenfluren für die Spanische Flagge		1078*

* prioritär

Lebensraumtypen und Arten im Schutzgebiet

Natura 2000 Code	FFH-Lebensraumtypen
3260	Fließgewässer mit flutender Wasservegetation
5130	Wacholderheiden
6110*	Kalk-Pionierrasen*
6212	Kalk-Magerrasen
6212*	Kalk-Magerrasen (orchideenreiche Bestände)
6430	Pfeifengraswiesen
6431	Feuchte Hochstaudenfluren
6510	Magere Flachland-Mähwiesen
7220*	Kalktuffquellen*
8160*	Kalkschutthalden
8210	Kalkfelsen mit Felsspaltenvegetation
8310	Höhlen und Balmen
9130	Waldmeister-Buchenwald
9150	Orchideen-Buchenwälder
9170	Labkraut-Eichen-Hainbuchenwald
9180*	Schlucht- und Hangmischwälder*

Natura 2000 Code	FFH-Arten
1078*	Spanische Flagge
1087*	Alpenbock
1193	Gelbbauchunke
1337	Biber

* prioritär

- Grenze des FFH-Gebiets
- Gemarkungsgrenzen
- Flurstücke

100 0 100 200 m

Grundlage:
Topographische Karte 1:200.000
Orthophoto 1:5.000 (DOP)
Automatisiertes Liegenschaftskataster (ALK)
© Landesamt für Geoinformation und Landentwicklung Baden-Württemberg (LGL) (www.lgl-bw.de) Az.: 2851.9-1/19

Empfehlungen für Entwicklungsmaßnahmen

Signatur/ Symbol	Kürzel	Kurzbeschreibung	fördert LRT	fördert Art
siehe Textteil	m	Schaffung weiterer Magerer Flachland-Mähwiesen - Suchraum	6510	
	mw	Verbesserung bestehender Magerer Flachland-Mähwiesen	6510	
	al	Ausweitung von Lebensraumtypen und Lebensstätten	5130 6212 6411	1078* 1087*
	lw	Wiederherstellung lichter Waldstrukturen und offener Waldränder	5130 6212	1078* 1087*
	bm	Verbesserung bestehender Wacholderheiden und Kalk-Magerrasen im Erhaltungszustand C	5130 6212	
	hab	Förderung von Habitatstrukturen	7220* 9130 9150 9170 9180* 91E0*	
	j	Regulierung der Wilddichte zur Reduzierung des Verbissdrucks	9130 9150 9170 9180* 91E0	
	es	Entnahme standortsfremder Baumarten vor der Hiebsreife	6431 7220* 8160* 8210 9150 9180* 91E0*	
	at	Totholzanreicherung für den Alpenbock		1087*
	fw	Strukturfördernde Maßnahmen an Fließgewässern	3260 7220*	
siehe Textteil	gbu	Entwicklung weiterer Lebensstätten für die Gelbbauchunke		1193

* prioritär

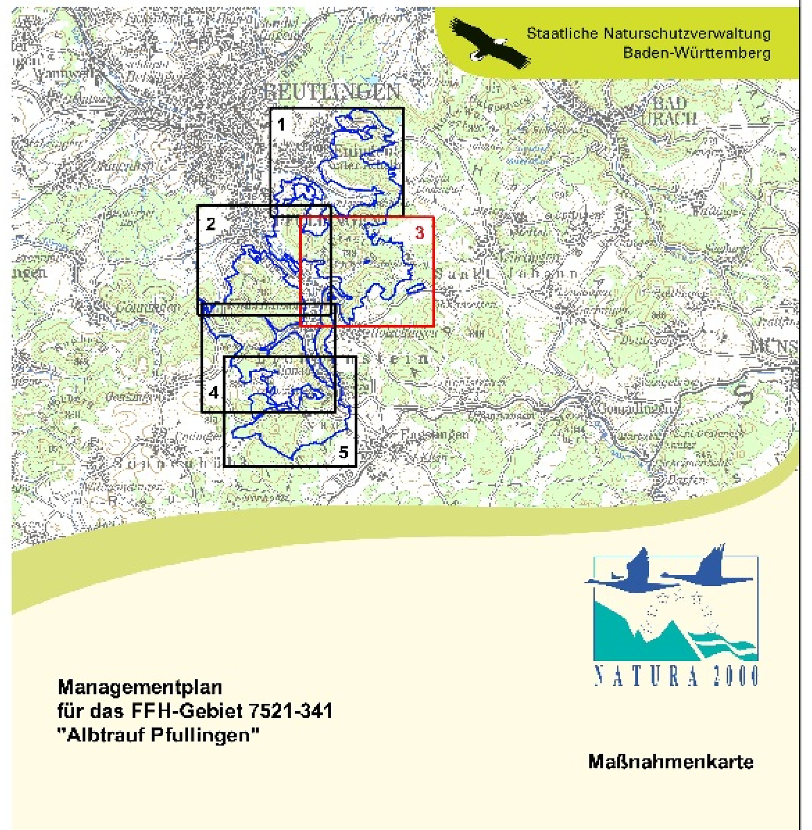

Staatliche Naturschutzverwaltung Baden-Württemberg

Managementplan für das FFH-Gebiet 7521-341 "Albtrauf Pfullingen"

Maßnahmenkarte

Teilkarte 3

Auftragnehmer:	INA Südwest PG
Gezeichnet:	Dr. Florian Wagner
Gefertigt:	25.11.2019
Stand der Kartierung:	08.08.2019
Maßstab:	1:5.000

gefördert mit Mitteln der EU

Baden-Württemberg
REGIERUNGSPRÄSIDIUM TÜBINGEN