

# Natura 2000-Managementplan 7423-341 „Neidlinger Alb“

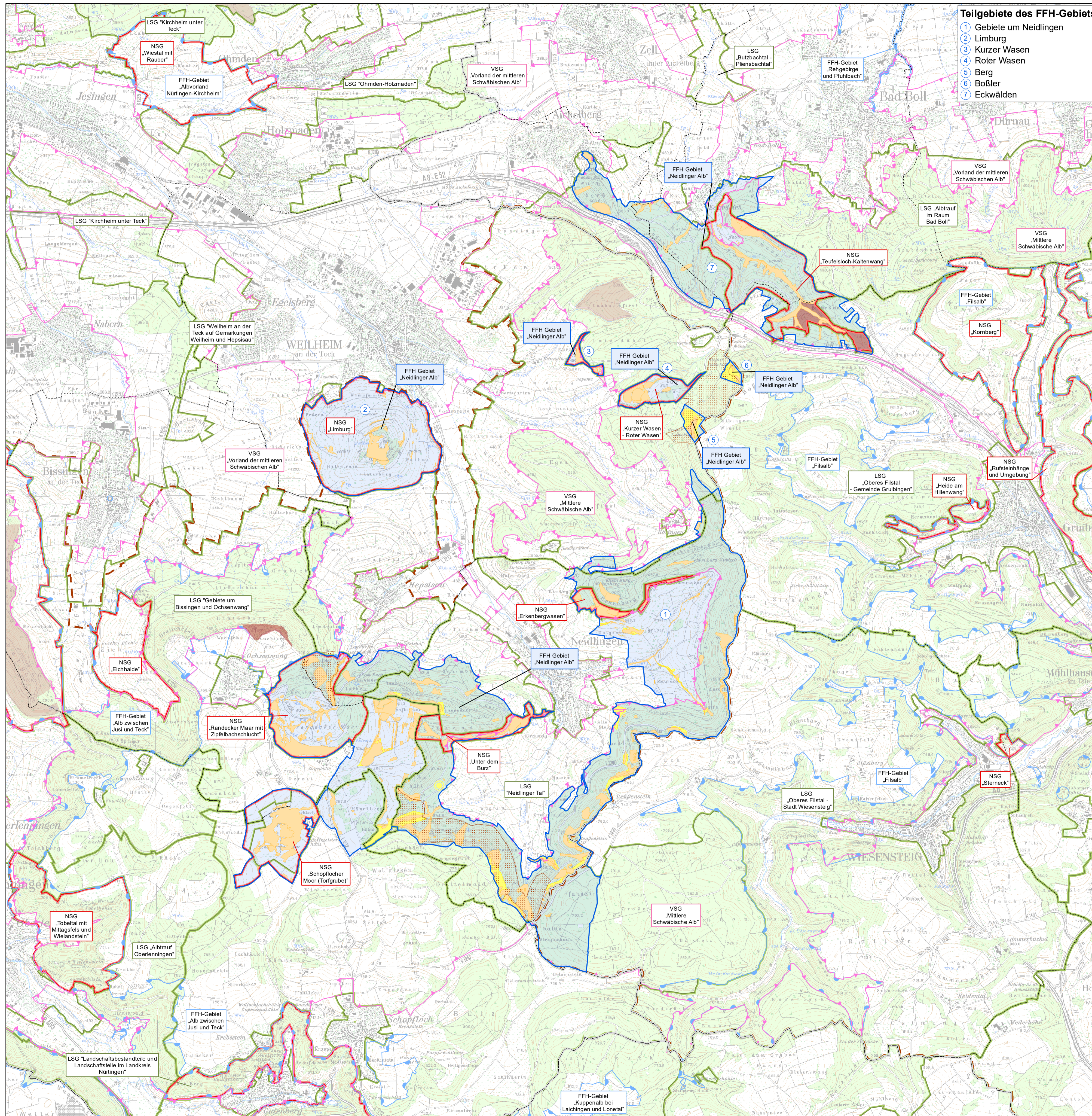

- Teilgebiete des FFH-Gebiets**
- 1 Gebiete um Neidlingen
  - 2 Limburg
  - 3 Kurzer Wasen
  - 4 Roter Wasen
  - 5 Berg
  - 6 Boßler
  - 7 Eckwälden

**Übersichtskarte**

**Schutzgebiete**

- FFH-Gebiet 7423-341 "Neidlinger Alb"
- weitere FFH-Gebiete
- Vogelschutzgebiete (VSG)
- Naturschutzgebiet (NSG)
- Landschaftsschutzgebiet (LSG)
- Biosphärengebiet "Schwäbische Alb"
- Kernzone des Biosphärengebiets "Schwäbische Alb"
- Gesetzlich geschützte Biotope (§ 30a LWaldG und § 33 NatSchG)\*
- Flächenhaftes Naturdenkmal (FND)\*
- Einzelgebilde Naturdenkmal (END)\*
- Bannwald
- Schonwald

\*Darstellung lediglich innerhalb des Bearbeitungsgebiets

**Sonstiges**

- Landkreisgrenze
- Gemeindegrenze

Meter  
0 500 1000 1500 2000 2500

**Kartengrundlage:**  
 Topographische Karte (ÜK500), Orthophoto (DOP), Grafikdaten aus dem Amtlichen Liegenschaftskatasterinformationssystem ALKIS®  
 © Landesamt für Geoinformation und Landentwicklung Baden-Württemberg (LGL)  
 (www.lgl-bw.de) Az.: 2851.9-1/19

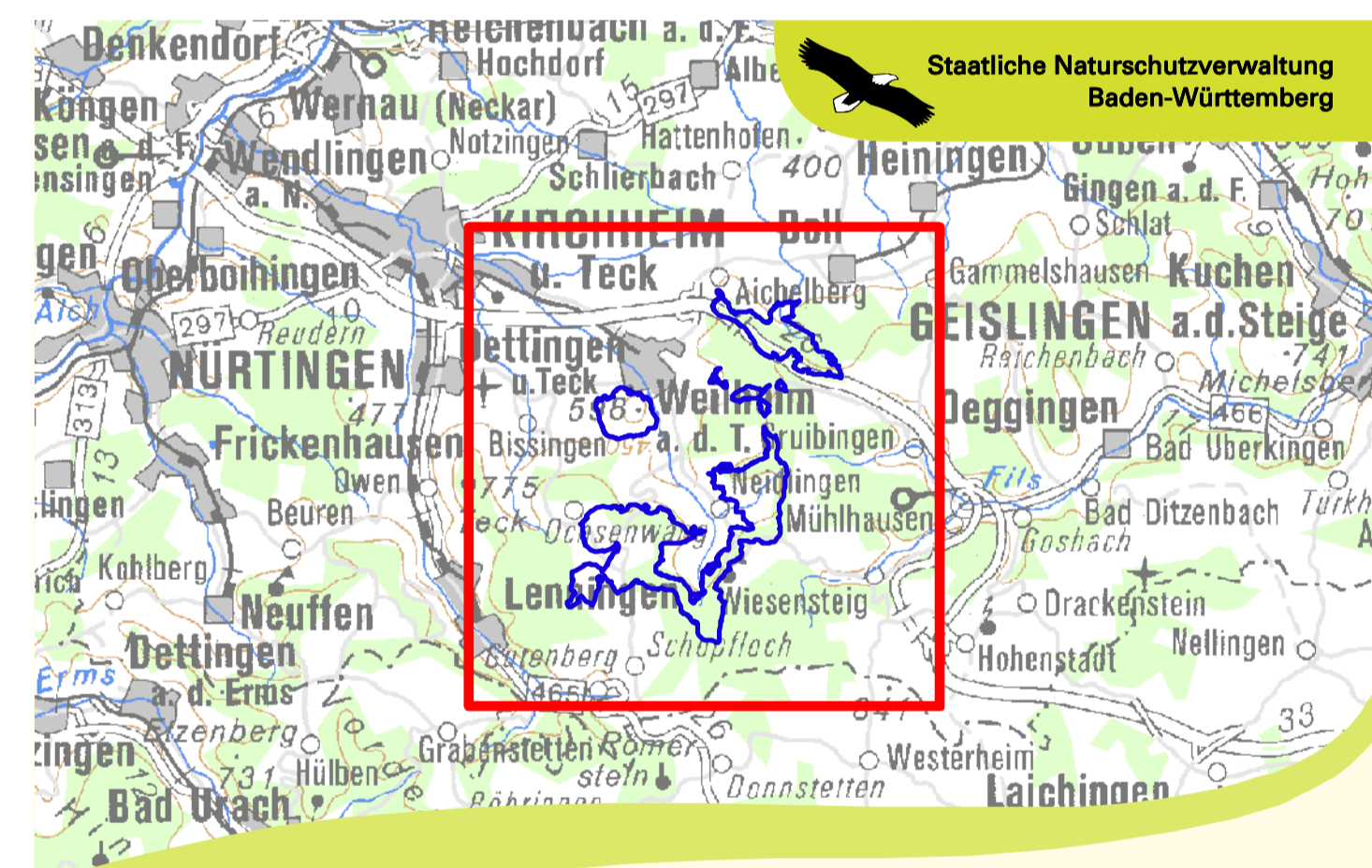

Managementplan für das FFH-Gebiet 7423-341 "Neidlinger Alb"

  
NATURA 2000

**Übersichtskarte**

<b>Bearbeiter</b>	Tier- und Landschaftsökologie Dr. J. Deuschle
<b>Gezeichnet</b>	M. Sc. K. Beck
<b>Gefertigt</b>	29.11.2019
<b>Stand der Kartierung</b>	2017
<b>Maßstab</b>	1:25.000