

Natura 2000-Managementplan 7423-341 „Neidlinger Alb“

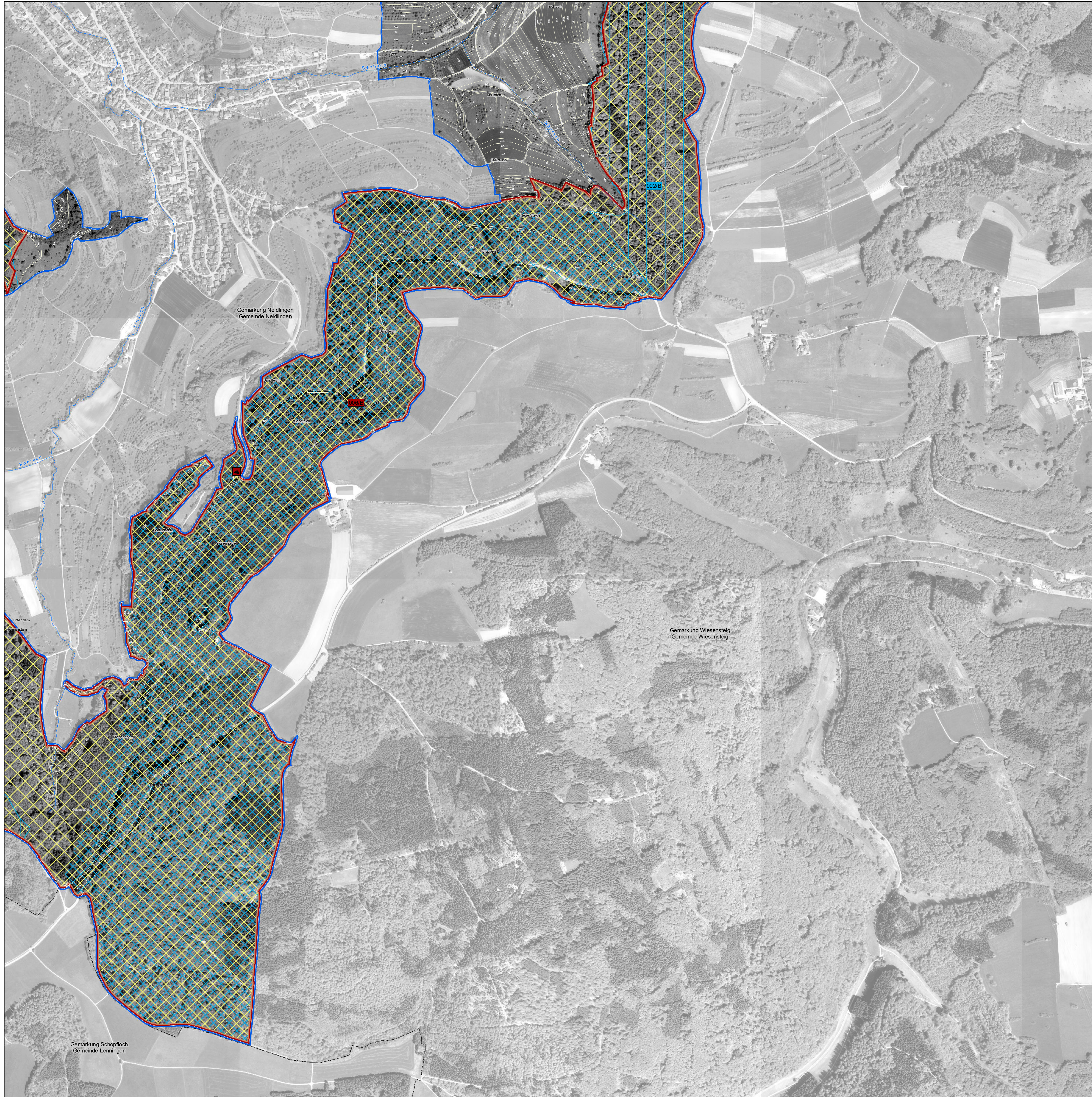

Arten - Einzelnachweise, Lebensstätten und Entwicklungsflächen

Arten der FFH-Richtlinie

Insekten	FFH-Code
Spanische Flagge (<i>Calimorpha quadripunctaria</i>)	*1078
Artnachweis Spanische Flagge	
Alpenbock (<i>Rosalia alpina</i>)	*1087
Artnachweis Alpenbock	
Krebse	
Steinkrebs (<i>Austropotamobius torrentium</i>)	*1093
Artnachweis Steinkrebs	
Amphibien	
Gelbbauchunke (<i>Bombina variegata</i>)	1193
Artnachweis Gelbbauchunke	
Moose	
Grünes Besenmoos (<i>Dicranum viride</i>)	1381
Artnachweis Grünes Besenmoos	

Erläuterung der Symbolisierung

Zu entwickelnde Lebensstätten
 Bestehende Lebensstätten
 Einzelnachweise von Arten der FFH-Richtlinie

Erläuterung der Beschriftung

Erfassungseinheit und Erhaltungszustand (MaP-Erfassung)
 Bewertung:
 A - hervorragender Erhaltungszustand
 B - guter Erhaltungszustand
 C - durchschnittlicher bis beschränkter Erhaltungszustand
 Nummer der Erfassungseinheit (Endziffern der Datenbanknummer)

Grundsätzliches Erhaltungsziel ist die Erhaltung der Lebensstätten der Arten in ihrer derzeitigen Ausdehnung und ihrem Erhaltungszustand. * = prioritäre Art

Sonstiges

FFH-Gebietsgrenze 7423-341 „Neidlinger Alb“
 Gemarkungsgrenze
 Flurstücksgrenzen
 Fließgewässer

0 100 200 300 400 500 Meter

Kartengrundlage:
 Topographische Karte (ÜK500), Orthophoto (DOP), Grafikdaten aus dem Amtlichen Liegenschaftskatasterinformationssystem ALKIS®
 © Landesamt für Geoinformation und Landentwicklung Baden-Württemberg (LGL)
 (www.lgl-bw.de) Az.: 2851.9-1/19

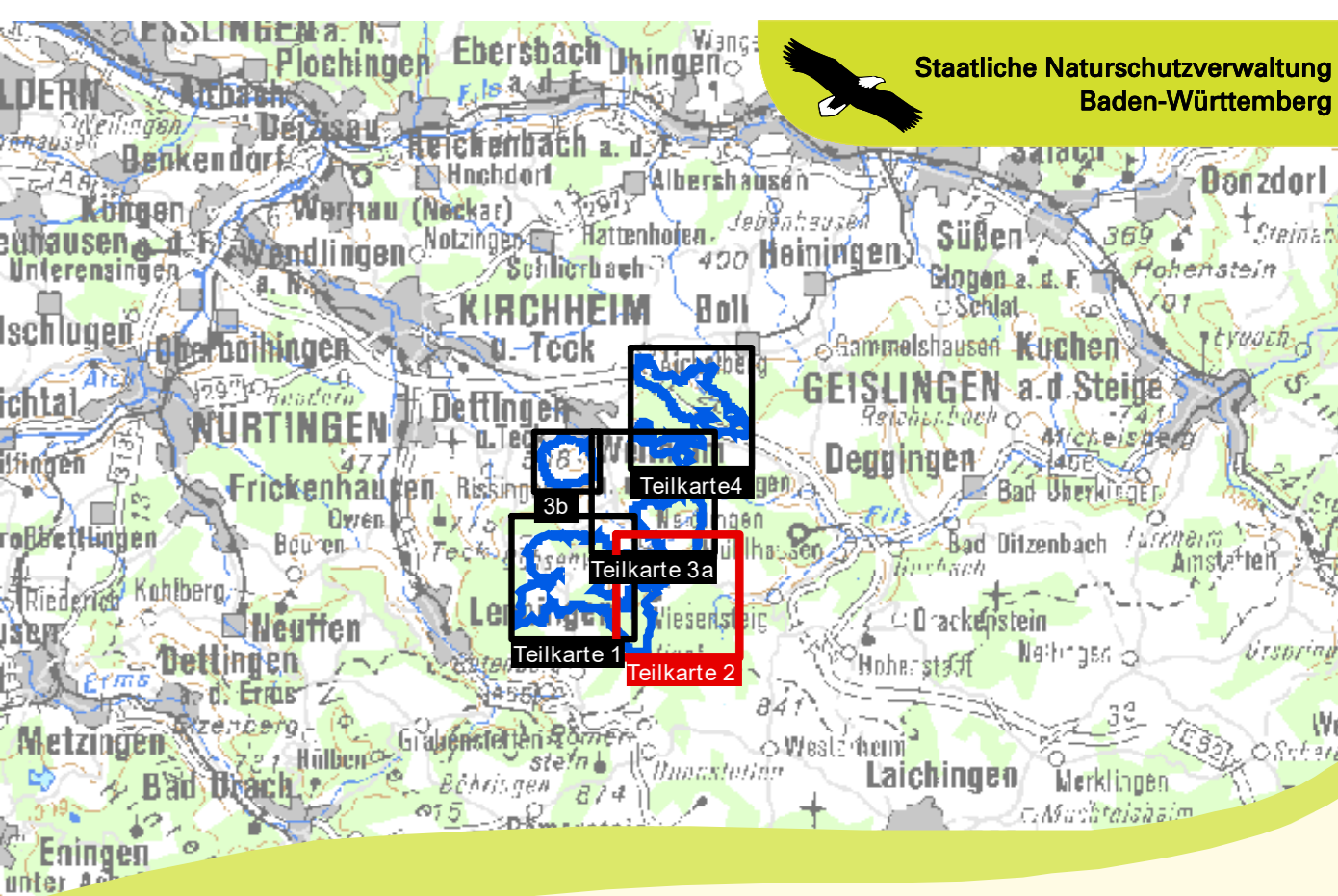

Managementplan für das FFH-Gebiet
 7423-341 „Neidlinger Alb“

**Bestands- und Zielekarte
 Lebensstätten von Arten der FFH-Richtlinie**
 Teilkarte 2

Bearbeiter: Tier- und Landschaftsökologie Dr. J. Deuschle
 Gezeichnet: M. Sc. K. Beck
 Stand der Kartierung: 29.11.2019
 Maßstab: 1:5.000

Baden-Württemberg
 REGIERUNGSPRÄSIDIUM STUTTGART

NATURA 2000

Dieses Projekt wird von der Europäischen Union mitfinanziert (ERDF)