

Natura 2000 - Managementplan 7322-311 "Albvorland Nürtingen-Kirchheim"

Teilkarte 3

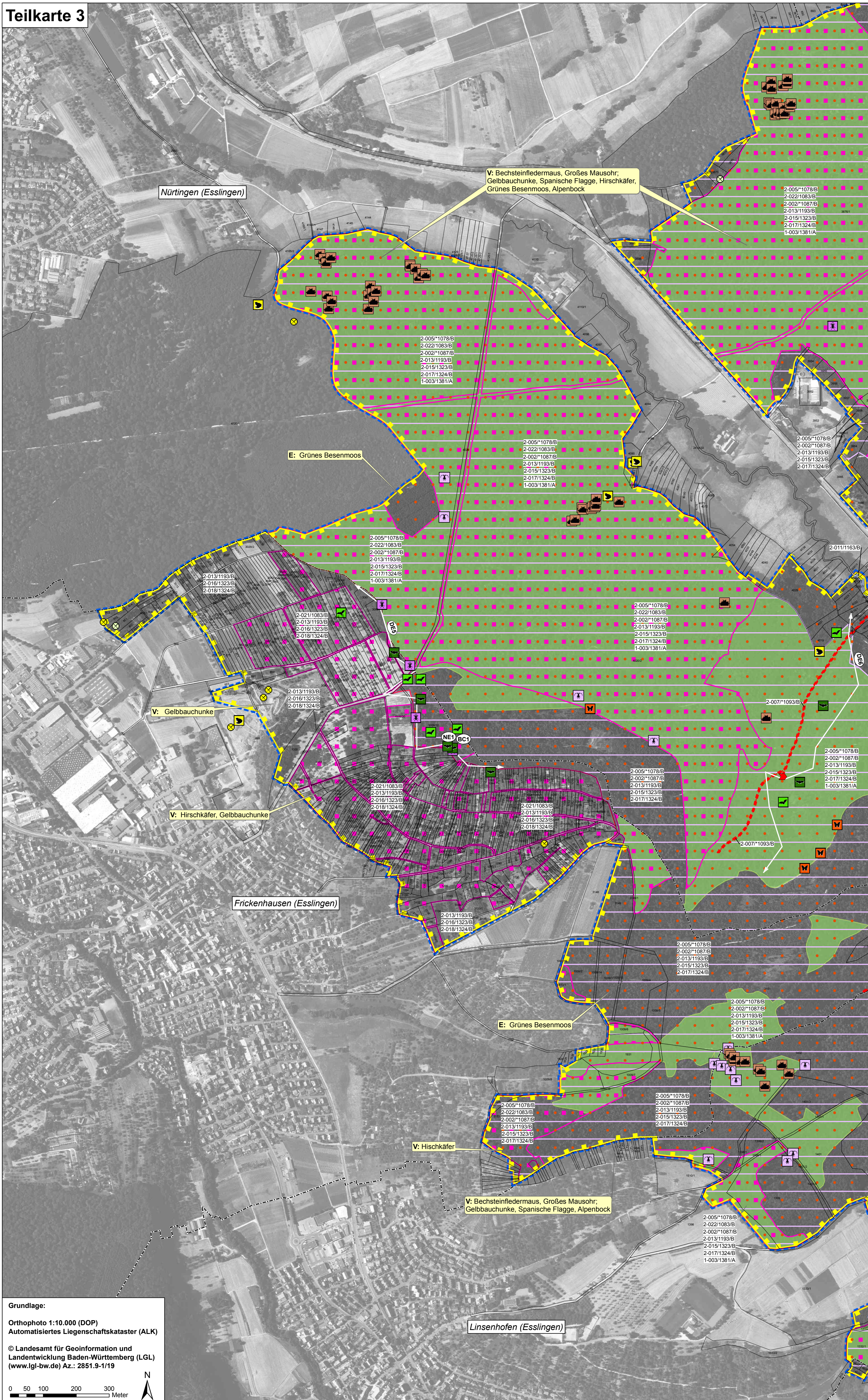

Legende:

Lebensstätten der Arten nach Anh. II FFH-Richtlinie

Lebensstätte	FFH-Code
Grünes Besenmoos (<i>Dicranum viride</i>)	1381
Bechsteinfledermaus (<i>Myotis bechsteinii</i>) (gesamtes FFH-Gebiet)	1323
Großes Mausohr (<i>Myotis myotis</i>) (gesamtes FFH-Gebiet)	1324
Gelbbauchunke (<i>Bombina variegata</i>)	1193
Groppe (<i>Cottus gobio</i>)	1163
Steinkrebs (<i>Austropotamobius torrentium</i>)	*1093
Hirschkäfer (<i>Lucanus cervus</i>)	1083
Eremit (<i>Osmoderma eremita</i>)	*1084
Alpenbock (<i>Rosalia alpina</i>)	*1087
Spanische Flagge (<i>Callimorpha quadripunctaria</i>)	*1078

Beschreibung der Lebensstätten-Flächen:

- Erhaltungszustand
- FFH-Code
- Endziffern der Datenbanknummer
- Bearbeiter: 1 = Waldmodul; 2 = MaP-Ersteller; 3 = LUBW-Modul

Nachweise von Arten nach Anh. II FFH-Richtlinie

Art	FFH-Code
Grünes Besenmoos (<i>Dicranum viride</i>)	1381
Bechsteinfledermaus (<i>Myotis bechsteinii</i>)	1323
Großes Mausohr (<i>Myotis myotis</i>)	1324
Gelbbauchunke (<i>Bombina variegata</i>)	1193
Groppe (<i>Cottus gobio</i>)	1163
Steinkrebs (<i>Austropotamobius torrentium</i>)	*1093
Hirschkäfer (<i>Lucanus cervus</i>)	1083
Eremit (<i>Osmoderma eremita</i>), Brutbaum	*1084
Eremit (<i>Osmoderma eremita</i>), Verdachtsbaum	*1084
Alpenbock (<i>Rosalia alpina</i>)	*1087
Spanische Flagge (<i>Callimorpha quadripunctaria</i>)	*1078

Erhaltungsziele für Arten nach Anh. II FFH-Richtlinie

Ziel ist der Erhalt der Lebensstätten im bewerteten Zustand.

A = hervorragender Erhaltungszustand
B = guter Erhaltungszustand
C = durchschnittlicher bis beschränkter Erhaltungszustand

Entwicklungsziele für Arten nach Anh. II FFH-Richtlinie

Verbesserung des Erhaltungszustandes

Die Verbesserung des Erhaltungszustandes gilt als Entwicklungsziel für die Wald-Lebensstätten der Bechsteinfledermaus und des Großen Mausohrs sowie jeweils für die gesamten Lebensstätten der folgenden Arten: Grünes Besenmoos, Gelbbauchunke, Steinkrebs, Hirschkäfer, Eremit und Alpenbock.

(Neu-) Entwicklung weiterer Lebensstätten

- Entwicklung potentieller Lebensstätten der Groppe und des Steinkrebse
- Entwicklung potentieller Lebensstätten der Gelbbauchunke
- Entwicklung weiterer Lebensstätten des Grünen Besenmooses in allen Waldflächen außerhalb der bestehenden Lebensstätten

Probstellen und Befischungsstrecken

- Probstellen Spanische Flagge ohne Nachweis
- Probstellen Steinkrebs ohne Nachweis
- Probstellen Groppe ohne Nachweis
- Probstellen Kammmolch ohne Nachweis
- Probstellen Gelbbauchunke ohne Nachweis
- Befischungsstrecken für Groppe und Bachneunaugen
- Transecte Detektorerfassung Fledermäuse (DE)
- Automat. Lautaufzeichnung Fledermäuse über Batcorder (BC)
- Netzfangstandorte Fledermäuse (NE)

Wanderhindernisse in Fließgewässern

- Für Kleinfische nicht durchgängige Verbauungen

Grenzen

- FFH-Gebietsgrenze
- Gemarkungsgrenzen (Beschriftung: Gemarkung (Landkreis))
- Flurstücksgrenze mit Flurstücksnummer

Erfassung u. Bearbeitung des Grünen Besenmooses im Rahmen des Waldmoduls durch RP Tübingen/Ref. 82, des Hirschkäfers durch ein Artmodul der FVA und des Alpenbocks durch ein Artmodul der LUBW. Hinweis zur Legende: Da die Legende für alle Teilkarten gleichermaßen gilt, kann es sein, dass im jeweiligen Kartenausschnitt nicht alle Legendeneinheiten vorkommen.

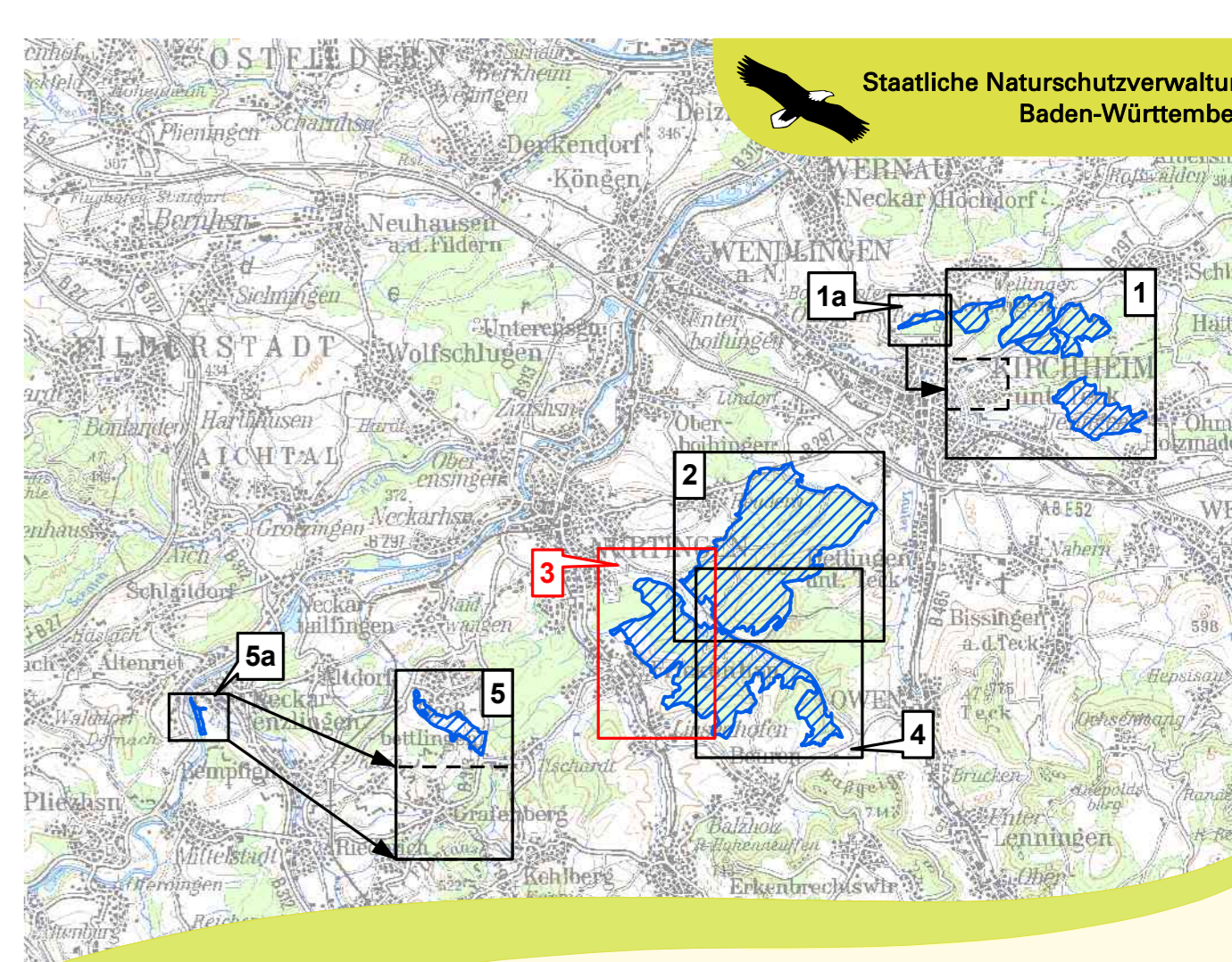

Managementplan für das FFH-Gebiet 7322-311 "Albvorland Nürtingen-Kirchheim"

Bestands- und Zielekarte Arten nach Anh. II FFH-Richtlinie

Teilkarte 3

Bearbeiter	naturplan Dipl. Geogr. C. Vogt-Rosendorf & Dipl. Landschaftsök. V. Gaschick-Alkan
Gezeichnet	P. Herrmann
Gefertigt	15.11.2019
Stand der Kartierung	31.10.2017
Maßstab	1 : 5.000

gefördert mit Mitteln der EU

Baden-Württemberg
REGIERUNGSPRÄSIDIUM STUTTGART

Grundlage:
Orthophoto 1:10.000 (DOP)
Automatisiertes Liegenschaftskataster (ALK)

© Landesamt für Geoinformation und Landentwicklung Baden-Württemberg (LGL)
(www.lgl-bw.de) Az.: 2851.9-1/19

0 50 100 200 300 Meter