Natura 2000-Managementplan „Dinkelberg und Röttler Wald“ – Bestands- und Zielekarte Lebensraumtypen

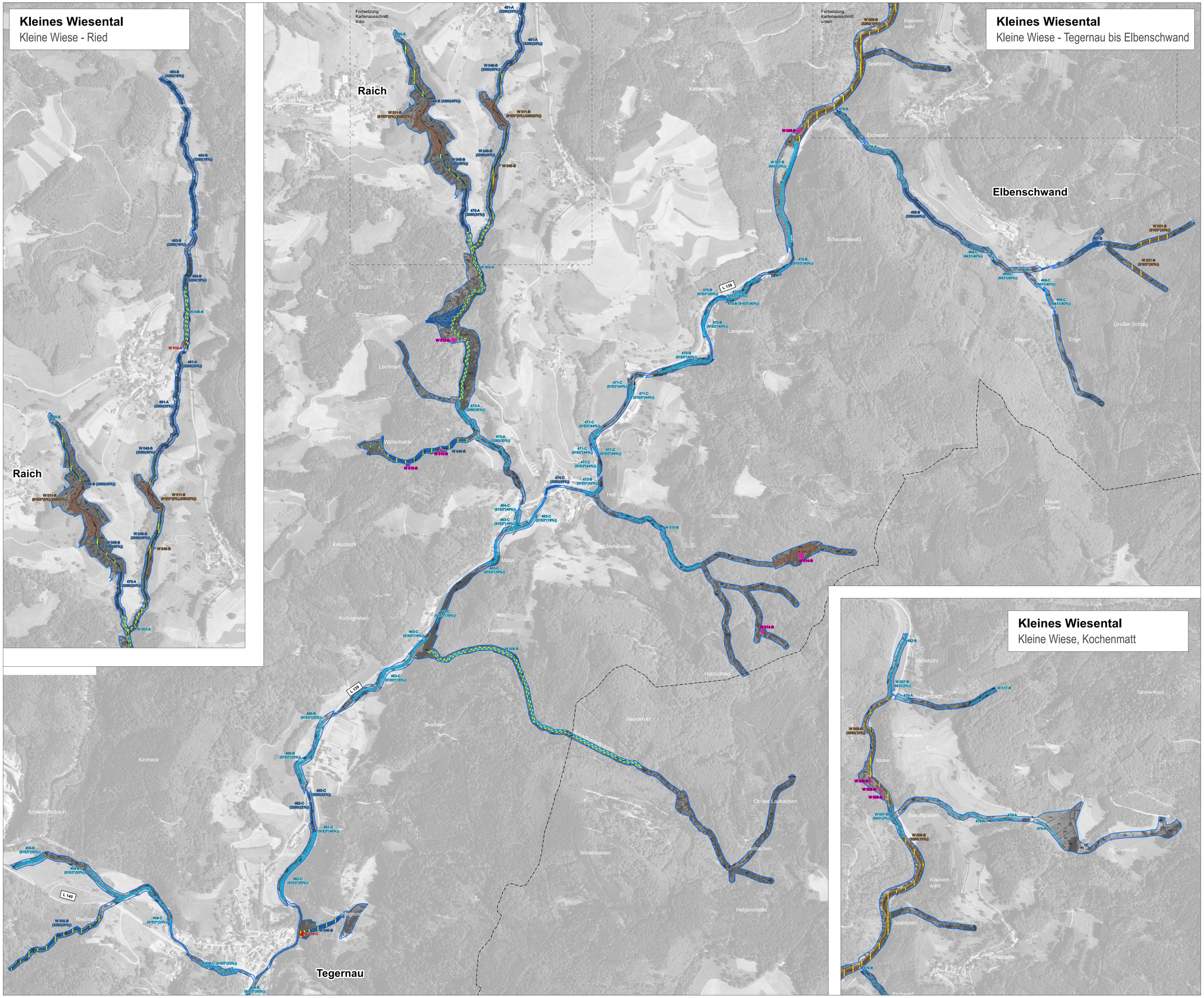

1. Bestand und Erhaltungsziele

Erhaltung der FFH-Lebensraumtypen[1] in ihrem derzeitigen Zustand (Bestand) bzw. Aufwertung verschlechterter Bestände

- *3180 Temporäre Karstseen
- 3260 Fließgewässer mit flutender Wasservegetation
- 6210 Kalk-Magerrasen
- 6431 Feuchte Hochstaudenfluren
- 6510 Magere Flachland-Mähwiesen
- *7220 Kalktuffquellen
- 8210 Kalkfelsen mit Felsspaltenvegetation
- 8220 Silikatfelsen mit Felsspaltenvegetation
- 8310 Höhlen und Balmen
- 9110 Hainsimsen-Buchenwälder
- 9130 Waldmeister-Buchenwälder
- *9180 Schlucht- und Hangmischwälder
- *91E0 Auenwälder mit Erle, Esche, Weide

Verlustflächen FFH-Mähwiesen - Ziel: Wiederherstellung (55,3 ha)

- 6510 Magere Flachland-Mähwiesen

2. Entwicklungsziele

Aufwertung bestehender FFH-Lebensraumtypen

- 3260 Fließgewässer mit flutender Wasservegetation
- 6510 Magere Flachland-Mähwiesen
- 6431 Feuchte Hochstaudenfluren
- 8210 Kalkfelsen mit Felsspaltenvegetation
- 9110 Hainsimsen-Buchenwälder
- 9130 Waldmeister-Buchenwälder
- *9180 Schlucht- und Hangmischwälder
- *91E0 Auenwälder mit Erle, Esche, Weide

Neuschaffung von FFH-Lebensraumtypen

- 6210 Kalk-Magerrasen
- 6510 Magere Flachland-Mähwiesen

*prioritärer Lebensraumtyp

Natura 2000-Gebietsgrenze

- FFH-Gebiet 8312-311 „Dinkelberg und Röttler Wald“

Sonstiges

- Flurstücke
- Gemeindegrenze
- Wehr Orte (Gemarkungen)
- Ried Gewannbezeichnung

[1] Beschriftung FFH-Lebensraumtypen:

W 034-B (3260 (10%)) Beispiel: Erhaltungszustand und Nummer der Erfassungseinheit Lebensraumtypen

W 034: W=Wald - Nummer der Erfassungseinheit (letzte 3 Ziffern)
B: Erhaltungszustand: A = hervorragend, B = gut, C = durchschnittlich
(3260 (10%)): Es sind noch andere, kleinflächige LRT (Fließgewässer [3260]) im der Einheit vorhanden (Anteil in %).

Grundlage:
Orthophoto 1:10.000 (DOP) und 1:200.000 (TK 200)
Amtliches Liegenschaftskataster-Informationssystem (ALKIS)
© Landesamt für Geoinformation und Landentwicklung Baden-Württemberg (www.lgl-bw.de) Az.: 2851.9-1/19

0 100 200 300 400 500 m

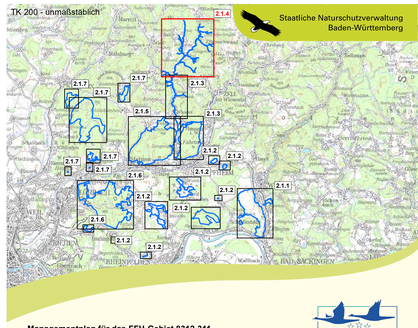

Managementplan für das FFH-Gebiet 8312-311 „Dinkelberg und Röttler Wald“

NATURA 2000

Bestands- und Zielekarte Lebensraumtypen
Karte 2.1 - Blatt 4

Bearbeiter	IFÖ & WWL, Bad Krozingen
Gezeichnet	Frank Armbruster
Gefertigt	17. Februar 2020
Stand Offenland-Kartierung	09. September 2017
Maßstab	1:5.000

Baden-Württemberg
REGIERUNGSPRÄSIDIUM FREIBURG

Dieses Projekt wird von der Europäischen Union kofinanziert (ELER).