

Natura 2000-Managementplan „Dinkelberg und Röttler Wald“

Hirschkäfer (*Lucanus cervus*) [1083]

1. Bestand und Erhaltungsziele

Erhaltung der FFH-Arten und Lebensstätten⁽¹⁾ in ihrem derzeitigen Zustand (Bestand)

Lebensstätte

Artnachweis⁽²⁾
(Ad.: Adult, W: Weiblich, TF: Totfund, KF: Körperfragment)

Nachweise

2. Entwicklungsziele

Verbesserung des derzeitigen Zustands der Lebensstätte

Rogers Goldhaarmos (*Orthotrichum rogeri*) [1387]

1. Bestand und Erhaltungsziele

Erhaltung der FFH-Arten und Lebensstätten⁽¹⁾ in ihrem derzeitigen Zustand (Bestand)

Lebensstätte

Artnachweis⁽²⁾ mit Anzahl Trägerbäumen

Nachweise

2. Entwicklungsziele

Verbesserung des derzeitigen Zustands der Lebensstätte

Grünes Besenmoos (*Dicranum viride*) [1381]

1. Bestand und Erhaltungsziele

Erhaltung der FFH-Arten und Lebensstätten⁽¹⁾ in ihrem derzeitigen Zustand (Bestand)

Lebensstätte

Artnachweis⁽²⁾ mit Anzahl Trägerbäumen TB

Nachweise (ohne TB-Anzahl: 1 TB)

2. Entwicklungsziele

Verbesserung des derzeitigen Zustands der Lebensstätte

Grünes Koboldmoos (*Buxbaumia viridis*) [1386]

1. Bestand und Erhaltungsziele

Erhaltung der FFH-Arten und Lebensstätten⁽¹⁾ in ihrem derzeitigen Zustand (Bestand)

Lebensstätte

Artnachweis⁽²⁾ mit Anzahl Sporophyten SP

Nachweise

2. Entwicklungsziele

Verbesserung des derzeitigen Zustands der Lebensstätte

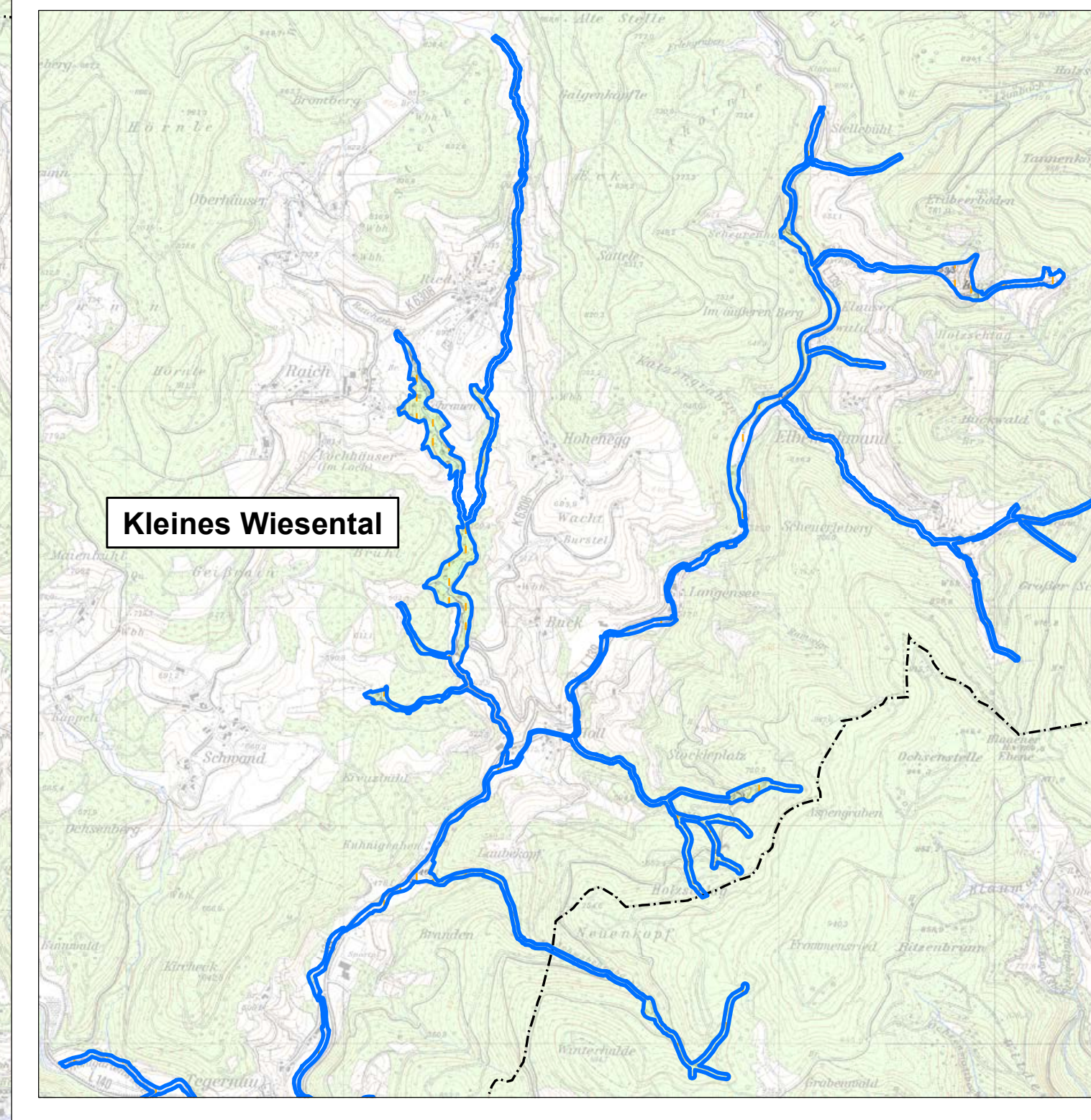

Natura 2000-Gebietsgrenze

FFH-Gebiet 8312-311 „Dinkelberg und Röttler Wald“

Sonstiges

--- Gemeindegrenze

⁽¹⁾ Beschriftung Lebensstätten FFH-Arten:
[1083-W-01-B] Beispiel: Artcode, Nummer der Erfassungseinheit der Art und Erhaltungszustand
1083: Artcode
W-01: W=Wald - Nummer der Erfassungseinheit (letzte 2 Ziffern)
B: Erhaltungszustand: A = hervorragend, B = gut, C = durchschnittlich

⁽²⁾ Beschriftung Nachweise FFH-Arten:
14 TB - 005: Beispiel: Anzahl Exemplare - Nummer des Artnachweises (letzte zwei Ziffern)
14 TB: TB: Trägerbäume, SP: Sporophyten, Ad.: Adult, W: Weiblich, TF: Totfund, KF: Körperfragment
005: Nummer des Artnachweises (letzte drei Ziffern)

Grundlage: Topographische Karte 1:25.000 (TK25) und 1:200.000 (TK 200)
© Landesamt für Geoinformation und Landentwicklung Baden-Württemberg (www.lgl-bw.de) Az.: 2851.9-119

0 500 1.000 1.500 2.000 2.500 m

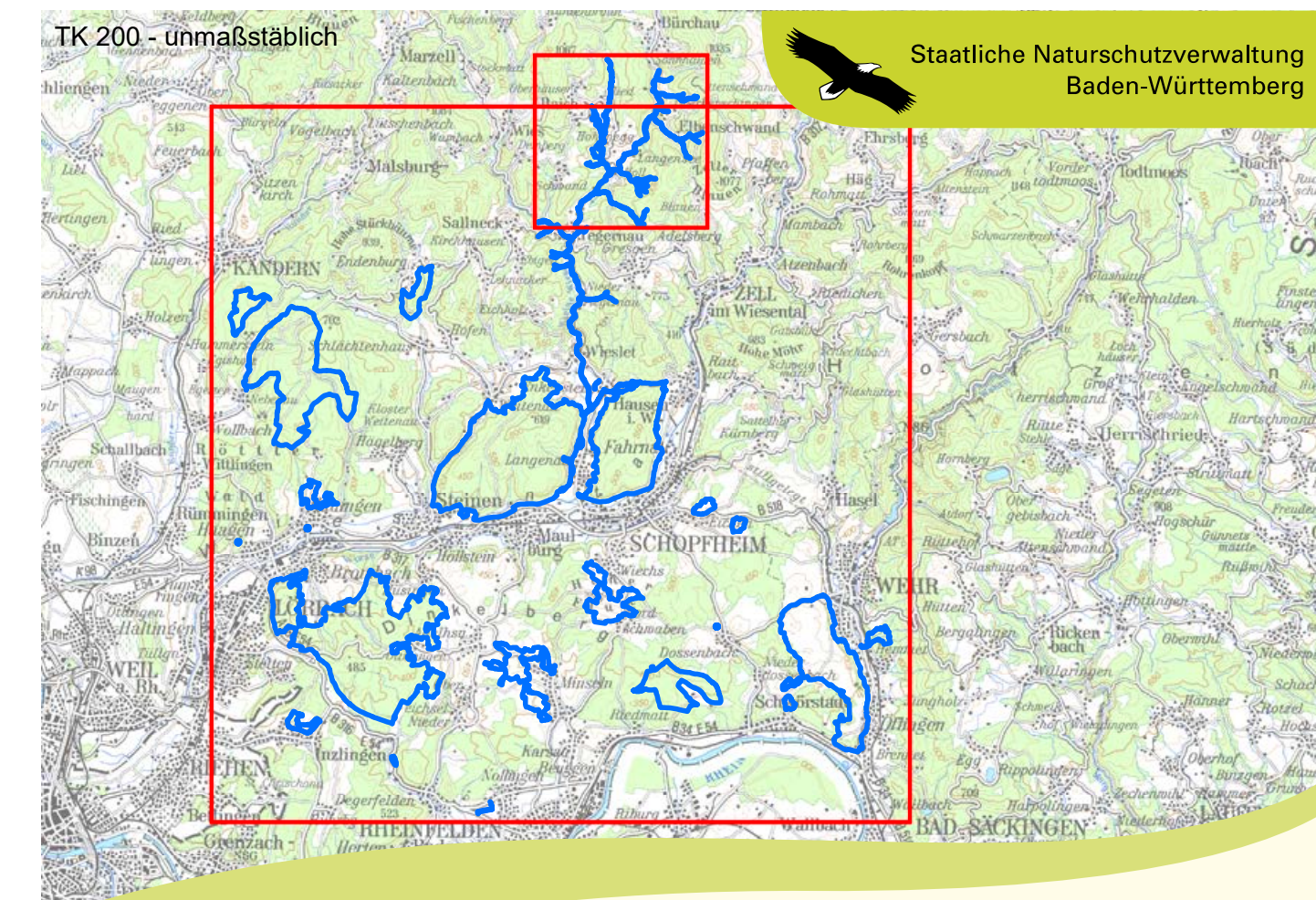
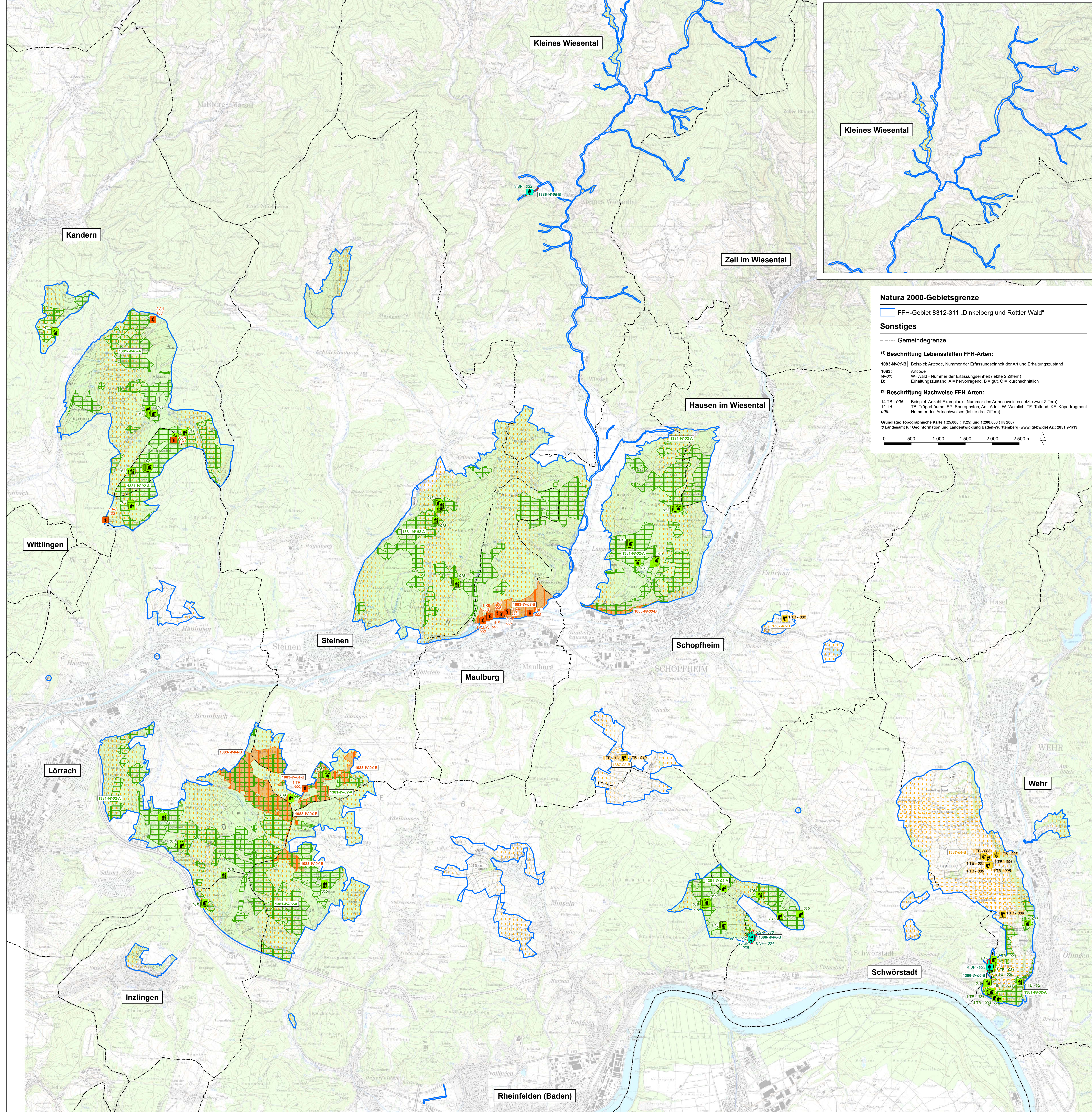

Managementplan für das FFH-Gebiet 8312-311 „Dinkelberg und Röttler Wald“

Bestands- und Zielekarte FFH-Arten
Karte 2.2 - Blatt 1
Hirschkäfer, Rogers Goldhaarmos, Grünes Besenmoos, Grünes Koboldmoos

Bearbeiter: IFO & WWL, Bad Krozingen
Gezeichnet: Frank Armbruster
Gefertigt: 17. Februar 2020
Maßstab: 1:25.000