

Natura 2000-Managementplan 8114-341 "Hochschwarzwald um Hinterzarten"

Grundlage:
 Orthophoto 1:5.000 (DOP)
 Automatisiertes Liegenschaftskaster (ALK)
 © Landesamt für Geoinformation und
 Landentwicklung Baden-Württemberg (LGL)
 (www.lgl-bw.de) Az.: 2351.9-119

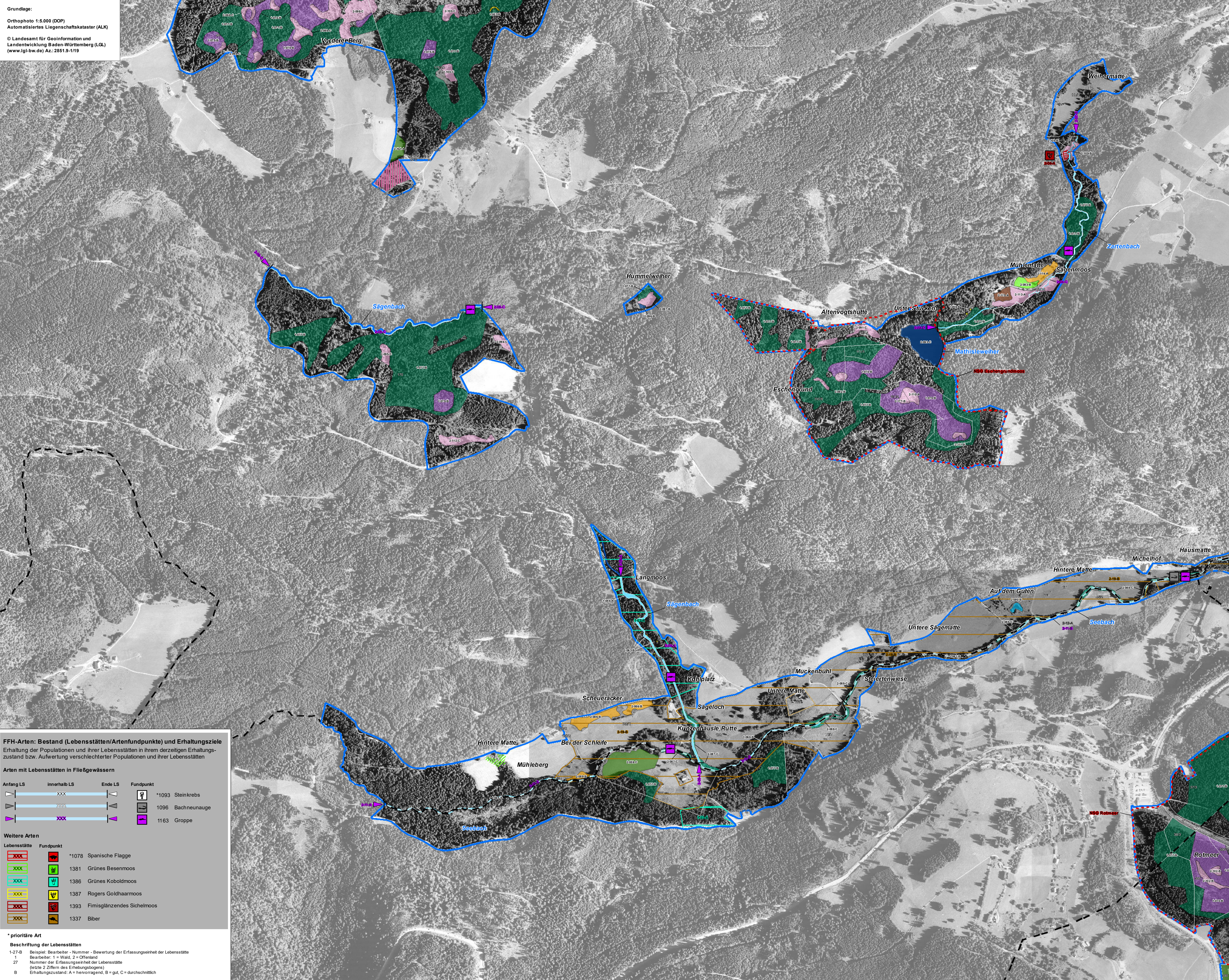

FFH-Arten: Bestand (Lebensstätten/Artenfundpunkte) und Erhaltungsziele
 Erhaltung der Populationen und ihrer Lebensstätten in ihrem derzeitigen Erhaltungszustand bzw. Aufwertung verschlechterter Populationen und ihrer Lebensstätten

Arten mit Lebensstätten in Fließgewässern

Anfang LS	innerhalb LS	Ende LS	Fundpunkt
☐	☐	☐	*1093 Steinkrebs
☐	☐	☐	1096 Bachneunauge
☐	☐	☐	1163 Groppe

Weitere Arten

Lebensstätte	Fundpunkt	Arten
☐	☐	*1078 Spanische Flagge
☐	☐	1381 Grünes Besenmoos
☐	☐	1386 Grünes Koboldmoos
☐	☐	1387 Rogers Goldhaarmos
☐	☐	1393 Fimisglänzendes Sichelmoos
☐	☐	1337 Biber

***prioritäre Art**
 Beschriftung der Lebensstätten
 1-27-B Beispiel: Bearbeiter - Nummer - Bewertung der Erfassungseinheit der Lebensstätte
 1 Bearbeiter: 1 = Wald, 2 = Offenland
 27 Nummer der Erfassungseinheit der Lebensstätte (letzte 2 Ziffern des Erhebungsbogens)
 B Erhaltungszustand: A = hervorragend, B = gut, C = durchschnittlich

Lebensraumtypen: Bestand und Erhaltungsziele
 Erhaltung der FFH-Lebensraumtypen in ihrem derzeitigen Zustand bzw. Aufwertung verschlechterter Bestände

☐	3110	Nährstoffarme Stillgewässer
☐	3150	Natürliche nährstofffreie Seen
☐	3160	Dystrophe Seen
☐	3260	Fließgewässer mit flutender Wasservegetation
☐	4030	Trockene Heiden
☐	5130	Wacholderheiden
☐	6230	Artenreiche Borstgrasrasen
☐	6412	Pfeifengraswiesen
☐	6430	Feuchte Hochstaudenfluren
☐	6510	Magere Flachland-Mähwiesen
☐	6520	Berg-Mähwiesen
☐	7110	Naturnahe Hochmoore
☐	7120	Geschädigte Hochmoore
☐	7140	Übergangs- und Schwingrasenmoore
☐	7230	Kalkreiche Niedermoore
☐	8150	Silikatstutthalden
☐	8220	Silikatfelsen mit Feispaltenvegetation
☐	9110	Hainsimsen-Buchenwälder
☐	9130	Waldmeister-Buchenwälder
☐	9140	Subalpine Buchenwälder
☐	9180	Schlucht- und Hangmischwälder
☐	91D0	Moorwälder
☐	91E0	Auenwälder mit Erle, Esche, Weide
☐	9410	Bodensaure Nadelwälder

Verlustflächen FFH-Mähwiesen - Ziel: Wiederherstellung
 ☐ 6510 Magere Flachland-Mähwiesen

Lebensraumtypen: Entwicklungsziele
 Neuschaffung von Flächen mit FFH-Lebensraumtypen bzw. Aufwertung geeigneter Bestände

☐	6230	Artenreiche Borstgrasrasen
☐	6412	Pfeifengraswiesen
☐	6510	Magere Flachland-Mähwiesen
☐	7230	Kalkreiche Niedermoore

Grenzen:
 ☐ Grenze FFH-Gebiet
 ☐ Grenze Naturschutzgebiete
 ☐ Gemarkungsgrenze
 ☐ Flurstücksgrenze und -nummer

***prioritärer Lebensraumtyp**
 Beschriftung der FFH-Lebensraumtypen
 1-373-B Beispiel: Bearbeiter - Nummer - Bewertung der Erfassungseinheit des Lebensraumtyps
 1 Bearbeiter: 1 = Wald, 2 = Offenland
 373 Nummer der Erfassungseinheit des Lebensraumtyps (letzte 3 Ziffern des Erhebungsbogens)
 B Erhaltungszustand: A = hervorragend, B = gut, C = durchschnittlich

0 125 250 375 500 Meter

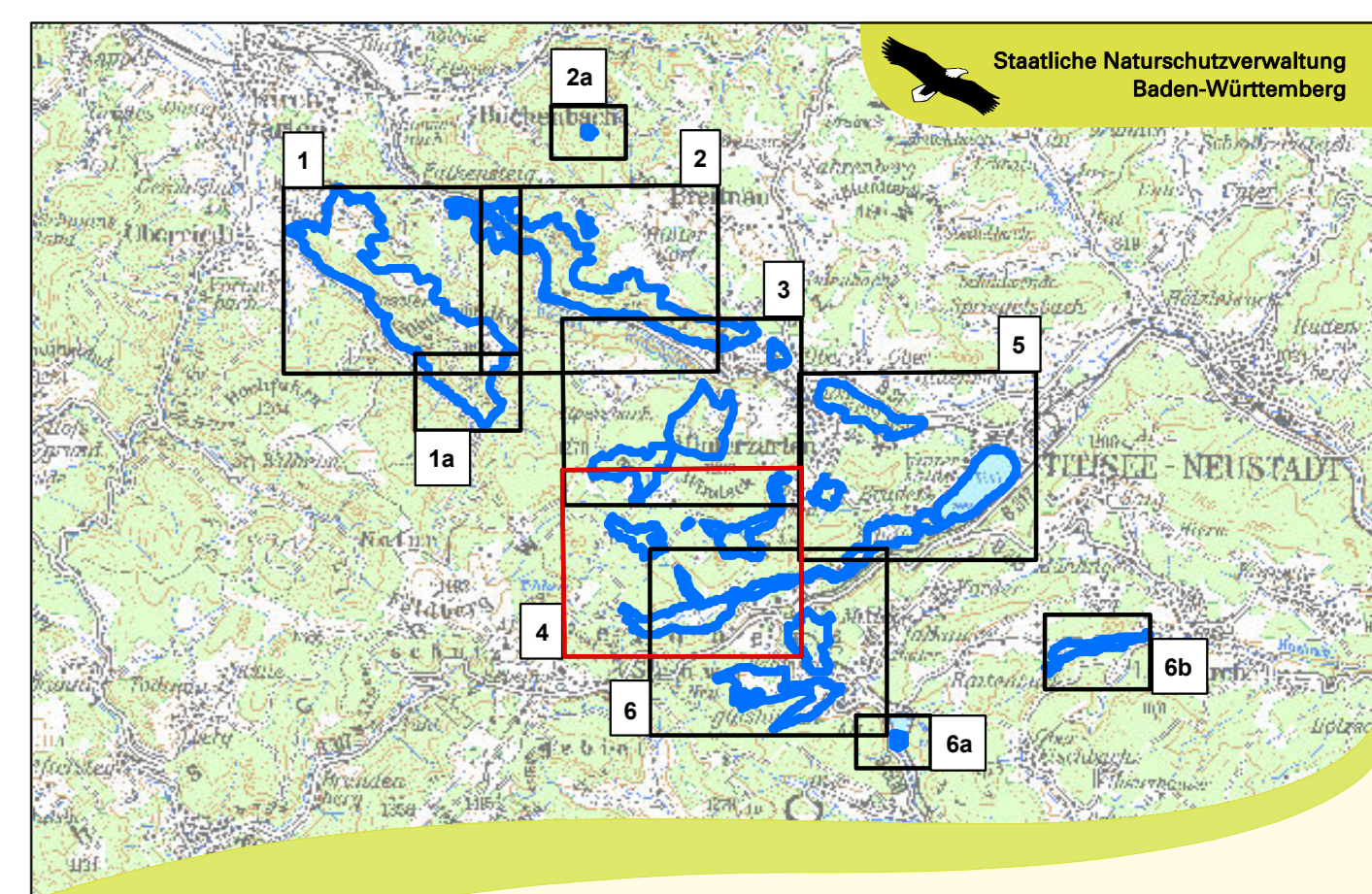

Managementplan für das FFH-Gebiet 8114-341 "Hochschwarzwald um Hinterzarten"

Karte 2 Bestands- und Zielekarte

Teilkarte 4

Bearbeiter: INULA, Dr. H. Hunger & Dr. F.-J. Schiel
 Gezeichnet: Rebecca Fies, Steffen Wolf
 Gefertigt: Februar 2020
 Stand der Kartierung: Mai 2018
 Maßstab: 1:5.000

gefördert mit Mitteln der EU

Baden-Württemberg
 MINISTERIUM FÜR UMWELT, KLIMA UND ENERGIE