

Natura 2000-Managementplan 8114-341 "Hochschwarzwald um Hinterzarten"

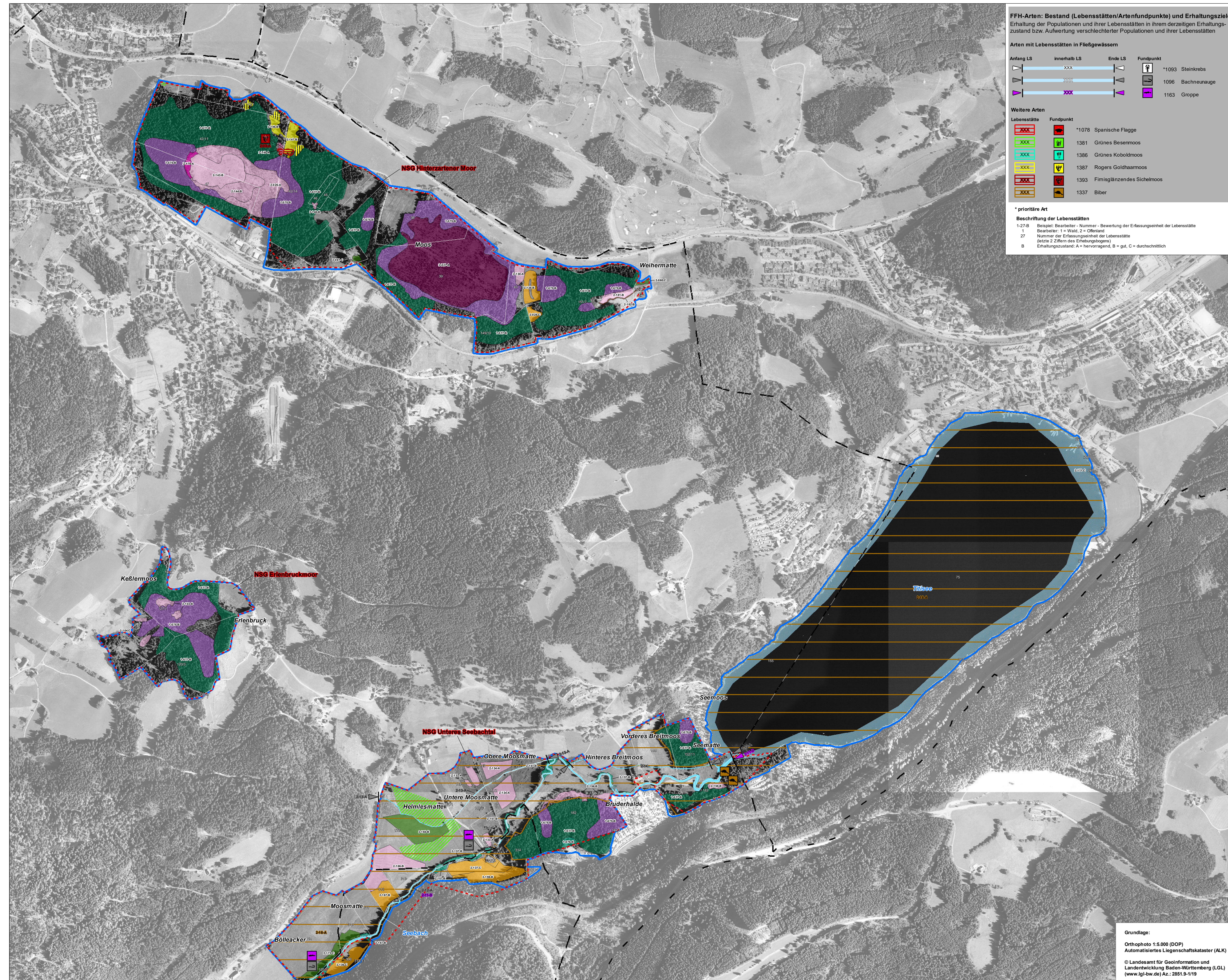

FFH-Arten: Bestand (Lebensstätten/Artenfundpunkte) und Erhaltungsziele
 Erhaltung der Populationen und ihrer Lebensstätten in ihrem derzeitigen Erhaltungszustand bzw. Aufwertung verschlechterter Populationen und ihrer Lebensstätten

Arten mit Lebensstätten in Fließgewässern

| Anfang LS | innerhalb LS | Ende LS | Fundpunkt |
|-----------|--------------|---------|-----------|
| ☐ | ☐ | ☐ | ☐ |
| ☐ | ☐ | ☐ | ☐ |
| ☐ | ☐ | ☐ | ☐ |

Weitere Arten

| Lebensstätte | Fundpunkt |
|--------------|-----------|
| ☐ | ☐ |
| ☐ | ☐ |
| ☐ | ☐ |
| ☐ | ☐ |
| ☐ | ☐ |
| ☐ | ☐ |

***prioritäre Art**

Beschriftung der Lebensstätten
 1-27-B Beispiel: Bearbeiter - Nummer - Bewertung der Erfassungseinheit der Lebensstätte
 1 Bearbeiter: 1 = Wald, 2 = Offenland
 27 Nummer der Erfassungseinheit der Lebensstätte (letzte 2 Ziffern des Erhebungsbogens)
 B Erhaltungszustand: A = hervorragend, B = gut, C = durchschnittlich

Lebensraumtypen: Bestand und Erhaltungsziele
 Erhaltung der FFH-Lebensraumtypen in ihrem derzeitigen Zustand bzw. Aufwertung verschlechterter Bestände

| | | |
|---|------|--|
| ☐ | 3110 | Nährstoffarme Stillgewässer |
| ☐ | 3150 | Natürliche nährstoffreiche Seen |
| ☐ | 3160 | Dystrophe Seen |
| ☐ | 3260 | Fließgewässer mit flutender Wasservegetation |
| ☐ | 4030 | Trockene Heiden |
| ☐ | 5130 | Wacholderheiden |
| ☐ | 6230 | Artenreiche Borstgrasrasen |
| ☐ | 6412 | Pfeifengraswiesen |
| ☐ | 6430 | Feuchte Hochstaudenfluren |
| ☐ | 6510 | Magere Flachland-Mähwiesen |
| ☐ | 6520 | Berg-Mähwiesen |
| ☐ | 7110 | Naturnahe Hochmoore |
| ☐ | 7120 | Geschädigte Hochmoore |
| ☐ | 7140 | Übergangs- und Schwingrasenmoore |
| ☐ | 7230 | Kalkreiche Niedermoore |
| ☐ | 8150 | Silikatschutthalden |
| ☐ | 8220 | Silikatfelsen mit Felspflanzengesellschaft |
| ☐ | 9110 | Hainsimsen-Buchenwälder |
| ☐ | 9130 | Waldmeister-Buchenwälder |
| ☐ | 9140 | Subalpine Buchenwälder |
| ☐ | 9180 | Schlucht- und Hangmischwälder |
| ☐ | 91D0 | Moorwälder |
| ☐ | 91E0 | Auenwälder mit Erle, Esche, Weide |
| ☐ | 9410 | Bodensaure Nadelwälder |

Verlustflächen FFH-Mähwiesen - Ziel: Wiederherstellung

| | | |
|---|------|----------------------------|
| ☐ | 6510 | Magere Flachland-Mähwiesen |
|---|------|----------------------------|

Lebensraumtypen: Entwicklungsziele
 Neuschaffung von Flächen mit FFH-Lebensraumtypen bzw. Aufwertung geeigneter Bestände

| | | |
|---|------|----------------------------|
| ☐ | 6230 | Artenreiche Borstgrasrasen |
| ☐ | 6412 | Pfeifengraswiesen |
| ☐ | 6510 | Magere Flachland-Mähwiesen |
| ☐ | 7230 | Kalkreiche Niedermoore |

Grenzen

- ☐ Grenze FFH-Gebiet
- ☐ Grenze Naturschutzgebiete
- ☐ Gemarkungsgrenze
- ☐ Flurstücksgrenze und -nummer

***prioritärer Lebensraumtyp**

Beschriftung der FFH-Lebensraumtypen
 1-373-B Beispiel: Bearbeiter - Nummer - Bewertung der Erfassungseinheit des Lebensraumtyps
 1 Bearbeiter: 1 = Wald, 2 = Offenland
 373 Nummer der Erfassungseinheit des Lebensraumtyps (letzte 3 Ziffern des Erhebungsbogens)
 B Erhaltungszustand: A = hervorragend, B = gut, C = durchschnittlich

0 125 250 375 500 Meter

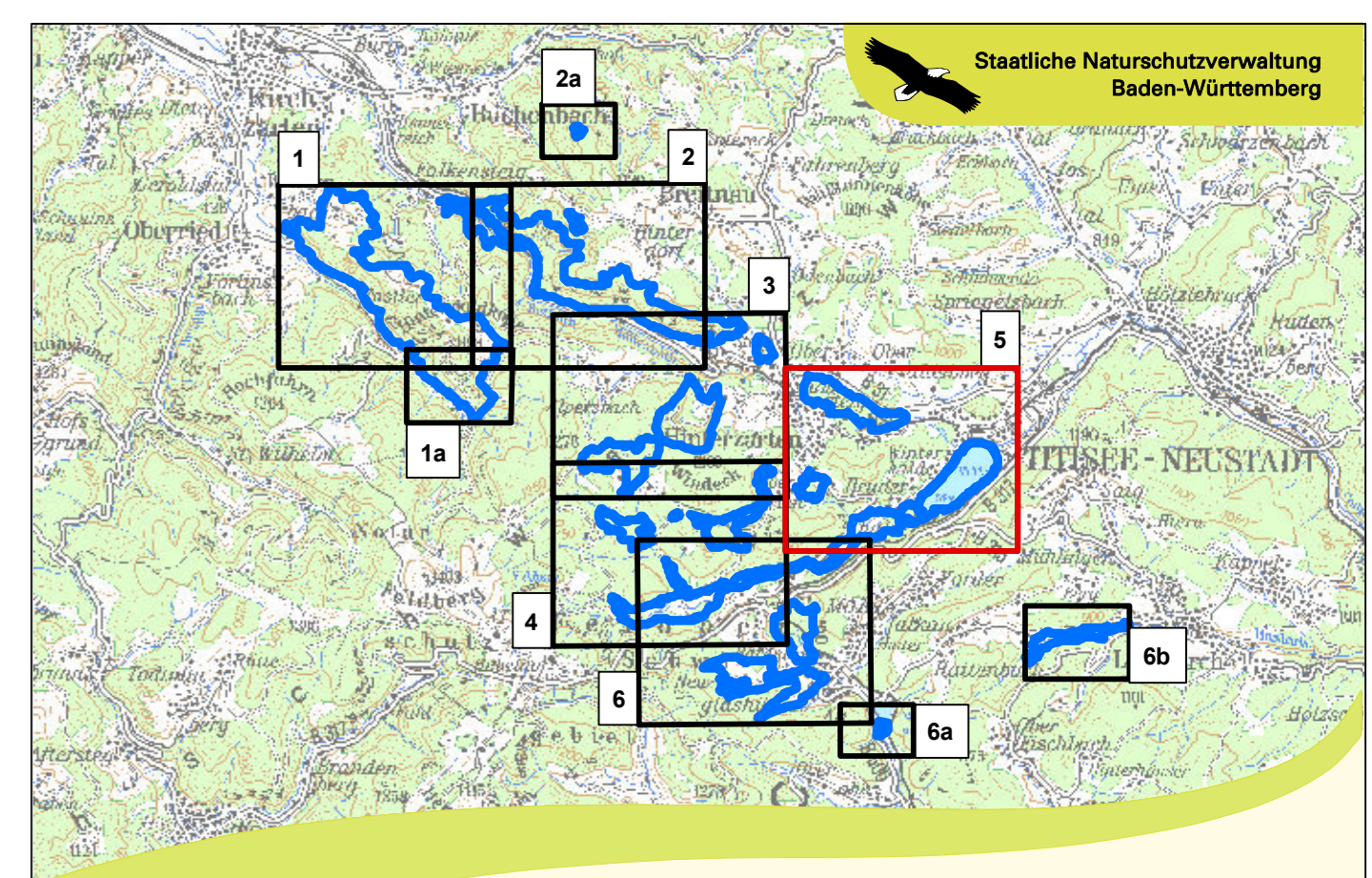

Managementplan für das FFH-Gebiet 8114-341 "Hochschwarzwald um Hinterzarten"

Karte 2 Bestands- und Zielekarte

Teilkarte 5

Bearbeiter: INULA, Dr. H. Hunger & Dr. F.-J. Schiel
Gezeichnet: Rebecca Fies, Steffen Wolf
Gefertigt: Februar 2020
Stand der Kartierung: Mai 2019
Maßstab: 1:5.000

Grundlage:
 Orthophoto 1:5.000 (DOP)
 Automatisiertes Liegenschaftskataster (ALK)
 © Landesamt für Geoinformation und Landentwicklung Baden-Württemberg (LGL) (www.lgi-bw.de) Az.: 2851.9-1/19

Baden-Württemberg
 FORSTUNGSPRÄSIDIUM FREIBURG