

Natura 2000-Managementplan 8114-341 "Hochschwarzwald um Hinterzarten"

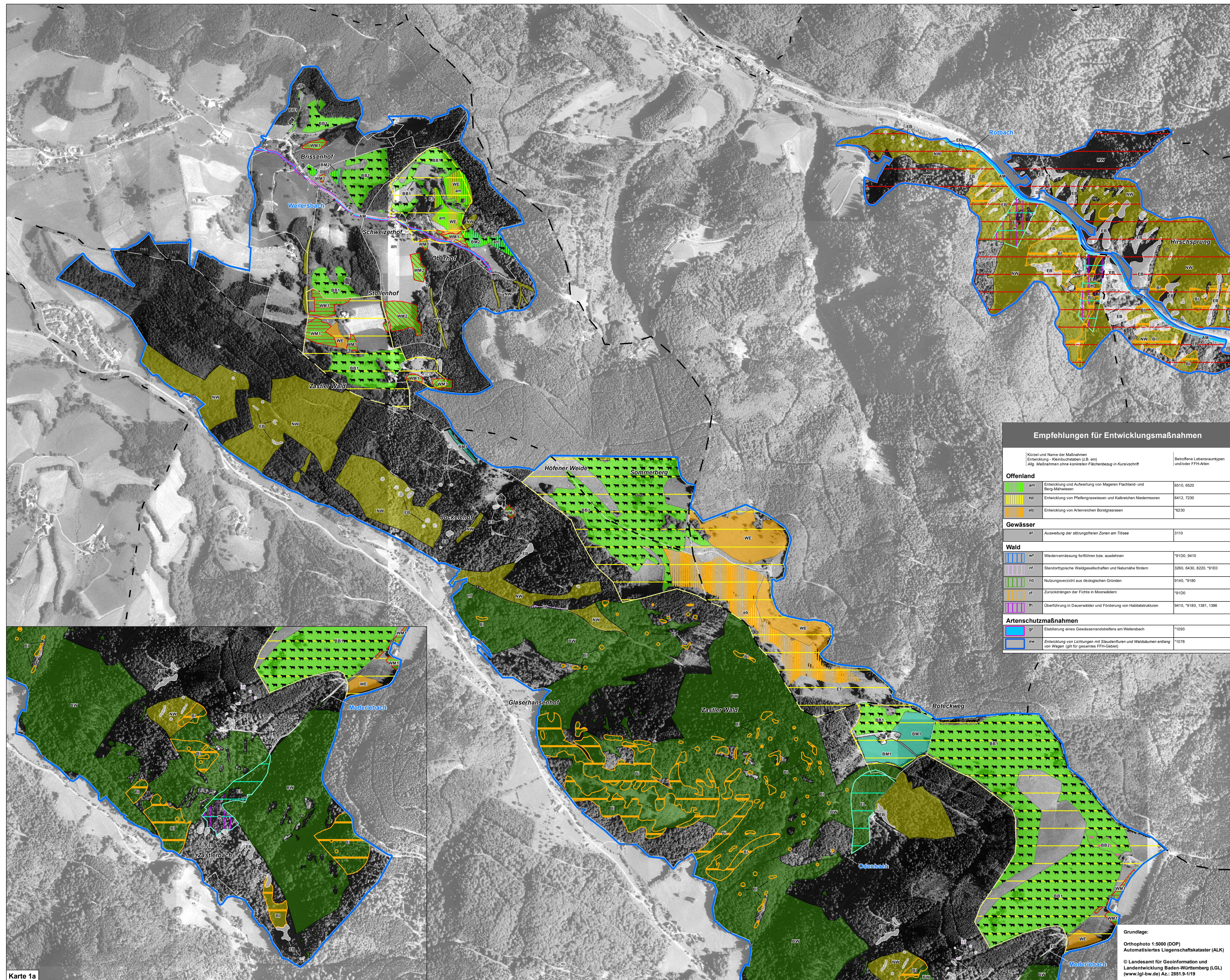

Empfehlungen für Erhaltungsmaßnahmen

Kürzel und Name der Maßnahme Erhaltung - Großbuchstaben (z.B. BS) Allg. Maßnahmen ohne konkreten Flächenbezug in Kursivschrift	Betroffene Lebensraumtypen und/oder FFH-Arten
Allgemein	
EB Entwicklung beobachten	3150, 3160, 3260, 6430, *7110, 7120, 7140, 8150, 8220, 8230, *9100
Offenland	
BM1 Beibehaltung der Mahd: Schnittnutzung	6230, 6410, 6510, 6520, 7140, 7230
BM2 Beibehaltung der Mahd: Alternative Nutzung durch Weideverfahren	
BM3 Beibehaltung der Mahd: Einschürge Mahd der Artenreichen Borstgrasrasen	
BM4 Beibehaltung der Mahd: Einschürge Mahd der Pfeifengraswiesen	
BB1 Beibehaltung der Beweidung und dauerhaftes Monitoring	4030, 5130, *6230, 6430, 7230
BB2 Beibehaltung der Beweidung und dauerhaftes Monitoring bzw. Etablierung einer Beweidung (LRT feuchter Standorte)	
WE Extensivierung der Weidenutzung	6230, 6510, 6520, 7140, 7230
WM1 Wiederaufnahme der Mähweidenutzung: Umstellung auf Mahdnutzung	6510, 6520
WM2 Wiederaufnahme der Mähweidenutzung: Extensivierung der Pflege	
WM3 Wiederaufnahme der Mähweidenutzung: Intensivierung der Pflege	
SG Selektive Gehölzenträume	4030, 5130, 7140, 7150
VN Verhinderung von Nährstoffeinträgen	*7110, 7120, 7140, 7150, *9100
Gewässer	
AM Abstimmung von Maßnahmen bei Eingriffen in die Lebensstätten von Steinkrebs, Bachneunauge und Groppe	*1093, 1096, 1163
MT Umsetzung eines Maßnahmenkatalogs am Tüßsee	3110
BL Besucherlenkung	3160, 7140, *9100, 9410, 1337
Wald	
NW Fortführung der Naturnahen Waldwirtschaft	9110, 9130, *9180, *91D0, *91E0, 9410, 1381
BW Besondere Waldpflege in Naturschutzgebieten und Schönwäldern	9110, 9140, *9180, *91D0, *91E0, 9410
EL Erhaltung der Lebensstättenkontinuität des Grünen Koboldmooses	1380
BI Bejagung intensivieren	4030, 8220, *9180, 9410
BA Beseitigung von Ablagerungen	*91D0, 9410
Artenschutzmaßnahmen	
AS Artenschutzmaßnahmen für den Steinkrebs (gilt für gesamtes FFH-Gebiet)	*1093
RWS Regulierung der Wasserentnahmen im Einzugsgebiet des Seebachs	1096, 1163
MW Mahd strukturreicher Wälder und Weidener sowie Lichtungen	*1078
B Bibermanagement (gilt für gesamtes FFH-Gebiet)	1337
RW Verbesserung der Schutzvorsicherung am künstlichen Gewässer zwischen Wüstlethaler und Schönbühlsee	
ET Erhaltung von Trägersystemen für Rogers Goldhaarmos	1387
ETN Erhaltung der Trägersystemhaftigkeit für Rogers Goldhaarmos (gilt für gesamtes FFH-Gebiet)	
EN Erkunden von Nährstoffeinträgen beim Hochrohr Hinterzarten	1393

Empfehlungen für Entwicklungsmaßnahmen

Kürzel und Name der Maßnahme Entwicklung - Kleinbuchstaben (z.B. am) Allg. Maßnahmen ohne konkreten Flächenbezug in Kursivschrift	Betroffene Lebensraumtypen und/oder FFH-Arten
Offenland	
am Entwicklung und Aufwertung von Mageren Flachland- und Berg-Mähweiden	6510, 6520
ep Entwicklung von Pfeifengraswiesen und Kalkeichen Niedermoores	6412, 7230
ob Entwicklung von Artenreichen Borstgrasrasen	*6230
Gewässer	
af Ausweitung der störungsfreien Zonen am Tüßsee	3110
Wald	
wf Wiedervermässung fortführen bzw. ausdehnen	*91D0, 9410
rf Standorttypische Waldgesellschaften und Naturnähe fördern	3260, 6430, 8220, *91E0
no Nutzungsverzicht aus ökologischen Gründen	9140, *9180
zf Zurückdrängen der Fichte in Moorwäldern	*91D0
fh Überführung in Dauerwälder und Förderung von Habitatstrukturen	9410, *9180, 1381, 1386
Artenschutzmaßnahmen	
gr Etablierung eines Gewässerandräufelns am Weilerbach	*1093
ew Entwicklung von Lichtungen mit Staudenfuren und Waldsäumen entlang von Wegen (gilt für gesamtes FFH-Gebiet)	*1078

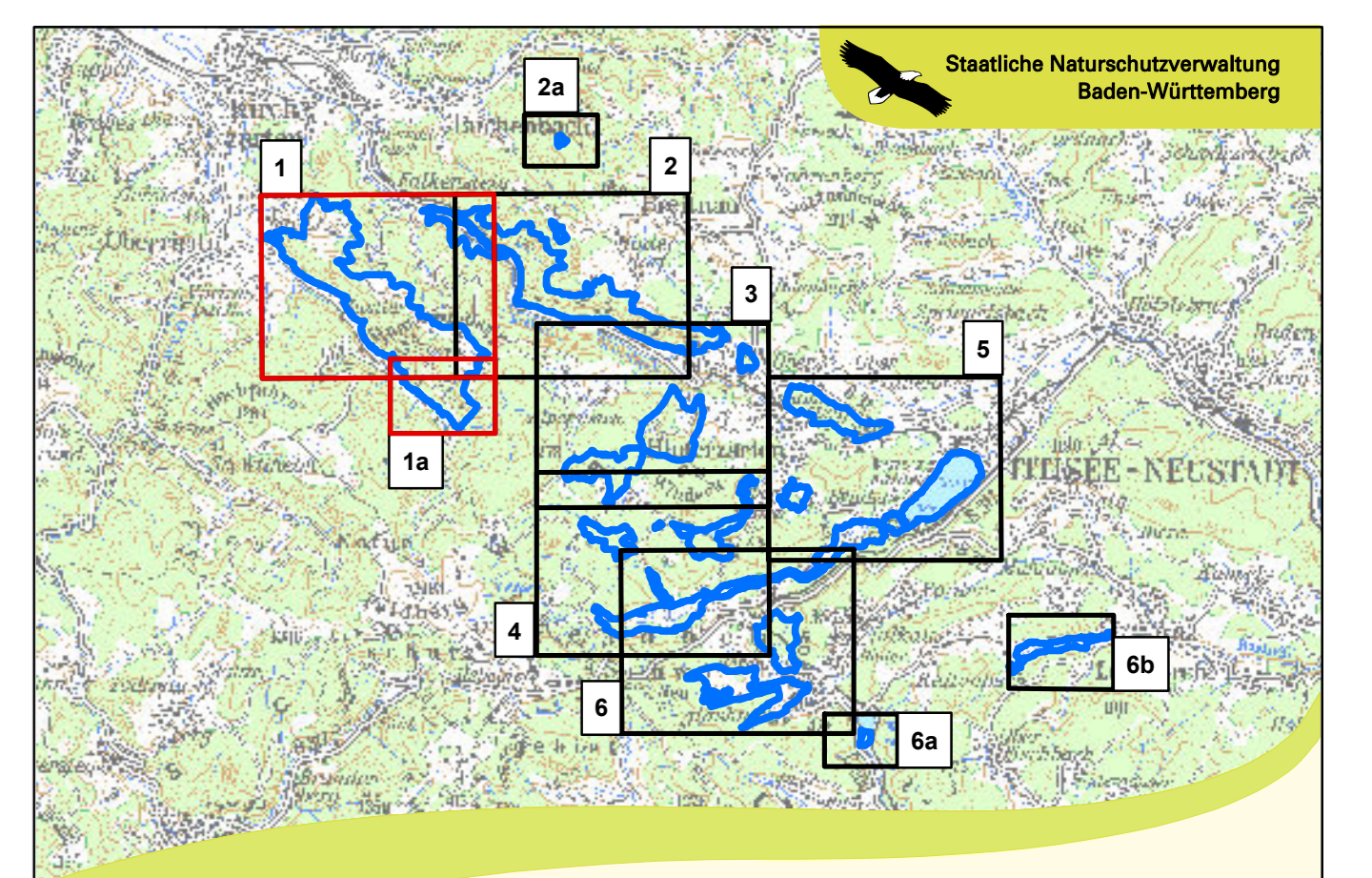

Managementplan für das FFH-Gebiet 8114-341 "Hochschwarzwald um Hinterzarten"

Karte 3 Karte der Maßnahmenempfehlungen

Teilkarte 1

Bearbeiter: INULA, Dr. H. Hunger & Dr. F.-J. Schiel
Gezeichnet: Rebecca Fies, Steffen Wolf
Geprüft: Februar 2020
Stand der Kartierung: Mai 2019
Maßstab: 1 : 5.000

Grundlage: Orthophoto 1:5000 (DOP), Automatisiertes Liegenschaftskataster (ALK)
© Landesamt für Geoinformation und Landentwicklung Baden-Württemberg (LGL) (www.lgl-bw.de) Az.: 2851.9-1/19