Natura 2000-Managementplan 8114-341 "Hochschwarzwald um Hinterzarten"

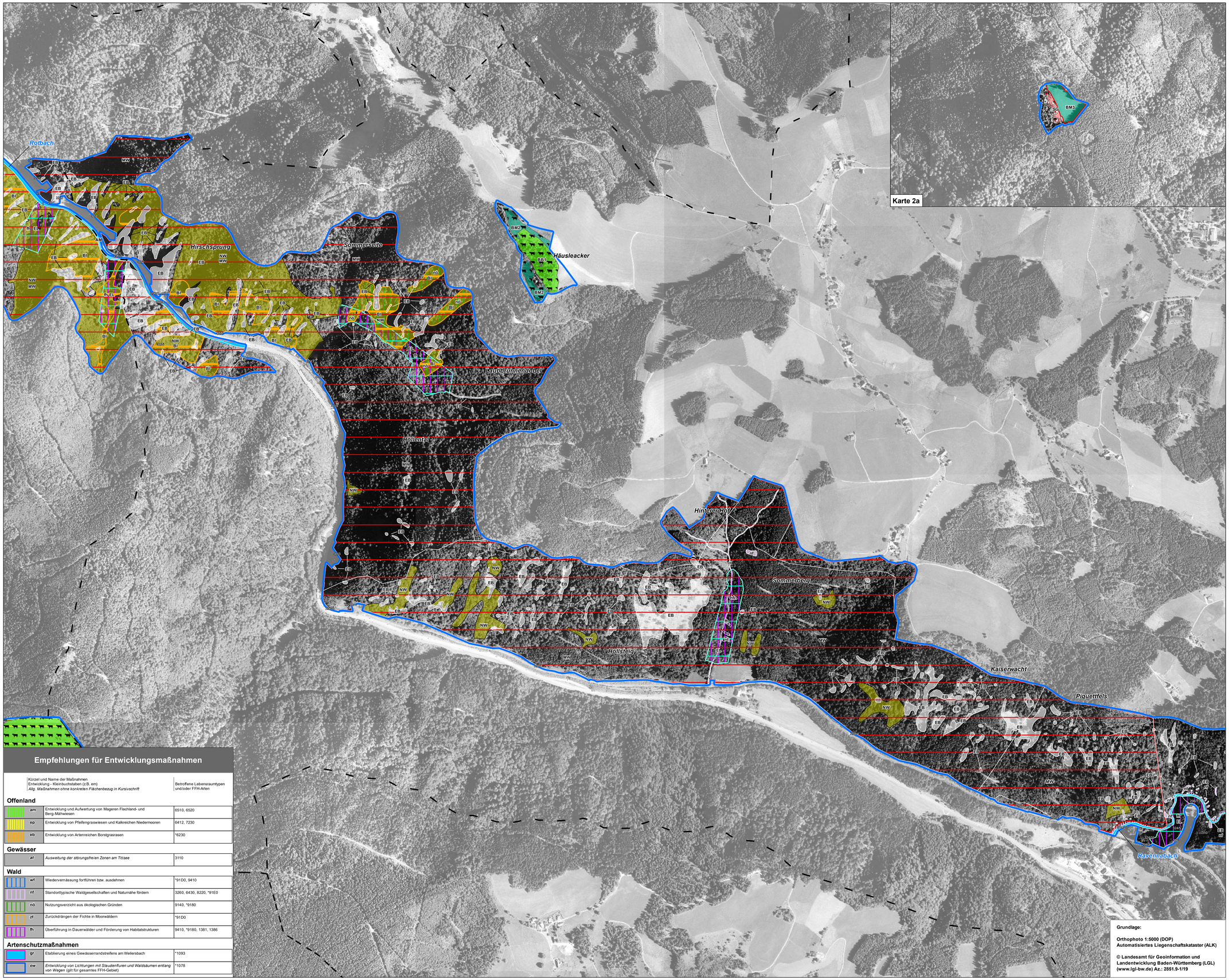

Empfehlungen für Entwicklungsmaßnahmen

Kürzel und Name der Maßnahmen Entwicklung - Kleinbuchstaben (z.B. em) *Allg. Maßnahmen ohne konkreten Flächenbezug in Kursivschrift*		Betroffene Lebensraumtypen und/oder FFH-Arten
Offenland		
am	Entwicklung und Aufwertung von Mageren Flachland- und Berg-Mähwiesen	6510, 6520
ep	Entwicklung von Pfeifengraswiesen und Kalkreichen Niedermooren	6412, 7230
eb	Entwicklung von Artenreichen Borstgrasrasen	*6230
Gewässer		
at	*Ausweitung der störungsfreien Zonen am Titisee*	3110
Wald		
wf	Wiedervernässung fortführen bzw. ausdehnen	*91D0, 9410
nf	Standortbypische Waldgesellschaften und Naturnähe fördern	3260, 6430, 8220, *91E0
nö	Nutzungsverzicht aus ökologischen Gründen	9140, *9180
zf	Zurückdrängen der Fichte in Moorwäldern	*91D0
fh	Überführung in Dauerwälder und Förderung von Habitatstrukturen	9410, *9180, 1381, 1386
Artenschutzmaßnahmen		
gr	Etablierung eines Gewässerrandstreifens am Weilersbach	*1093
ew	*Entwicklung von Lichtungen mit Staudenfluren und Waldsäumen entlang von Wegen* (gilt für gesamtes FFH-Gebiet)	*1078

Grundlage:

Orthophoto 1:5000 (DOP)
Automatisiertes Liegenschaftskataster (ALK)

© Landesamt für Geoinformation und Landentwicklung Baden-Württemberg (LGL) (www.lgl-bw.de) Az.: 2851.9-1/19

Empfehlungen für Erhaltungsmaßnahmen

Kürzel und Name der Maßnahmen Erhaltung - Großbuchstaben (z.B. BS) *Allg. Maßnahmen ohne konkreten Flächenbezug in Kursivschrift*		Betroffene Lebensraumtypen und/oder FFH-Arten
Allgemein		
EB	Entwicklung beobachten	3150, 3160, 3260, 6430, *7110, 7120, 7140, 8150, 8220, 8230, *91D0
Offenland		
BM1	Beibehaltung der Mahd: Schnittnutzung	*6230, 6410, 6510, 6520, 7140, 7230
BM2	Beibehaltung der Mahd: Alternative Nutzung durch Weideverfahren	
BM3	Beibehaltung der Mahd: Einschürige Mahd der Artenreichen Borstgrasrasen	
BM4	Beibehaltung der Mahd: Einschürige Mahd der Pfeifengraswiesen	
BB1	Beibehaltung der Beweidung und dauerhaftes Monitoring	4030, 5130, *6230, 6430, 7230
BB2	Beibehaltung der Beweidung und dauerhaftes Monitoring bzw. Etablierung einer Beweidung (LRT feuchter Standorte)	
WE	Extensivierung der Weidenutzung	*6230, 6510, 6520, 7140, 7230
WM1	Wiederaufnahme der Mähwiesennutzung: Umstellung auf Mahdnutzung	6510, 6520
WM2	Wiederaufnahme der Mähwiesennutzung: Extensivierung der Pflege	
WM3	Wiederaufnahme der Mähwiesennutzung: Intensivierung der Pflege	
SG	Selektive Gehölzentnahme	4030, 5130, 7140, 7150
VN	*Verhinderung von Nährstoffeinträgen*	*7110, 7120, 7140, 7150, *91D0
Gewässer		
AM	Abstimmung von Maßnahmen bei Eingriffen in die Lebensstätten von Steinkrebs, Bachneunauge und Groppe	*1093, 1096, 1163
MT	Umsetzung eines Maßnahmenkatalogs am Titisee	3110
BL	Besucherlenkung	3160, 7140, *91D0, 9410, 1337
Wald		
NW	Fortführung der Naturnahen Waldwirtschaft	9110, 9130, *9180, *91D0, *91E0, 9410, 1381
BW	Besondere Waldpflege in Naturschutzgebieten und Schonwäldern	9110, 9140, *9180, *91D0, *91E0, 9410
EL	Erhaltung der Lebensstättenkontinuität des Grünen Koboldmooses	1386
BI	Bejagung intensivieren	4030, 8220, *9180, 9410
BA	Beseitigung von Ablagerungen	*91D0, 9410
Artenschutzmaßnahmen		
AS	*Artenschutzmaßnahmen für den Steinkrebs* (gilt für gesamtes FFH-Gebiet)	*1093
RWS	*Regulierung der Wasserentnahmen im Einzugsgebiet des Seebachs*	1096, 1163
MW	Mahd strukturreicher Wald- und Wegränder sowie Lichtungen	*1078
B	*Bibermanagement* (gilt für gesamtes FFH-Gebiet)	1337
RW	Verbesserung der Schutzvorrichtung am künstlichen Gewässer zwischen Windgfällweiher und Schluchsee	
ET	Erhaltung von Trägergehölzen für Rogers Goldhaarmoos	1387
ETN	*Erhaltung der Trägerbaumnachhaltigkeit für Rogers Goldhaarmoos* (gilt für gesamtes FFH-Gebiet)	
EN	Erkunden von Nährstoffeinträgen beim Hochmoor Hinterzarten	1393

Grenze FFH-Gebiet
Grenze Naturschutzgebiete
Gemarkungsgrenze
Flurstücksgrenze und -nummer

0 125 250 375 500 Meter

N

Übersicht der vorkommenden FFH-Lebensraumtypen und FFH-Arten

FFH-Lebensraumtypen:
3110 = Nährstoffarme Stillgewässer mit Brachsenkraut-Gesellschaften
3130 = Natürliche oligotrophe Seen
3160 = Dystrophe Seen
3260 = Fließgewässer mit flutender Wasservegetation
4030 = Trockene Heiden
5130 = Wacholderbestände
*6230 = Artenreiche Borstgrasrasen
6410 = Pfeifengraswiesen auf basenreichen Standorten
6430 = Feuchte Hochstaudenfluren
6510 = Magere Flachland-Mähwiesen
6520 = Berg-Mähwiesen
*7110 = Naturnahe Hochmoore
7120 = Geschädigte Hochmoore
7140 = Übergangs- und Schwingrasenmoore
7150 = Torfmoor-Schlenken
7230 = Kalkreiche Niedermoore
8150 = Silikatschutzhalden
8220 = Silikatfelsen mit Felsspaltenvegetation
8230 = Silikatpioniere Felsbewachsen
8310 = Heimatmaen-Buchenwälder
9130 = Waldmeister-Buchenwälder
9140 = Mesophile Buchenwälder
*9180 = Schlucht- und Hangmischwälder
*91D0 = Moorwälder
*91E0 = Auenwälder mit Erle, Esche, Weide
9410 = Bodensaure Nadelwälder

FFH-Arten:
*1078 = Spanische Flagge
*1093 = Steinkrebs
1096 = Bachneunauge
1163 = Groppe
1337 = Biber
1381 = Grünes Besenmoos
1386 = Grünes Koboldmoos
1387 = Rogers Goldhaarmoos
1393 = Filmagkrümmendes Sichelmoos

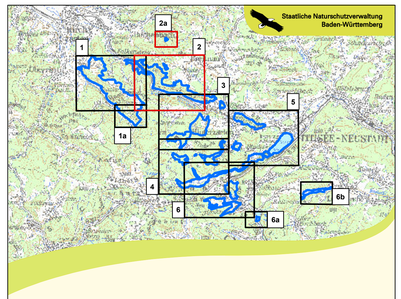

Managementplan
für das FFH-Gebiet 8114-341
"Hochschwarzwald um Hinterzarten"

NATURA 2000

Karte 3
Karte der Maßnahmenempfehlungen

Teilkarte 2

Bearbeiter	INULA, Dr. H. Hunger & Dr. F.-J. Schiel
Gezeichnet	Rebecca Fies, Steffen Wolf
Gefertigt	Februar 2020
Stand der Kartierung	Mai 2019
Maßstab	1 : 5.000

gefördert mit Mitteln der EU

Baden-Württemberg
REGIERUNGSPRÄSIDIUM FREIBURG