

Natura 2000-Managementplan "Rheinniederung zwischen Wintersdorf und Karlsruhe"

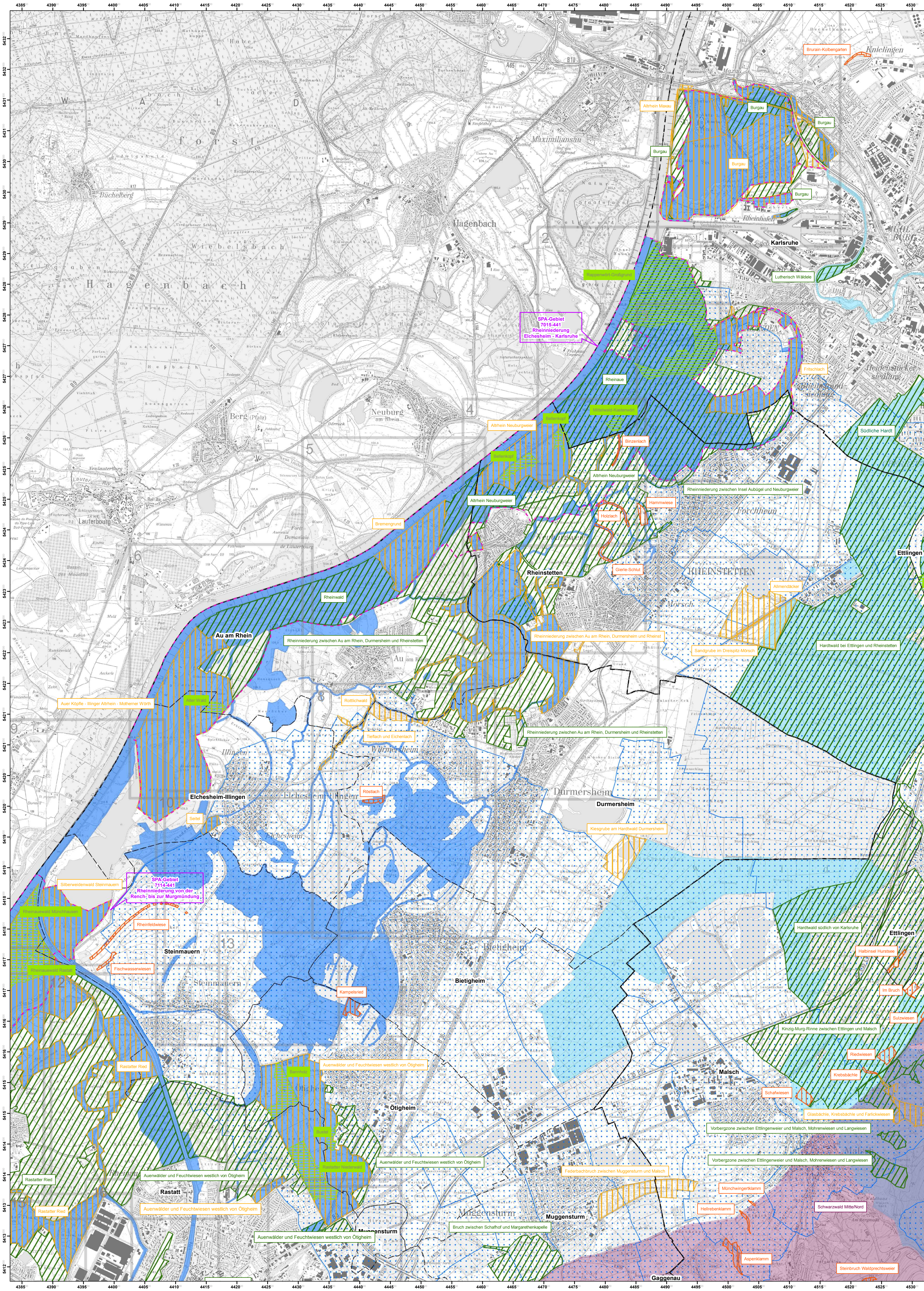

Legende

- EU-Vogelschutzgebiet (SPA) 7015-441 und 7114-441
- FFH-Gebiet 7015-341
- weitere FFH-Gebiete
- Blattschnitte der Teilkarten 1:5.000 für das FFH-Gebiet

Schutzkategorien

- Naturdenkmal (flächenhaft)
- Schonwald
- Naturschutzgebiet (NSG)
- Landschaftsschutzgebiet (LSG)
- Naturpark (NP)
- Wasserschutzgebiet (WSG)

- Landkreisgrenze
- Gemeindegrenzen

Grundlagen:

Topographische Karte 1:25.000 (TK25)
 Übersichtskarte 1:500.000 (ÜK500)
 © Landesamt für Geoinformation und
 Landentwicklung Baden-Württemberg
 (www.lgl-bw.de) Az.: 2851.9-1/19

Daten aus dem Räumlichen Informations-
 und Planungssystem (RIPS) der Landesanstalt
 für Umwelt, Messungen und Naturschutz
 Baden-Württemberg (LUBW)

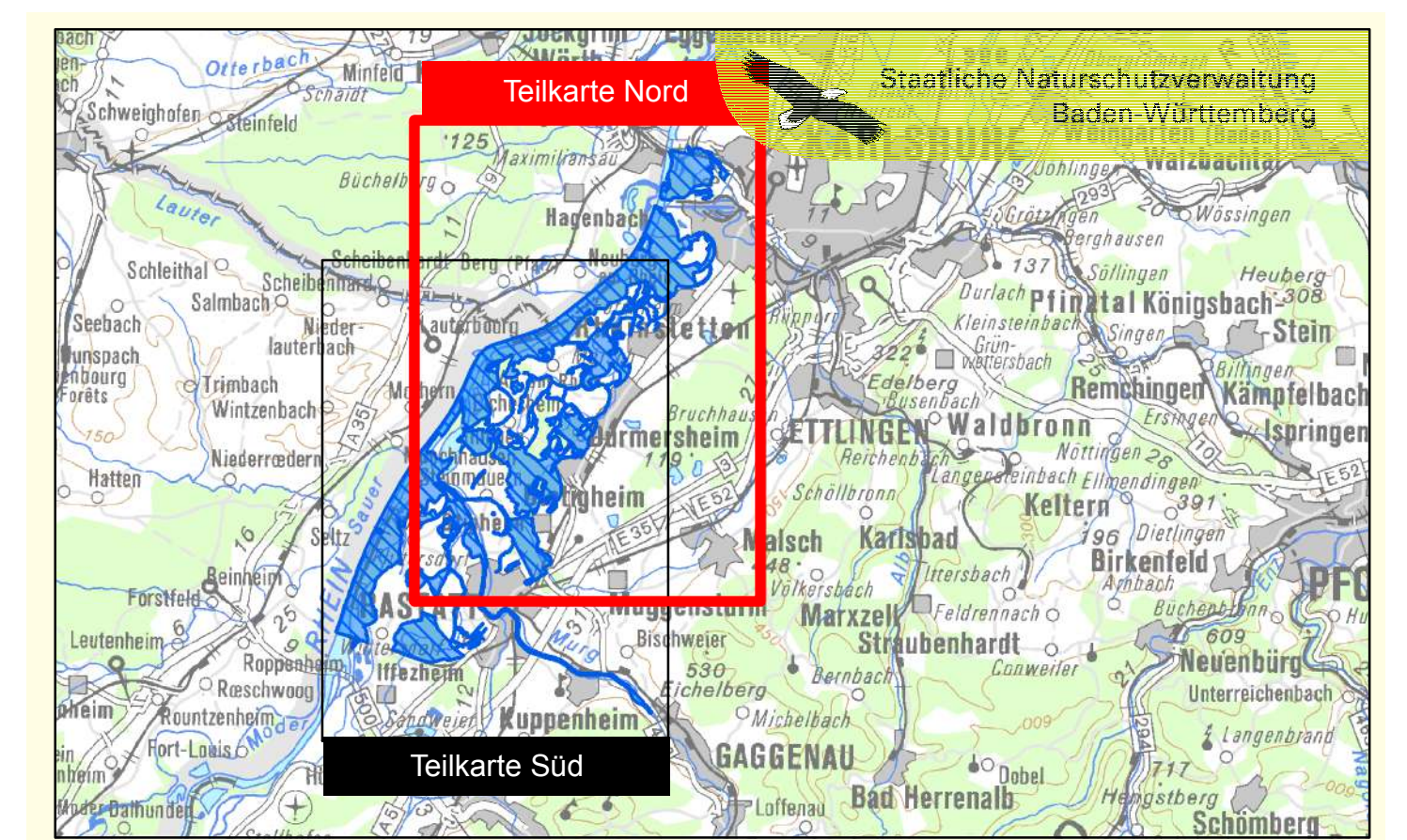

Managementplan für die Natura 2000-Gebiete
 7015-341, 7014-441 und 7114-441 (nördlicher Teil)
 „Rheinniederung zwischen Wintersdorf und Karlsruhe“

Übersichtskarte der Schutzgebiete
 Teilkarte Nord

Bearbeiter KIT, IGG, Abteilung WWF-Auen-Institut
Gezeichnet Jonas Heck (Regierungspräsidium Karlsruhe)
Gefertigt 30.04.2019
Stand der Kartierung Oktober 2009
Maßstab 1 : 25.000

Baden-Württemberg
 REGIERUNGSPRÄSIDIUM KARLSRUHE

Dieses Projekt wird von
 der Europäischen Union
 kofinanziert (ELER)