

Natura 2000-Managementplan "Rheinniederung zwischen Wintersdorf und Karlsruhe"

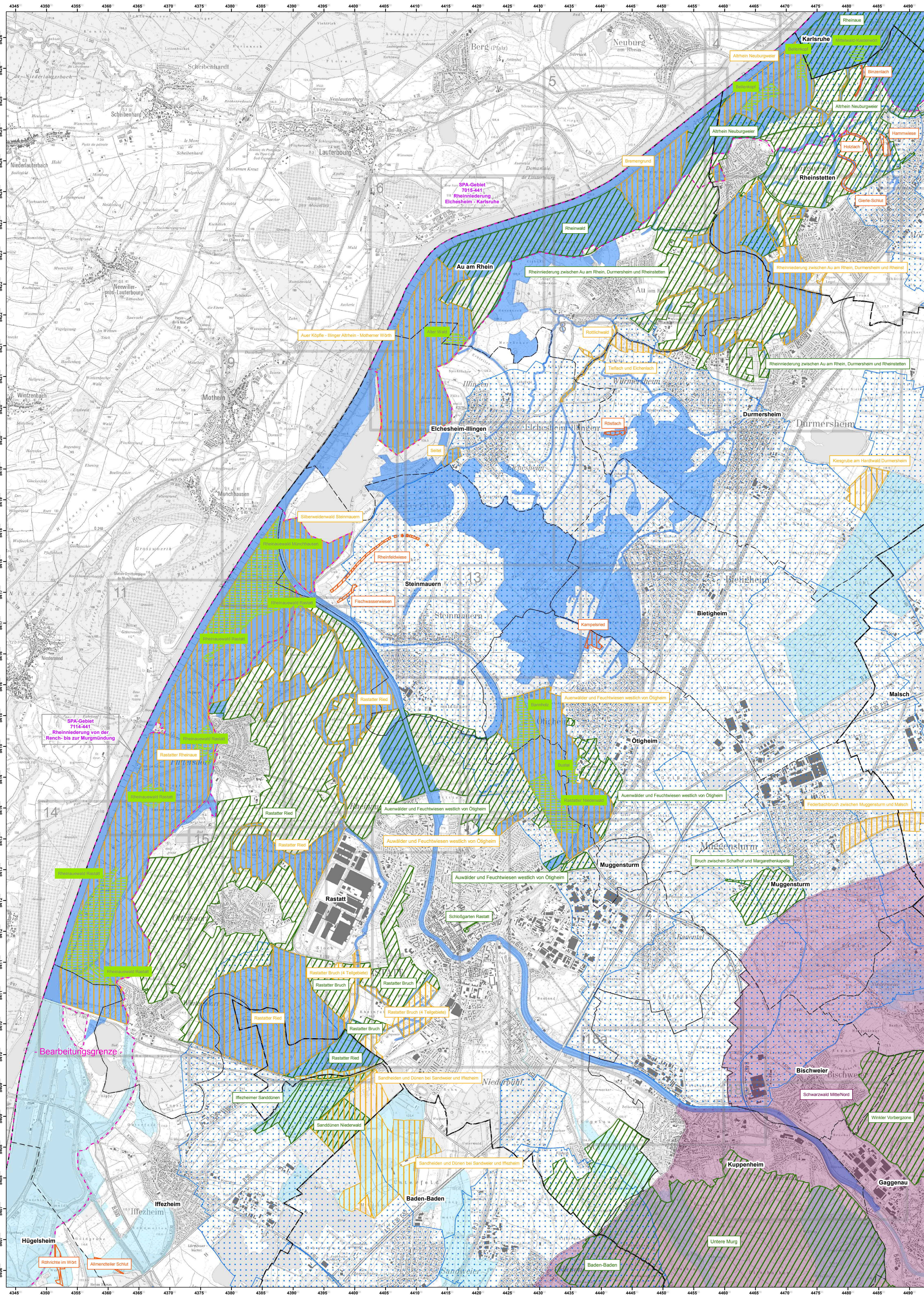

Legende

- EU-Vogelschutzgebiet (SPA) 7015-441 und 7114-441
- Bearbeitungsgrenze
- FFH-Gebiet 7015-341
- weitere FFH-Gebiete
- Blattschnitte der Teilkarten 1:5.000 für das FFH-Gebiet

Schutzkategorien

- Naturdenkmal (flächenhaft)
- Schonwald
- Naturschutzgebiet (NSG)
- Landschaftsschutzgebiet (LSG)
- Naturpark (NP)
- Wasserschutzgebiet (WSG)

- Landkreisgrenze
- Gemeindegrenzen

Grundlagen:
 Topographische Karte 1:25.000 (TK25)
 Übersichtskarte 1:500.000 (ÜK500)
 © Landesamt für Geoinformation und Landentwicklung Baden-Württemberg (www.lgl-bw.de) Az.: 2851.9-1/19

Daten aus dem Räumlichen Informations- und Planungssystem (RIPS) der Landesanstalt für Umwelt, Messungen und Naturschutz Baden-Württemberg (LUBW)

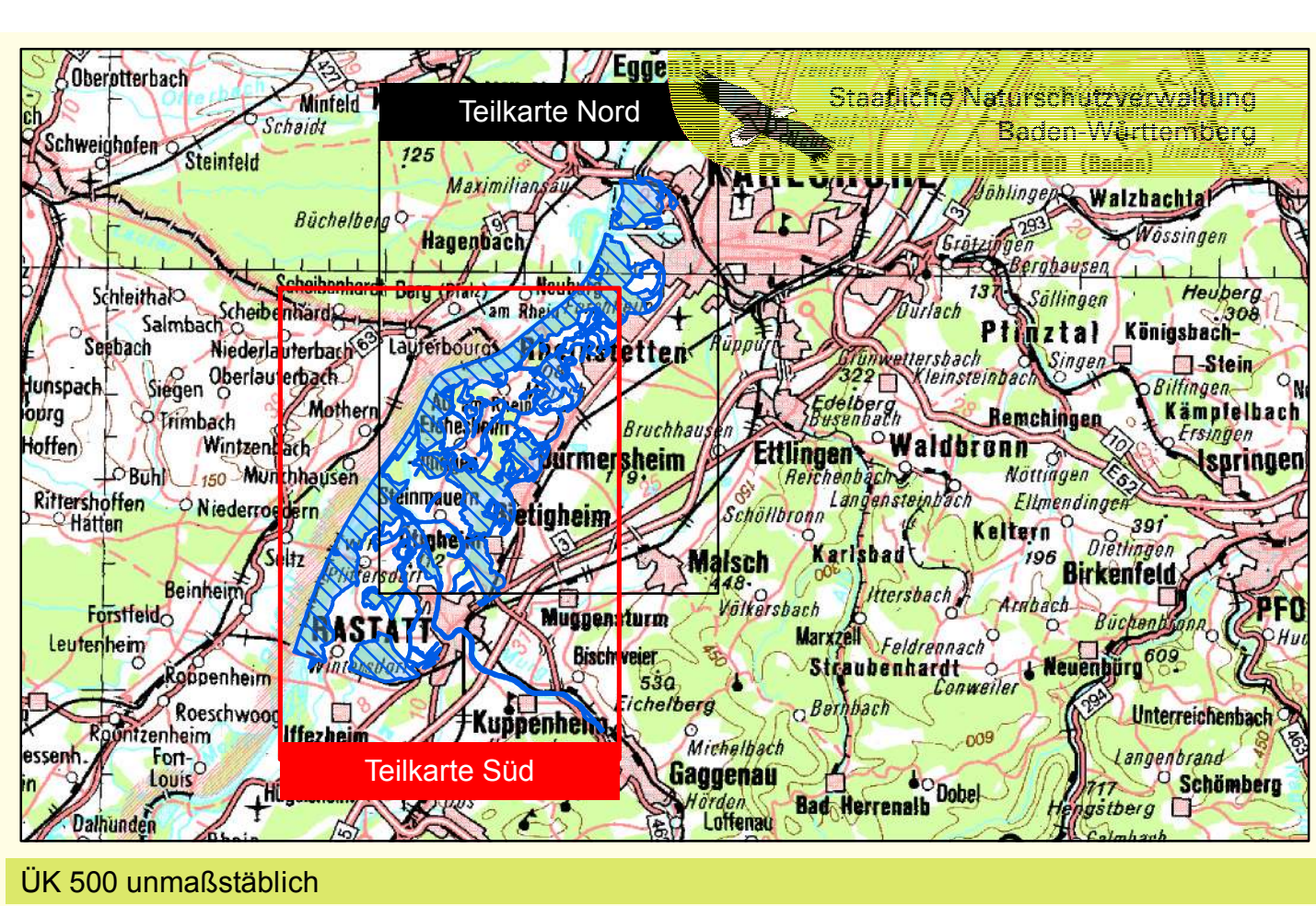

Managementplan für die Natura 2000-Gebiete 7015-341, 7014-441 und 7114-441 (nördlicher Teil) „Rheinniederung zwischen Wintersdorf und Karlsruhe“

Übersichtskarte der Schutzgebiete
Teilkarte Süd

Bearbeiter: KIT, IFGG, Abteilung WWF-Auen-Institut
 Gezeichnet: Jonas Heck (Regierungspräsidium Karlsruhe)
 Gefertigt: 30.04.2019
 Stand der Kartierung: Oktober 2009
 Maßstab: 1 : 25.000

Baden-Württemberg
 REGIERUNGSPRÄSIDIUM KARLSRUHE

Dieses Projekt wird von der Europäischen Union kofinanziert (ELER)