

Natura 2000-Managementplan "Rheinniederung zwischen Wintersdorf und Karlsruhe"

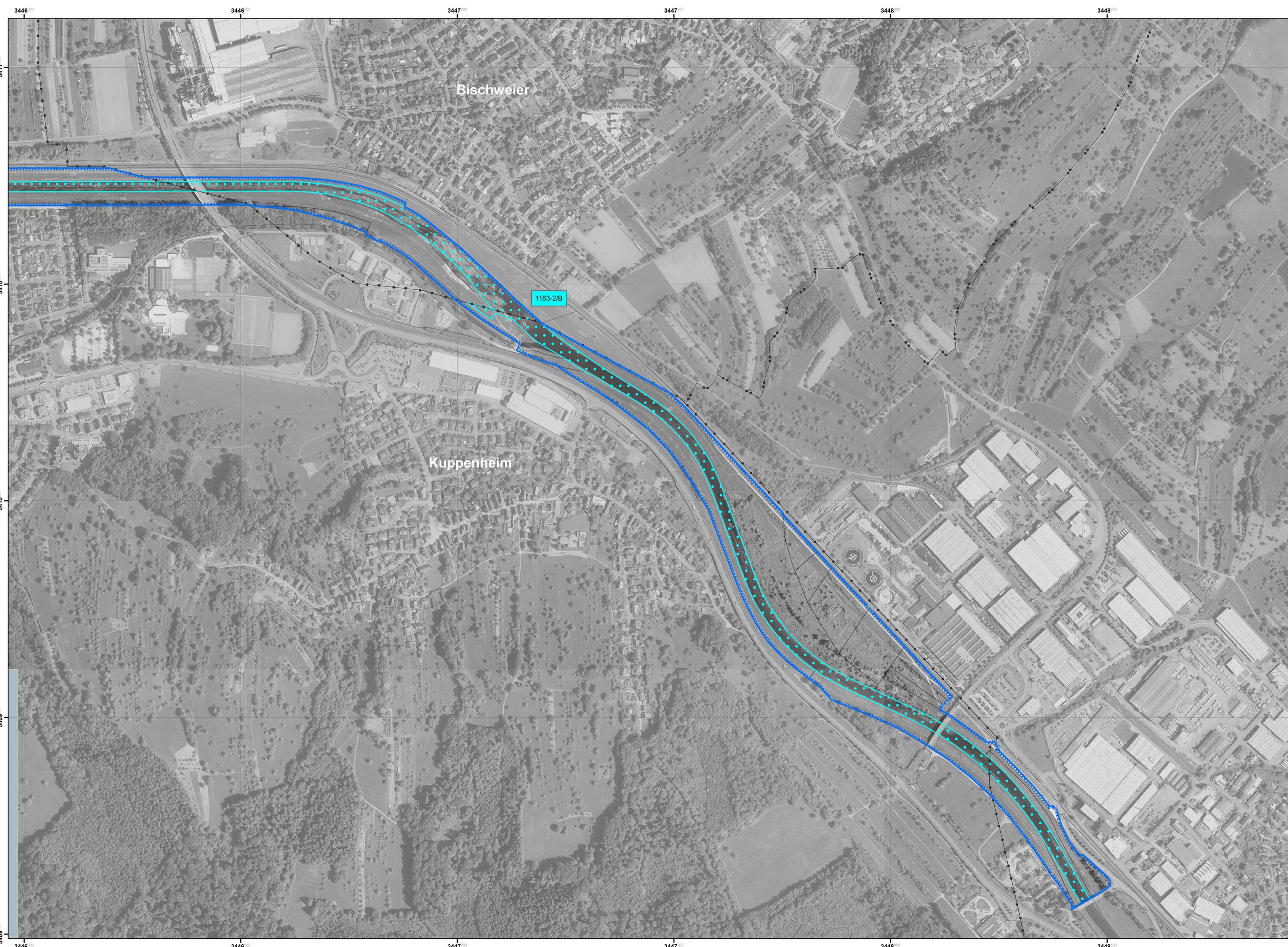
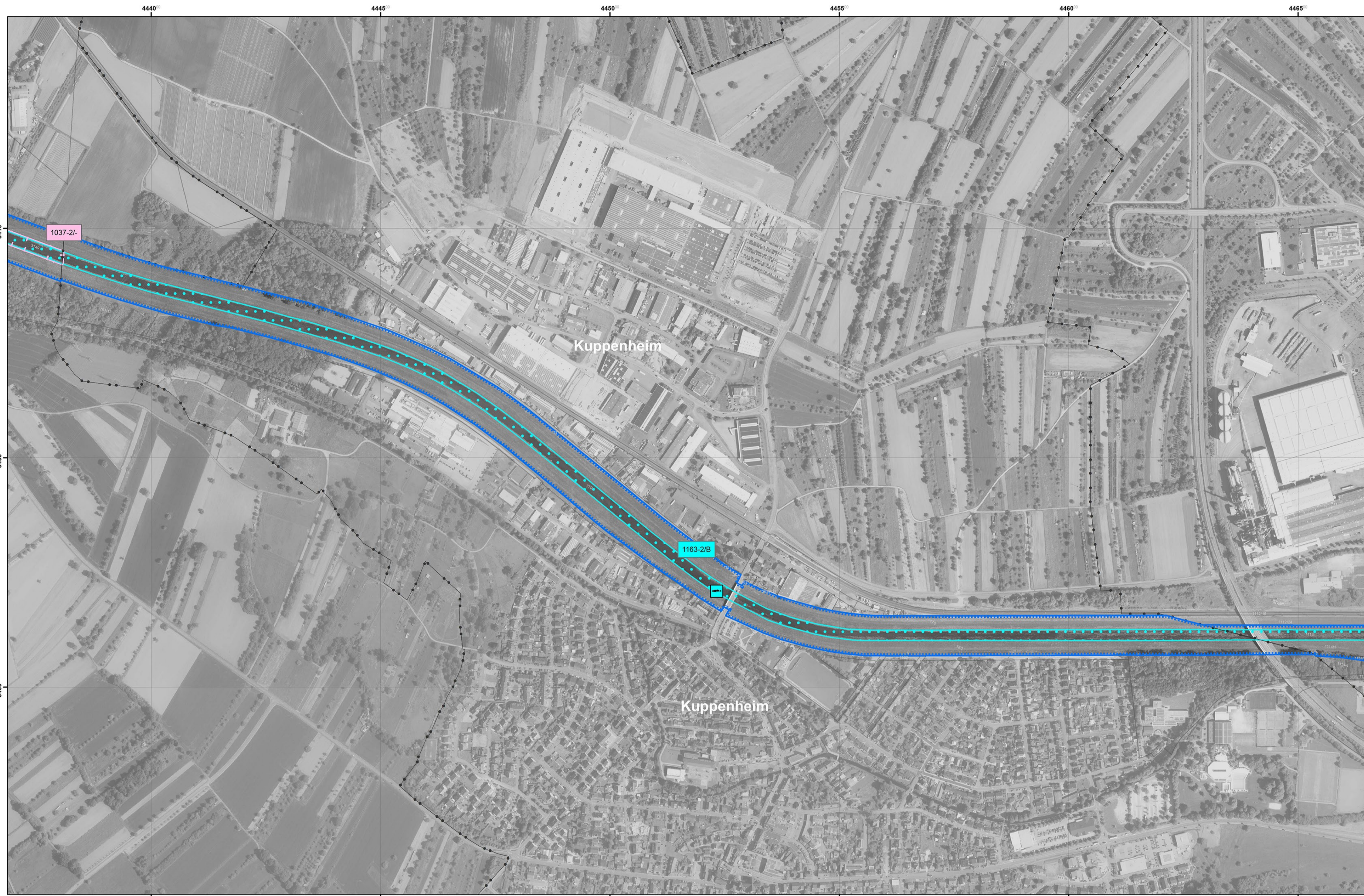

Legende

- FFH-Gebiet 7015-341
- Flurstücksgrenze
- Gemeindegrenze

Lebensstätten und Artnachweise Bestand und Erhaltungsziele

- 4056-2/C
oder
[1066-1/C] Nummer der Erfassungseinheit. Der Buchstabe am Ende gibt die Bewertung des Erhaltungszustands an, sofern eine Einstufung vorliegt.
 - A = hervorragend
 - B = gut
 - C = durchschnittlich oder beschränkt
 - = der Erhaltungszustand dieser Art wird nicht bewertet
- Die Farbe des Kästchens entspricht der Farbe der Lebensstätte.

Libellen

- 1037 - Grüne Keiljungfer (*Ophiogomphus cecilia*)
- Lebensstätte(n)

Fische

- 1163 - Groppe (*Cottus gobio*)
- Lebensstätte(n)
- 1 Artnachweis(e)

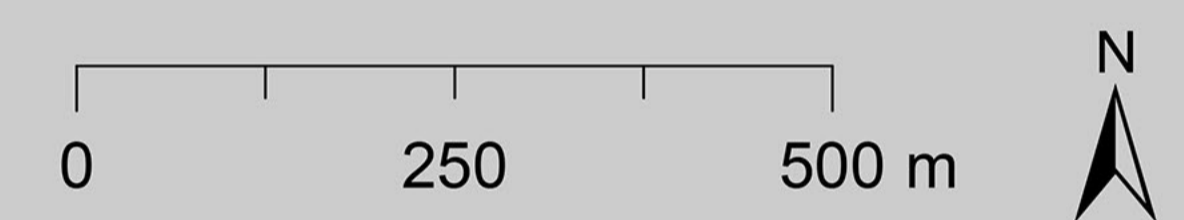

Grundlage:
 Übersichtskarte 1:200.000 (TÜK200)
 Orthophoto 1:5.000 (DOP)
 Automatisiertes Liegenschaftskataster (ALK)

© Landesamt für Geoinformation und
 Landentwicklung Baden-Württemberg
 (www.lgl-bw.de) Az.: 2851.9-1/19

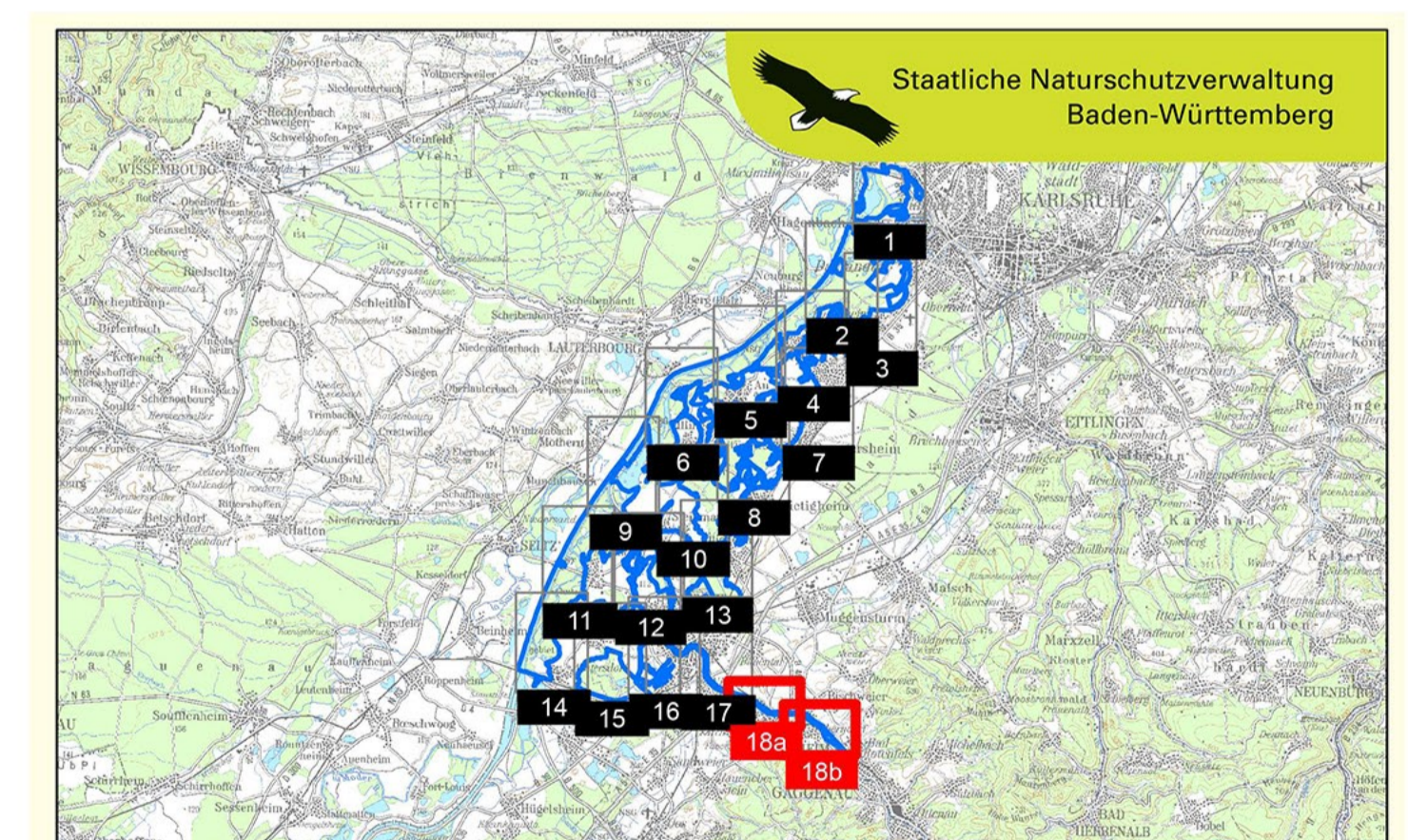

TÜK 200 unmaßstäblich

Managementplan für die Natura 2000-Gebiete 7015-341,
 7015-441 und 7114-441 (nördlicher Teil)
 „Rheinniederung zwischen Wintersdorf und Karlsruhe“



Bestands- und Erhaltungszielearten nach Anh. II FFH-Richtlinie

Teilkarte 18

Bearbeiter	KIT, IFGG, Abteilung WWF-Auen-Institut
Gezeichnet	Jonas Heck (Regierungspräsidium Karlsruhe)
Gefertigt	15.05.2019
Stand der Kartierung	Oktober 2009 (ergänzt durch aktuelle Artnachweise bis einschließlich 2015)
Maßstab	1 : 5.000

