

Natura 2000-Managementplan "Rheinniederung zwischen Wintersdorf und Karlsruhe"

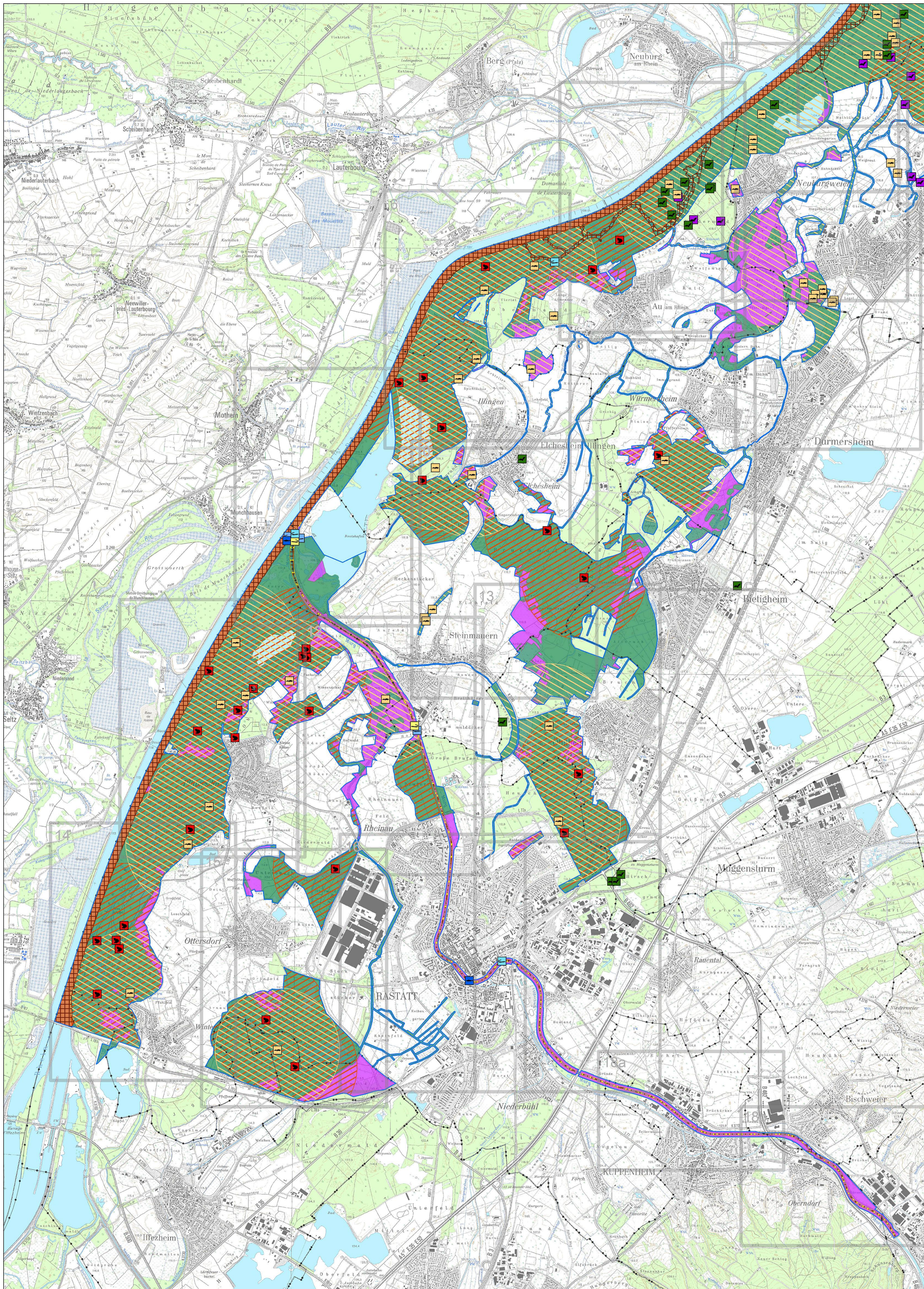

Legende

FFH-Gebiet 7015-341
 Gemeindegrenze

Blattsnitte der Teilkarten 1:5.000 für das FFH-Gebiet

Lebensstätten und Artenschutzziele

[1166-1/B] Nummer der Erfassungseinheit. Der Buchstabe am Ende gibt die Bewertung des Erhaltungszustands an, sofern eine Einstufung vorliegt.

A = hervorragend
 B = gut
 C = durchschnittlich oder beschränkt
 - = der Erhaltungszustand dieser Art wird nicht bewertet

Amphibien

1166 - Kammloch (*Triturus cristatus*)
 Lebensstätte(n) [1166-1/B] 47 Artnachweis(e)

1193 - Gelbbauchunke (*Bombina variegata*)
 Lebensstätte(n) [1193-1/C] 33 Artnachweis(e)

Fische

1095 - Meerneunauge (*Petromyzon marinus*)
1099 - Flusssneunauge (*Lampetra fluviatilis*)
1106 - Lachs (*Salmo salar*)
 Gemeinsame Lebensstätte(n) [1095-1/C] [1099-1/C] [1106-1/-]

1096 - Bachneunauge (*Lampetra planeri*)
 Lebensstätte(n) [1096-0/B]

1102 - Maifisch (*Alosa alosa*)
 Lebensstätte(n) [1102-1/-]

3 Artnachweis(e) 1095 - Meerneunauge (*Petromyzon marinus*)
 2 Artnachweis(e) 1096 - Bachneunauge (*Lampetra planeri*)
 3 Artnachweis(e) 1099 - Flusssneunauge (*Lampetra fluviatilis*)
 2 Artnachweis(e) 1106 - Lachs (*Salmo salar*)

Fledermäuse

1323 - Bechsteinfledermaus (*Myotis bechsteinii*) und **1324 - Großes Mausohr (*Myotis myotis*)**
 Gemeinsame Lebensstätte(n) [1323-1/C] [1324-1/B]

1324 - Großes Mausohr (*Myotis myotis*)
 Ausschließlich Lebensstätte(n) vom Großes Mausohr (*Myotis myotis*) [1324-1/B]

18 Artnachweis(e) 1323 - Bechsteinfledermaus (*Myotis bechsteinii*)
 10 Artnachweis(e) 1324 - Großes Mausohr (*Myotis myotis*)

0 500 1.000 1.500 2.000 2.500 Meter

Grundlagen:
 Topographische Karte 1:25.000 (TK25)
 Übersichtskarte 1:200.000 (TÜK200)
 © Landesamt für Geoinformation und Landentwicklung Baden-Württemberg (www.lgl-bw.de) Az.: 2851.9-1/19

Daten aus dem Räumlichen Informationssystem (RIPS) der Landesanstalt für Umwelt, Messungen und Naturschutz Baden-Württemberg (LUBW)

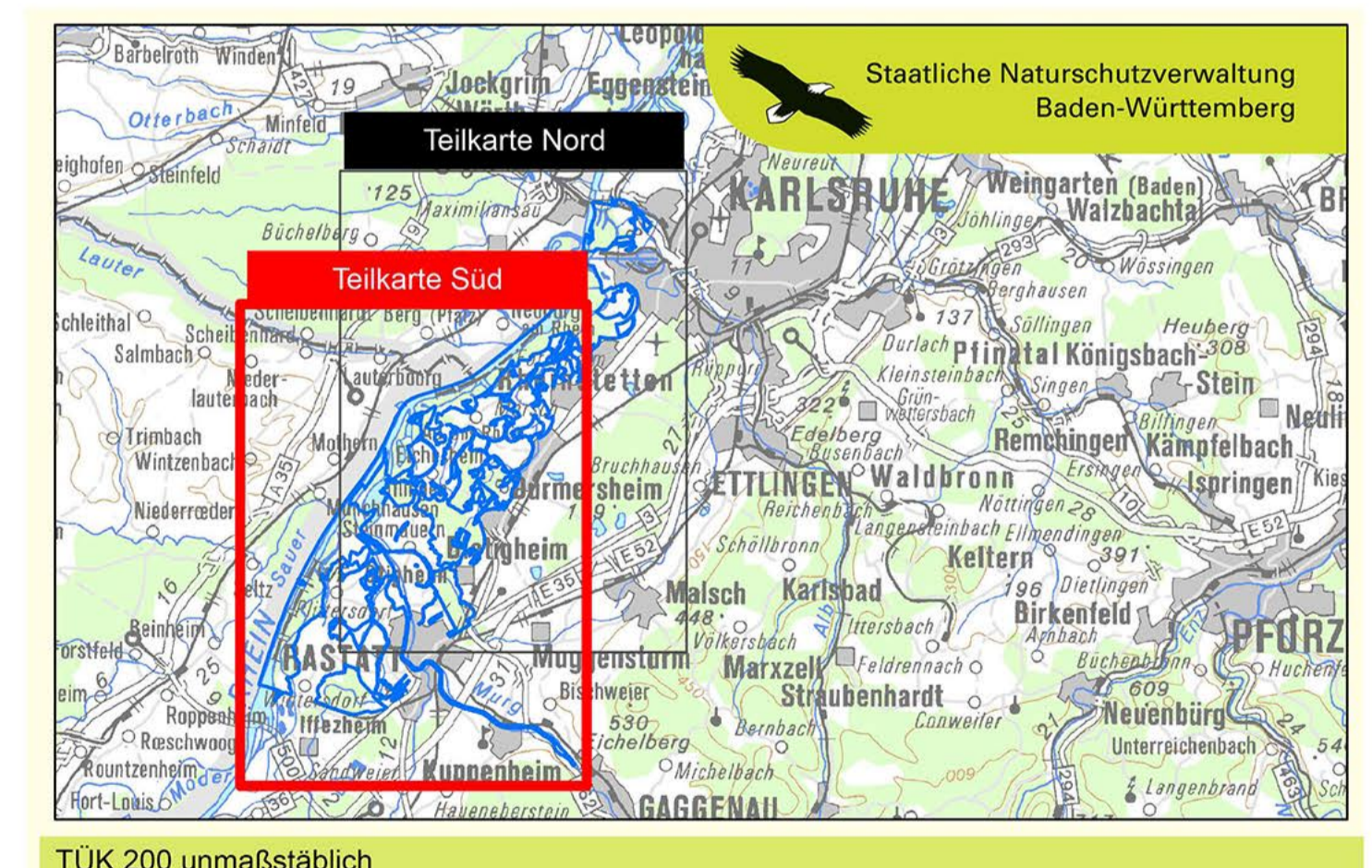

Managementplan für die Natura 2000-Gebiete 7015-341, 7015-441 und 7114-441 (nördlicher Teil)
 „Rheinniederung zwischen Wintersdorf und Karlsruhe“



Bestands- und Erhaltungszielearten nach Anh. II FFH-Richtlinie
 Teilkarte Süd

Bearbeiter: KIT, IGG, Abteilung WWF-Auen-Institut
 Gezeichnet: Jonas Heck (Regierungspräsidium Karlsruhe)
 Gefertigt: 15.05.2019
 Stand der Kartierung: Oktober 2009 (ergänzt durch aktuelle Artnachweise bis einschließlich 2015)
 Maßstab: 1 : 25.000