

Natura 2000-Managementplan "Rheinniederung zwischen Wintersdorf und Karlsruhe"

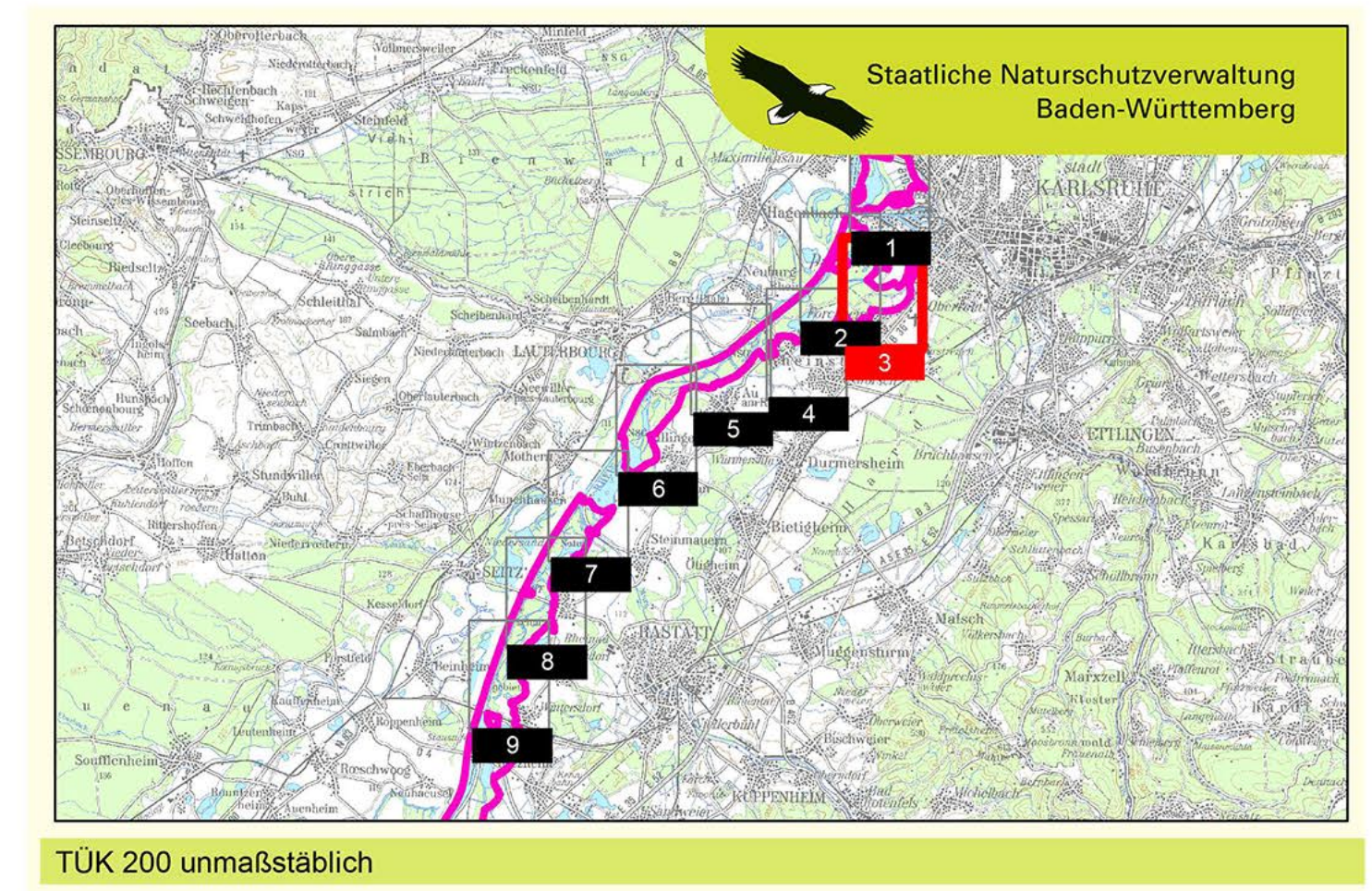

Managementplan für die Natura 2000-Gebiete 7015-341, 7015-441 und 7114-441 (nördlicher Teil)
 "Rheinniederung zwischen Wintersdorf und Karlsruhe"

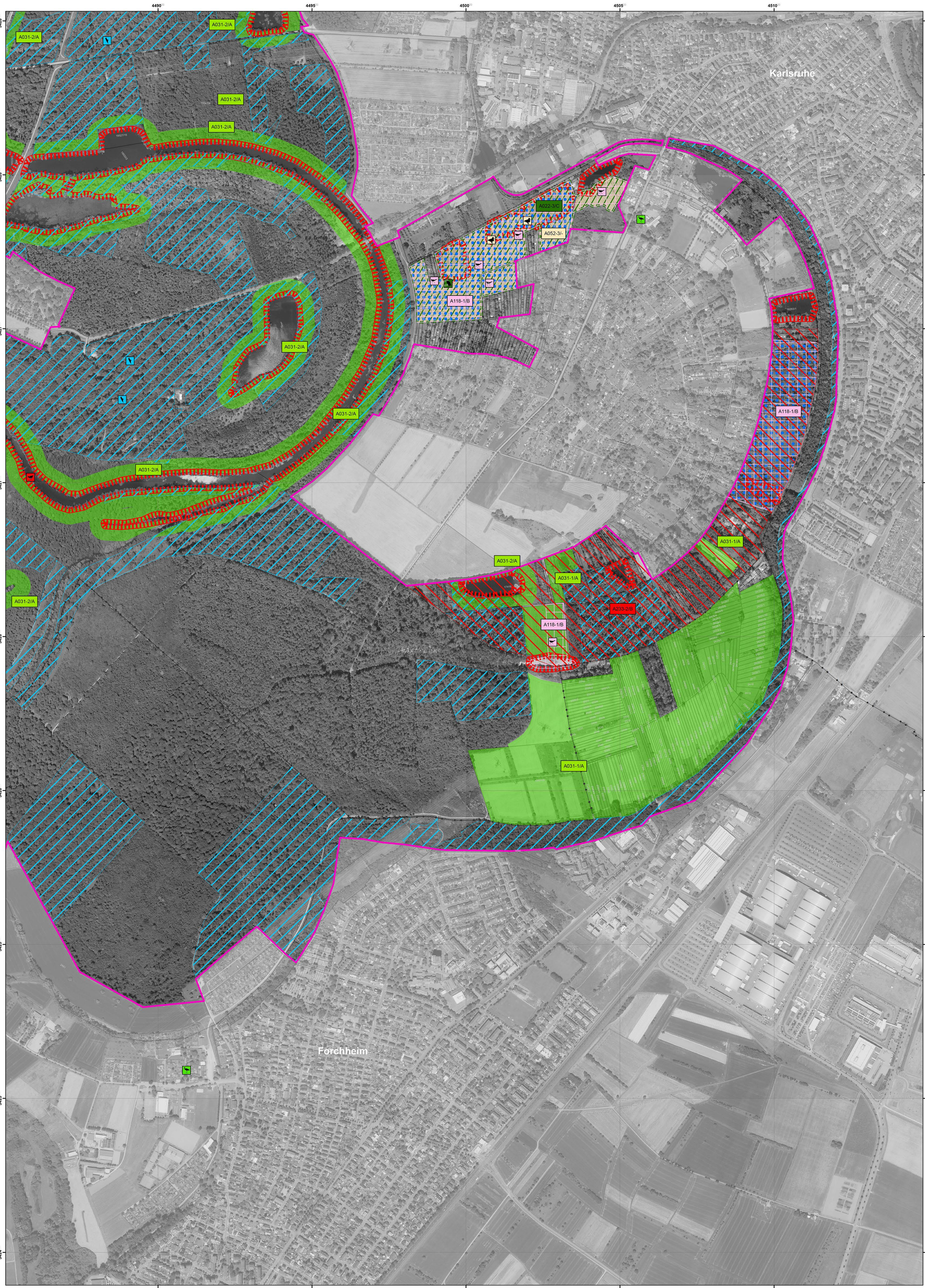

Bestands- und Erhaltungszielearten Vogelarten nach Vogelschutzrichtlinie

Teilkarte 3

Bearbeiter	KIT, IfGG, Abteilung WWF-Auen-Institut
Gezeichnet	Jonas Heck (Regierungspräsidium Karlsruhe)
Gefertigt	22.05.2019
Stand der Kartierung	Oktober 2009 (ergänzt durch aktuelle Artnachweise bis einschließlich 2015)
Maßstab	1 : 5.000