

# Natura 2000-Managementplan "Rheinniederung zwischen Wintersdorf und Karlsruhe"

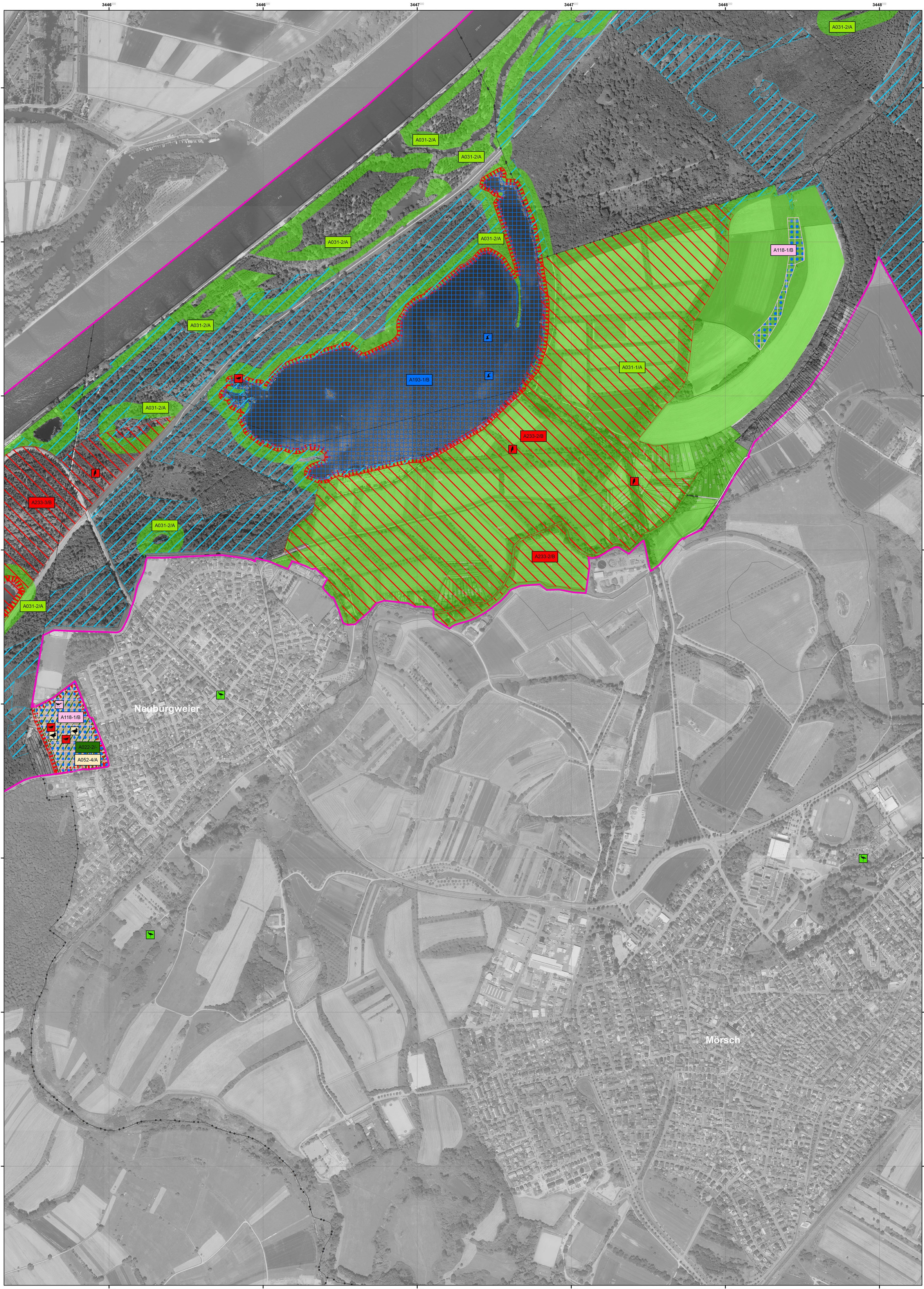

### Legende

EU-Vogelschutzgebiet (SPA) 7015-441  
 Flurstücksgrenze  
 Gemeindegrenze

### Lebensstätten und Artnachweise Bestand und Erhaltungsziele

A238-1/A Nummer der Erfassungseinheit. Der Buchstabe am Ende gibt die Bewertung des Erhaltungszustands an, sofern eine Einstufung vorliegt.  
 oder  
 (A229-1/A)  
 A = hervorragend  
 B = gut  
 C = durchschnittlich oder beschränkt  
 - = der Erhaltungszustand dieser Art wird nicht bewertet  
 Die Farbe des Kästchens entspricht der Farbe der Lebensstätte.

**A004 - Zwergtaucher (*Tachybaptus ruficollis*)**  
 Lebensstätte(n) [A004-1/-] 3 Artnachweis(e)

**A022 - Zwergdommel (*Ixobrychus minutus*)**  
 Lebensstätte(n)

**A031 - Weißstorch (*Ciconia ciconia*)**  
 Lebensstätte(n) 3 Artnachweis(e)

**A052 - Krickente (*Anas crecca*)**  
 Lebensstätte(n) 2 Artnachweis(e)

**A118 - Wasserralle (*Rallus aquaticus*)**  
 Lebensstätte(n) 1 Artnachweis(e)

**A193 - Flusseeeschwalbe (*Sterna hirundo*)**  
 Lebensstätte(n) 2 Artnachweis(e)

**A233 - Wendehals (*Jynx torquilla*)**  
 Lebensstätte(n) 3 Artnachweis(e)

**A238 - Mittelspecht (*Dendrocopos medius*)**  
 Lebensstätte(n) [A238-1/-]

**A272 - Blaukehlchen (*Luscinia svecica*)**  
 Lebensstätte(n) [A272-1/-]

0 250 500 m

**Grundlage:**  
 Übersichtskarte 1:200.000 (TÜK200)  
 Orthophoto 1:5.000 (DOP)  
 Automatisiertes Liegenschaftskataster (ALK)  
 © Landesamt für Geoinformation und Landentwicklung Baden-Württemberg  
 (www.lgl-bw.de) Az.: 2851.9-1/19

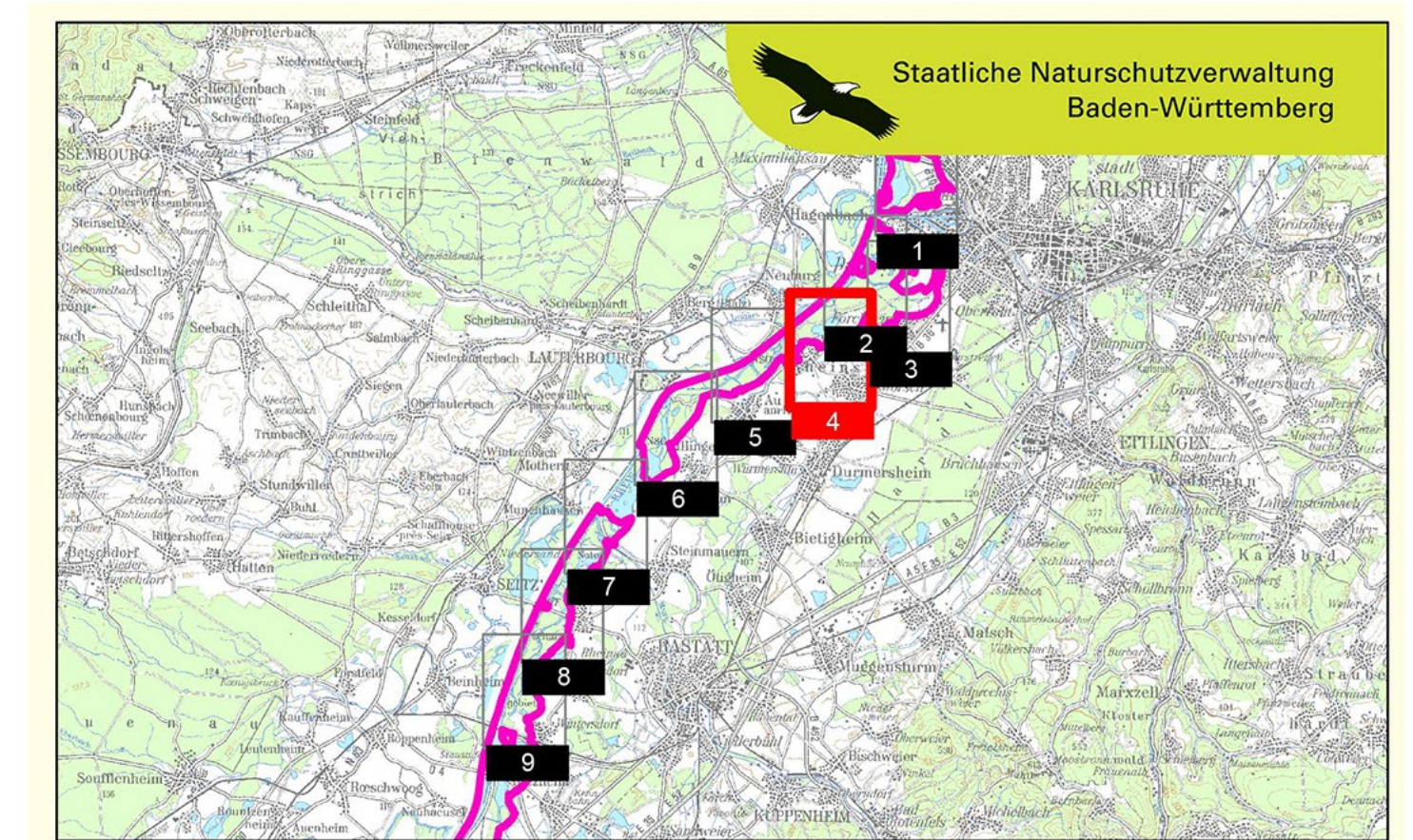

Managementplan für die Natura 2000-Gebiete 7015-341, 7015-441 und 7114-441 (nördlicher Teil)  
"Rheinniederung zwischen Wintersdorf und Karlsruhe"



## Bestands- und Erhaltungszielearten nach Vogelschutzrichtlinie

Teilkarte 4

<b>Bearbeiter</b>	KIT, IfGG, Abteilung WWF-Auen-Institut
<b>Gezeichnet</b>	Jonas Heck (Regierungspräsidium Karlsruhe)
<b>Gefertigt</b>	22.05.2019
<b>Stand der Kartierung</b>	Oktober 2009 (ergänzt durch aktuelle Artnachweise bis einschließlich 2015)
<b>Maßstab</b>	1 : 5.000